

PROGRAM DZIAŁALNOŚCI

**Lubelskiego Ośrodka Doradztwa Rolniczego
w Końskowoli
na 2013 rok**



SPIS TREŚCI

1. WSTĘP	3
2. DZIAŁ METODYKI DORADZTWA, SZKOLEŃ I WYDAWNICTW	9
3. DZIAŁ SYSTEMÓW PRODUKCJI ROLNEJ, STANDARDÓW JAKOŚCIOWYCH I DOŚWIADCZALNICTWA	18
4. DZIAŁ PRZEDSIĘBIORCZOŚCI, WIEJSKIEGO GOSPODARSTWA DOMOWEGO I AGROTURYSTYKI	31
5. DZIAŁ EKONOMIKI	38
6. DZIAŁ ZASTOSOWAŃ TELEINFORMATYKI	45
7. STANOWISKO DS. ZARZĄDZANIA JAKOŚCIĄ	46
8. ZESPÓŁ DORADZTWA ROLNICZEGO W BEŁŻYCACH	47
9. ZESPÓŁ DORADZTWA ROLNICZEGO W BIAŁEJ PODLASKIEJ	52
10. ZESPÓŁ DORADZTWA ROLNICZEGO W BIŁGORAJU	62
11. ZESPÓŁ DORADZTWA ROLNICZEGO W BYCHAWIE	70
12. ZESPÓŁ DORADZTWA ROLNICZEGO W CHEŁMIE	73
13. ZESPÓŁ DORADZTWA ROLNICZEGO W ELIZÓWCE	80
14. ZESPÓŁ DORADZTWA ROLNICZEGO W HRUBIESZOWIE	84
15. ZESPÓŁ DORADZTWA ROLNICZEGO W JANOWIE LUBELSKIM	90
16. ZESPÓŁ DORADZTWA ROLNICZEGO W KOŃSKOWOLI	95
17. ZESPÓŁ DORADZTWA ROLNICZEGO W KRASNYMSTAWIE	100
18. ZESPÓŁ DORADZTWA ROLNICZEGO W KRAŚNIKU	108
19. ZESPÓŁ DORADZTWA ROLNICZEGO W LUBARTOWIE	115
20. ZESPÓŁ DORADZTWA ROLNICZEGO W ŁĘCZNEJ	122
21. ZESPÓŁ DORADZTWA ROLNICZEGO W ŁUKOWIE	127

22. ZESPÓŁ DORADZTWA ROLNICZEGO W OPOLU LUBELSKIM	132
23. ZESPÓŁ DORADZTWA ROLNICZEGO W PARCZEWIE	137
24. ZESPÓŁ DORADZTWA ROLNICZEGO W PIASKACH	142
25. ZESPÓŁ DORADZTWA ROLNICZEGO W RADZYNIU PODLASKIM	147
26. ZESPÓŁ DORADZTWA ROLNICZEGO W RYKACH.	151
27. ZESPÓŁ DORADZTWA ROLNICZEGO W TOMASZOWIE LUBELSKIM ...	156
28. ZESPÓŁ DORADZTWA ROLNICZEGO W WISZNICACH	161
29. ZESPÓŁ DORADZTWA ROLNICZEGO WE WŁODAWIE	167
30. ZESPÓŁ DORADZTWA ROLNICZEGO W ZAMOŚCIU	172

1. WSTĘP

Lubelski Ośrodek Doradztwa Rolniczego w Końskowoli od dnia 1 sierpnia 2009r. jest samorządową wojewódzką jednostką posiadającą osobowość prawną (Dz. U. nr 92 z 2009r., poz. 753), działającą na podstawie ustawy z dnia 22 października 2004 roku o jednostkach doradztwa rolniczego (z późniejszymi zmianami).

Program Działalności LODR w Końskowoli został opracowany z uwzględnieniem Statutu Lubelskiego Ośrodka Doradztwa Rolniczego w Końskowoli nadanego Uchwałą Nr XXIII/382/2012 Sejmiku Województwa Lubelskiego w dniu 25 czerwca 2012r. oraz Regulaminu Organizacyjnego LODR w Końskowoli.

Podstawowym zadaniem doradztwa rolniczego jest udzielanie wszechstronnej pomocy rolnikom oraz mieszkańcom obszarów wiejskich w celu zwiększenia dochodów z gospodarstwa rolnego oraz działania mające na celu poprawę warunków życia rodzin wiejskich.

Zadania te Lubelski Ośrodek Doradztwa Rolniczego w Końskowoli będzie realizował poprzez:

- doradztwo indywidualne i grupowe,
- organizowanie szkoleń, seminariów, konferencji, kursów,
- organizowanie wystaw, pokazów, kolekcji, demonstracji i innych przedsięwzięć upowszechniających wiedzę rolniczą, nowe technologie produkcji i promujących produkty i wyroby przetwórstwa rolno-spożywczego,
- sporządzanie opracowań ekonomicznych, finansowych i technologicznych,
- prowadzenie działalności informacyjnej i wydawniczej.

Zgodnie z Regulaminem Organizacyjnym LODR w Końskowoli prowadzone będą odpłatne i nieodpłatne usługi doradcze.

Prace związane z opracowaniem Programu Działalności Doradczej Lubelskiego Ośrodka Doradztwa Rolniczego w Końskowoli na rok 2013 poprzedziło pozyskanie informacji od rolników i innych odbiorców usług w zakresie ich oczekiwań i aktualnych potrzeb. Pod uwagę wzięto również doświadczenia doradców we wdrażaniu Programu Działalności w roku 2012. Zgodnie z obowiązującą procedurą planowania Zespoły Doradztwa Rolniczego i Działy określają zadania na rok 2013 dla każdego z doradców w oparciu o przyjęte priorytety Programu Działalności LODR, które zostały przedstawione przez kierowników Działów Merytorycznych.

Połączenia poszczególnych elementów Programu dokonuje Dział Metodyki Doradztwa, Szkoleń i Wydawnictw, a następnie przedkłada Dyrekcji do weryfikacji.

Dyrektor po naniesieniu uwag przedkłada Program Działalności do zaopiniowania Społecznej Radzie Doradztwa Rolniczego, a następnie do zatwierdzenia Zarządowi Sejmiku Województwa Lubelskiego.

Priorytety działań Ośrodka w roku 2013:

1 – Poprawa konkurencyjności gospodarstw rolniczych

a) transfer innowacji gospodarczych w zakresie produkcji i zarządzania gospodarstwem rolnym poprzez:

innowacje technologiczne w produkcji roślinnej i zwierzęcej, kształcenie rolników w zakresie poprawy jakości żywności i dobrej praktyki rolniczej, pomoc rolnikom w zakresie ukierunkowania i zmiany profilu produkcji, doradztwo ekonomiczne.

b) ułatwienie gospodarstwom funkcjonowania na rynku poprzez zrzeszanie się w grupy producentów rolnych z uwzględnieniem różnych form prawnych wspólnego działania (spółdzielnie, spółki z o.o., zrzeszenia).

2 – Zrównoważony rozwój obszarów wiejskich

a) działania proekologiczne i ochrona środowiska:

kształtowanie postaw i zachowań mieszkańców obszarów wiejskich sprzyjających ochronie środowiska, upowszechnianie wiedzy z zakresu stosowania integrowanych metod produkcji, propagowanie racjonalnego nawożenia zgodnie z zasadami rolnictwa zrównoważonego ze szczególnym uwzględnieniem wapnowania gleb, propagowanie ekologicznych metod produkcji żywności, pomoc rolnikom w realizacji lub wdrażaniu Programów Rolnośrodowiskowych, wspieranie wykorzystania odnawialnych źródeł energii.

b) wspieranie rozwoju przedsiębiorczości i aktywizacja mieszkańców obszarów wiejskich:

propagowanie i pomoc w rozwijaniu pozarolniczych form aktywności gospodarczej, w tym agroturystyki, turystyki, produktów turystycznych, wspieranie przetwórstwa na poziomie gospodarstwa i sprzedaży bezpośredniej, edukacja mieszkańców wsi w zakresie reorientacji zawodowej, wspieranie inicjatyw lokalnych i pomoc przy pozyskiwaniu funduszy, działania na rzecz zachowania dziedzictwa kulturowego i przyrodniczego wsi, kultywowanie tradycji kulinarnych regionu Lubelszczyzny.

3 – Promowanie nowoczesnych myśli technologicznych i doradztwa

a) upowszechnianie i wdrażanie wiedzy rolniczej poprzez:

stałe podnoszenie kwalifikacji i wiedzy kadry doradczej LODR, organizowanie regionalnych seminariów połączonych z praktycznym pokazem, organizacja szkoleń branżowych, wystawy, targi i festyny, konkursy i olimpiady wiedzy rolniczej i ekologicznej, utworzenie bazy gospodarstw demonstracyjno – edukacyjnych, wydawnictwa LODR: miesięcznik „Lubelskie Aktualności Rolnicze”, broszury, ulotki, plakaty itp., Dzień Otwartych Drzwi organizowany corocznie.

b) współpraca z organizacjami okolorolniczymi:

współpraca z organami administracji samorządowej i rządowej, transfer wiedzy z placówek naukowo-badawczych, wykorzystanie posiadanego potencjału obiektów dydaktyczno-wdrożeniowych LODR do szkoleń dla doradców, rolników, nauczycieli szkół rolniczych itp., uściślenie współpracy ze szkołami rolniczymi różnego szczebla, doskonalenie systemu informatycznego umożliwiającego przekazywanie informacji mieszkańcom obszarów wiejskich.

c) rozeznanie bieżącego rynku.

4 – Zarządzanie Lubelskim Ośrodkiem Doradztwa Rolniczego

a) zarządzanie zasobami kadrowymi.

b) kreowanie pozytywnego wizerunku Ośrodka poprzez:

public relations (dobra komunikacja z klientem), lobbying na rzecz korzystnych rozwiązań dla Ośrodka, utrzymywanie dobrych kontaktów z jednostkami opiniotwórczymi, uczestnictwo Ośrodka w imprezach społecznych, kulturalnych na wszystkich szczeblach.

c) zarządzanie systemem jakości.

Program działalności LODR i Plan Finansowy LODR składają się na Plan Działania, który został pozytywnie zaopiniowany przez Radę Społeczną Doradztwa w dniu 28 listopada 2012 roku.

Plan Działania Lubelskiego Ośrodka Doradztwa Rolniczego w Końskowoli na rok 2013 przedkładam do zatwierdzenia Sejmikowi Województwa Lubelskiego.

Schemat Struktury Organizacyjnej LODR w Końskowoli

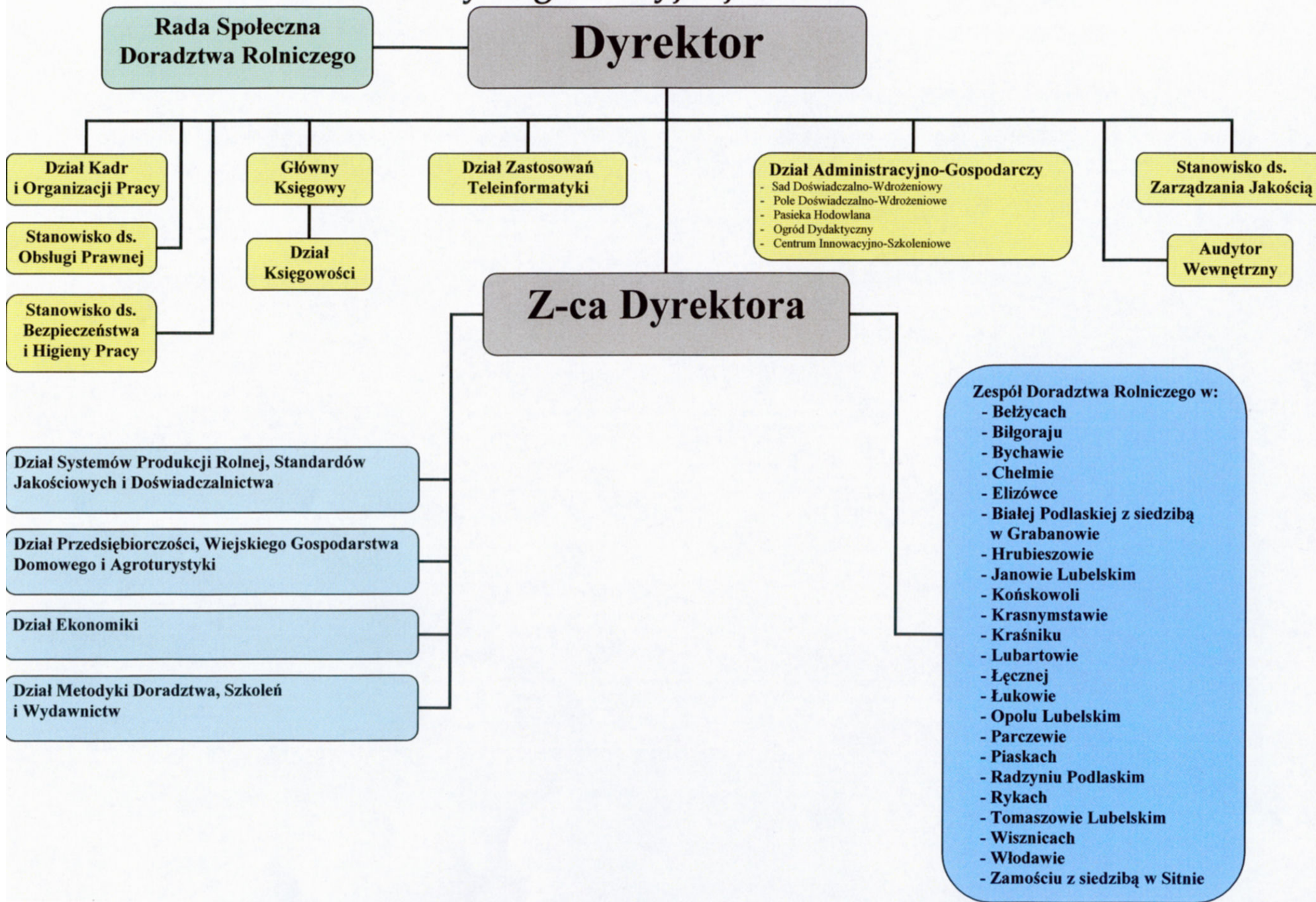

W Lubelskim Ośrodku Doradztwa Rolniczego w Końskowoli obecnie zatrudnionych jest ogółem 405 pracowników (wg stanu na dzień 31.10.2012 r.) i jest to o 8 osób mniej niż w roku ubiegłym (wg stanu na dzień 31.10.2011 r.).

Aktualnie w LODR mamy 295 pracowników merytorycznych świadczących doradztwo na terenie województwa lubelskiego, w tym 245 doradców w Zespołach Doradztwa Rolniczego i 50 pracowników merytorycznych Działów LODR.

Wykształcenie i specjalizacje pracowników merytorycznych Działów i Zespołów oraz doradców terenowych w formie graficznej przedstawiają poniższe wykresy.

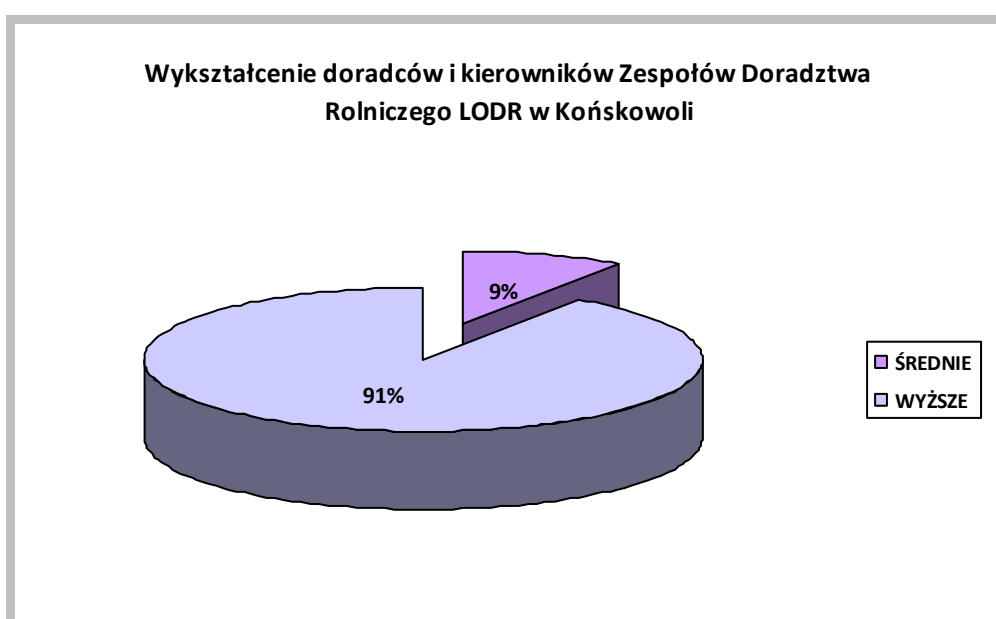

Wykaz specjalizacji pracowników merytorycznych
Działów LODR w Końskowoli

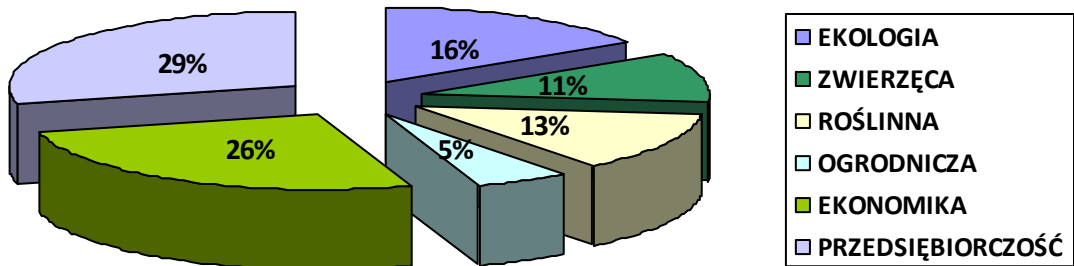

Wykaz specjalizacji doradców w Zespołach Doradztwa Rolniczego
LODR w Końskowoli

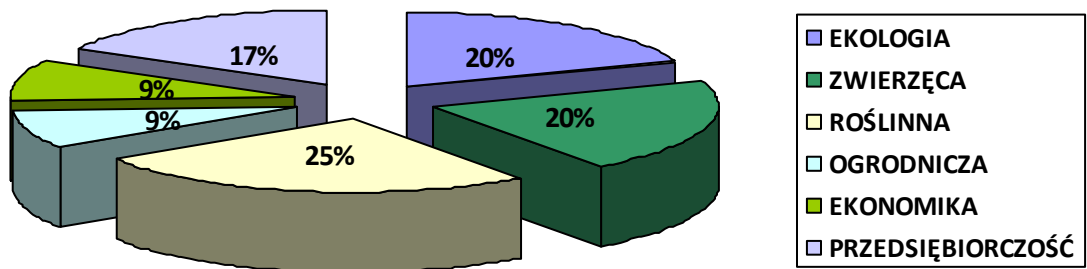

2. DZIAŁ METODYKI DORADZTWA, SZKOLEŃ I WYDAWNICTW

1. Koordynowanie i organizowanie działalności doradczej.

Działalność związana z:

- opracowywaniem planów działalności,
- opracowywaniem sprawozdawczości,
- opracowywaniem wzorów dokumentów do planowanej pracy doradczej i jej oceny.

2. Organizowanie rozwoju zawodowego pracowników LODR w Końskowoli.

Działalność związana z:

- prowadzeniem bazy danych ofert szkoleniowych, rejestrowaniem i analizowaniem potrzeb szkoleniowych pracowników LODR,
- doбором form i metod szkolenia pracowników, stosownie do potrzeb i możliwości LODR,
- organizowaniem i nadzorem nad wdrażaniem systemu przekazywania wiedzy i informacji uzyskanej na odbytych szkoleniach pracowników LODR i sposobem jej wykorzystania.

Wykaz planowanych form doszkalania pracowników w 2013 roku

Temat kształcenia	Organizator kształcenia	Forma kształcenia
XV Ogólnopolska Konferencja Sadownicza	UP Lublin	warsztaty wykład
Ogólnopolska Konferencja Ochrony Roślin Sadowniczych w Ossie	IO Skierniewice	warsztaty wykład
Ogólnopolska Konferencja Warzywnicza	IO Skierniewice	szkolenie warsztaty
Dzień Otwartych Drzwi w IO w Skierniewicach	IO Skierniewice	szkolenie warsztaty
Ogólnopolska Konferencja dot. krzewów jagodowych	IO Skierniewice	seminarium
Zachowanie dziedzictwa kulinarnego, w tym produkt regionalny – aktualizacja przepisów	MRiRW, CDR, LODR	seminarium
Nowe technologie i zagadnienia w produkcji bydła	Instytut Zootechniki, Instytut Weterynarii	szkolenie
Nowe technologie w produkcji żywca wieprzowego	Instytut Zootechniki w Balicach	szkolenie
Profilaktyka w chowie świń	PIWET Puławy	warsztaty
Nowe rozwiązania w produkcji mleka	Instytut Zootechniki	warsztaty
Rozwój systemów utrzymania kur	IBMER Poznań	szkolenie warsztaty
Wdrażanie integrowanej ochrony roślin	IOR-PIB Poznań	seminarium
Rolnictwo zrównoważone	IUNG-PIB Puławy	szkolenie
Technologia uprawy i nawożenia roślin rolniczych	CDR O/Radom	szkolenie
Przechowalność produktów rolnych	IHAR Radzików	warsztaty
Odnawialne źródła energii	CDR O/Radom	szkolenie wyjazd studyjny

Programy rolnośrodowiskowe - nowelizacje	CDR Brwinów	szkolenie
Płatności bezpośrednie w 2013r.	CDR O/Radom	warsztaty
Szkolenia z ekologicznych metod produkcji	CDR O/ Radom, LODR	warsztaty
Produkcja i sprzedaż bezpośrednia w gospodarstwie	CDR Brwinów	szkolenie
Uprawa ziół w rolnictwie ekologicznym	CDR Radom	szkolenie
Kurs księgowości i rachunkowości	CDR Brwinów	szkolenie
Podatek VAT, rachunkowość rolna	Instytut Ekonomiki Rolnictwa	szkolenie
Marketing w agroturystyce	MRiRW, CDR	szkolenie
Doskonalenie umiejętności doradców rolniczych w zakresie komunikacji interpersonalnej i metod szkolenia	CDR, LODR	szkolenie warsztaty

- 3. Organizacyjny i funkcjonalny nadzór nad prowadzeniem wdrożonej dokumentacji.**
- 4. Opracowanie zasad przeprowadzania ocen pracy pracowników i funkcjonalny nadzór nad ich realizacją.**
- 5. Przeprowadzenie kontroli pracy doradców na terenie działania LODR.**
- 6. Udział w szkoleniach, seminariach, konferencjach organizowanych przez jednostki naukowe, administracyjne.**
- 7. Współpraca z zewnętrznymi jednostkami szkoleniowymi i samorządowymi.**

Do zadań działu należy również:

1. Działalność wydawnicza.
2. Działalność informacyjna i promocyjna.

ad 1. W zakresie wydawnictw

- Wydawanie miesięcznika „Lubelskie Aktualności Rolnicze” – 11 numerów (lipiec-sierpień numer łączony), miesięczny nakład ok. 7000 egzemplarzy:
 - programowanie kolejnych numerów czasopisma, pozyskiwanie artykułów, reklam i in. informacji,
 - przygotowanie artykułów do druku – redakcja merytoryczna i techniczna (korekta stylistyczna i ortograficzna),
 - dystrybucja miesięcznika „Lubelskie Aktualności Rolnicze”,
 - badanie potrzeb, prenumerata i organizacja kanałów dystrybucji,
 - aktualizacja i weryfikacja prenumeraty, przyjmowanie reklamacji.
- Rozliczenie finansowe prenumeraty „Lubelskich Aktualności Rolniczych”:
 - nadzór nad rozliczeniem finansowym prenumeratorów.
- Wydawanie wydawnictw LODR, instrukcji, ulotek i broszur:
 - pozyskiwanie materiałów i korekta redakcyjna,
 - przygotowanie do druku: skład komputerowy, opracowanie graficzne, adiustacja techniczna;
- Opracowywanie i wykonywanie pomocy naukowych, plakatów, zaproszeń, dyplomów i innych materiałów szkoleniowych:
 - projektowanie, przygotowanie techniczne, skład komputerowy.
- Wykonywanie druków na potrzeby LODR:
 - skład komputerowy nowych wzorów.

Wykaz tytułów zaplanowanych publikacji zamieszczono w tabeli:

„PLAN DZIAŁALNOŚCI WYDAWNICZO-INFORMACYJNEJ NA ROK 2013”

ad 2. W zakresie informacji i promocji

- Promowanie działalności LODR:
 - współpraca z mediami: przekazanie informacji do mass mediów nt. organizowanych seminariów, szkoleń i innych imprez,
 - koordynowanie nagrywania audycji radiowych i TV, udzielanie wywiadów,
 - przegląd stron internetowych instytucji z branży rolniczej i portali rolniczych,
 - przygotowanie notatek na stronę internetową LODR w Końskowoli,
 - redagowanie i rozsyłanie informacji do komórek organizacyjnych,
 - pozyskiwanie informacji z komórek organizacyjnych do upublicznienia,
 - obsługa Biuletynu Informacji Publicznej,
 - obsługa wycieczek,
 - aktualizacja danych na tablicy informacyjnej.
- Prezentowanie działalności LODR poprzez wystawy okolicznościowe – DOD, dożynki gminne i powiatowe, seminaria i in.:
 - koordynacja wizualnej promocji – obsługi fotograficznej i nagrań wideo,
 - przygotowanie plasz wystawowych i obsługa wystaw,
 - wykonywanie tablic informacyjnych, napisów i oznaczeń.
- Popularyzacja wydawnictw własnych i gazety:
 - organizacja bezpłatnego kolportażu wydawnictw własnych,
 - przygotowanie kiermaszy.

Wykaz planowanych imprez rolniczych w 2013 r.

L.p.	Wyszczególnienie	Termin realizacji
1.	- „Święto Kwitnących Sadów” w Józefowie nad Wisłą - „Maliniaki” w Kraśniku - „Chmielaki” w Wilkowie - „Plony jesieni” w Kazimierzu Dolnym	V VII VIII IX
2.	Dzień Otwartych Drzwi	30.VI
3.	Wojewódzka Wystawa Zwierząt Hodowlanych, Maszyn i Urzędzeń Rolniczych	6-7.VII
4.	„Święto Plonów” – dożynki wojewódzkie, powiatowe i gminne	VIII-IX

PLAN DZIAŁALNOŚCI WYDAWNICZO - INFORMACYJNEJ NA ROK 2013

Lp.	Nazwa zadania	Osoba odpowiedzialna za realizację zadania	Wykonawca	Forma pracy	Zakres
1	2	3	4	5	6
Działalność wydawnicza i upowszechnieniowa					
1.	Wydawanie miesięcznika „Lubelskie Aktualności Rolnicze”	Anna Jakimiak Grzegorz Jakimiak	pracownicy Działu Metodyki Doradztwa, Szkoleń i Wydawnictw	- programowanie kolejnych numerów czasopisma, pozyskiwanie artykułów, reklam i in. informacji, - przygotowanie artykułów do druku - redakcja merytoryczna i techniczna (korekta stylistyczna i ortograficzna)	11 numerów (VII-VIII łączony) nakład ok. 7000 egz.
2.	Dystrybucja miesięcznika „Lubelskie Aktualności Rolnicze”	Grzegorz Jakimiak	pracownicy Działu Metodyki Doradztwa, Szkoleń i Wydawnictw i pracownicy ZDR-rów	- badanie potrzeb, prenumerata i organizacja kanałów dystrybucji, - sporządzanie wykazu prenumeratorów, aktualizacja i weryfikacja na II półrocze, przyjmowanie reklamacji	11 numerów
3.	Rozliczenie finansowe prenumeraty „Lubelskich Aktualności Rolniczych”	Grzegorz Jakimiak	pracownicy Działu Metodyki Doradztwa, Szkoleń i Wydawnictw i pracownicy ZDR-rów	nadzór nad rozliczeniem finansowym prenumeratorów	11 numerów
4.	Wydawanie wydawnictw LODR: instrukcji, ulotek i broszur	Anna Jakimiak Grzegorz Jakimiak	specjaliści branżowi; pracownicy Działu Metodyki Doradztwa, Szkoleń i Wydawnictw	- pozyskiwanie materiałów i korekta redakcyjna, - przygotowanie do druku: skład komputerowy, opracowanie graficzne, adiustacja techniczna	wg planu wydawniczego i zleceń
5.	Opracowywanie i wykonywanie pomocy naukowych, plakatów, zaproszeń, dyplomów i innych materiałów szkoleniowych	Anna Jakimiak Grzegorz Jakimiak	pracownicy Działu Metodyki Doradztwa, Szkoleń i Wydawnictw	projektowanie, przygotowanie techniczne, skład komputerowy, druk	wg potrzeb

6.	Wykonywanie druków na potrzeby LODR	Anna Jakimiak Grzegorz Jakimiak	pracownicy Działu Metodyki Doradztwa, Szkoleń i Wydawnictw	skład komputerowy nowych wzorów	wg potrzeb
Działalność informacyjna i promocyjna					
7.	Promowanie działalności LODR	Anna Jakimiak Grzegorz Jakimiak	pracownicy Działu Metodyki Doradztwa, Szkoleń i Wydawnictw i doradcy LODR	- współpraca z mediami: przekazanie informacji do mass mediów nt. organizowanych seminariów szkoleń i innych imprez, - koordynowanie nagrywania audycji radiowych i TV, udzielania wywiadów, - przegląd stron internetowych instytucji z branży rolniczej i portali rolniczych, - przygotowanie notatek na stronę internetową LODR w Końskowoli, - aktualizacja danych na tablicy informacyjnej	wg potrzeb
8.	Prezentowanie działalności LODR poprzez wystawy okolicznościowe – DOD, dożynki gminne i powiatowe, seminaria i in.	Anna Jakimiak Grzegorz Jakimiak	pracownicy Działu Metodyki Doradztwa, Szkoleń i Wydawnictw i doradcy LODR	- koordynacja wizualnej promocji LODR – obsługi fotograficznej i nagrań wideo, - przygotowanie plasz wystawowych i obsługa wystaw, - wykonywanie tablic informacyjnych, napisów i oznaczeń	wg potrzeb
9.	Popularyzacja wydawnictw własnych i gazety	Anna Jakimiak Grzegorz Jakimiak	pracownicy Działu Metodyki Doradztwa, Szkoleń i Wydawnictw	- organizacja bezpłatnego kolportażu wydawnictw własnych, - przygotowanie kiermaszy i sprzedaż wydawnictw LODR, - rozliczenie finansowe ze sprzedaży	wg potrzeb

Zestawienie usług doradczych planowanych w 2013 roku w LODR w Końskowoli

Lp.	Forma pracy doradczej	ZAKŁAD																										
		Bełżyce	Biała Podlaska	Biłgoraj	Bychawa	Chełm	Elizówka	Hrubieszów	Janów Lubelski	Końskowola	Krasnystaw	Kraśnik	Lubartów	Łęczna	Łuków	Opole Lubelskie	Parczew	Piaski	Radzyń Podlaski	Ryki	Tomaszów Lubelski	Wisznice	Włodawa	Zamość	Dział SPRSJID	Dział PWGDIA	Dział Ekonomiki	Σ
1	Szkolenia z zakresu SPRSJID w tym:	20	64	53	23	63	25	38	30	36	43	35	45	20	32	21	30	18	15	20	35	43	28	93	22	0	0	852
	roślinna w tym:	5	12	6	9	21	0	20	9	4	9	14	16	5	6	3	6	7	4	3	13	8	6	35	7	0	0	228
1.1	zboża	2	10	6	6	19	0	8	3	4	5	7	10	2	4	2	6	4	3	3	12	5	5	17	6	0	0	149
1.2	okopowe	1	0	0	0	0	0	0	0	0	0	1	0	1	0	1	0	0	1	0	0	0	0	0	0	0	0	5
1.3	przemysłowe	2	0	0	3	2	0	7	0	0	3	1	1	1	1	0	0	3	0	0	1	2	1	8	0	0	0	36
1.4	inne w tym TUZ	0	2	0	0	0	0	5	6	0	1	6	4	2	0	0	0	0	0	0	0	1	0	10	1	0	0	38
	ogrodnicza w tym:	3	7	12	0	0	3	0	6	8	1	3	5	5	3	11	3	1	0	4	0	6	0	0	0	0	0	81
1.5	sadownictwo	2	7	12	0	0	0	6	6	1	3	5	1	1	11	0	1	0	4	0	3	0	0	0	0	0	0	63
1.6	warzywnictwo	1	0	0	0	0	3	0	0	2	0	0	4	2	0	3	0	0	0	0	3	0	0	0	0	0	0	18
1.7	szkółkarstwo	0	0	0	0	0	0	0	0	0	0	0	0	0	0	0	0	0	0	0	0	0	0	0	0	0	0	0
	zwierzęca w tym:	3	7	13	5	11	6	2	3	6	8	2	8	5	7	0	3	4	1	3	6	10	6	23	4	0	0	146
1.8	bydło	1	5	9	1	10	2	2	1	1	5	1	4	2	2	0	1	2	1	2	5	2	6	8	2	0	0	75
1.9	trzoda chlewna	2	1	3	1	0	2	0	1	2	3	1	4	1	1	0	2	1	0	1	0	0	0	8	1	0	0	35
1.10	inne	0	1	1	3	1	2	0	1	3	0	0	2	4	0	0	1	0	0	1	8	0	7	1	0	0	0	36
1.11	ekologia	0	11	4	2	3	2	0	1	0	2	1	2	1	0	1	0	1	0	0	3	6	0	1	0	0	0	41
1.12	ochrona środowiska	0	3	0	1	3	2	3	0	0	0	2	0	1	2	0	4	1	0	3	0	1	0	6	7	0	0	39
1.13	odnawialne źródła energii	1	0	0	0	2	2	0	1	0	0	0	0	0	0	6	1	0	0	1	1	0	2	0	0	0	0	17
1.14	PROW	2	10	8	1	16	5	6	8	9	16	1	10	3	0	6	5	2	1	4	5	8	10	7	3	0	0	146
1.15	CC	2	11	10	5	4	5	7	2	9	6	12	4	0	12	0	3	1	8	3	9	0	0	12	0	0	0	125
1.16	podatek dochodowy i VAT	4	3	0	0	3	0	0	0	0	1	0	0	0	2	0	0	0	1	0	1	6	0	8	0	0	0	29
2	Seminaria wojewódzkie SPRSJID	0	0	0	0	0	0	0	0	0	0	0	0	0	0	0	0	0	0	0	0	0	0	0	7	0	0	7
3	Wykłady na szkoleniach / seminariach z SPRSJID	15	73	39	0	54	15	0	21	14	37	29	27	16	19	16	22	0	9	12	0	28	28	66	94	0	0	634
4	Szkolenia z zakresu Ekonomiki w tym:	0	15	5	5	10	0	5	5	3	10	1	5	3	5	0	5	0	5	0	5	5	5	10	0	0	12	119
4.1	ekonomiki	0	2	1	1	3	0	2	1	0	1	0	1	1	3	0	0	0	0	2	1	1	5	0	0	1	26	
4.2	rachunkowości	0	0	0	0	0	0	0	0	0	0	0	1	0	1	0	0	0	3	0	0	0	0	0	0	0	9	14
4.3	grup producentów	0	3	0	0	0	0	0	0	0	1	0	0	0	0	0	0	0	0	0	0	0	0	0	0	0	0	4
4.4	podatek dochodowy i VAT	0	8	3	1	2	0	1	2	2	3	0	1	2	1	0	1	0	0	0	2	2	2	3	0	0	2	38
4.5	PROW	0	2	0	2	3	0	0	1	0	1	1	1	0	0	0	2	0	1	0	0	2	1	2	0	0	0	19
4.6	CC	0	0	1	1	2	0	2	1	1	4	0	1	0	0	0	2	0	1	0	1	0	1	0	0	0	0	18
5	Seminaria wojewódzkie Ekonomiki	0	0	0	0	0	0	0	0	0	0	0	0	0	0	0	0	0	0	0	0	0	0	0	0	0	3	3
6	Wykłady na szkoleniach / seminariach z Ekonomiki	0	15	3	3	4	0	0	3	2	10	1	3	2	5	0	3	0	3	0	0	5	5	7	0	0	27	101

Lp.	Forma pracy doradczej	ZAKŁAD																										
		Bełżyce	Biała Podlaska	Biłgoraj	Bychawa	Chelm	Elizówka	Hrubieszów	Janów Lubelski	Końskowola	Krasnystaw	Kraśnik	Lubartów	Łęczna	Łuków	Opole Lubelskie	Parczew	Piaski	Radzyn Podlaski	Ryki	Tomaszów Lubelski	Wisznice	Włodawa	Zamość	Dział SPRSJID	Dział PWGDIA	Dział Ekonomiki	Suma
7	Szkolenia z zakresu PWGDIA w tym:	5	7	0	5	30	0	5	5	2	11	10	5	10	8	5	10	5	10	5	10	5	5	24	0	24	0	206
7.1	przedsiębiorczość	2	0	0	0	6	0	1	2	0	0	0	0	0	0	0	0	0	1	2	0	0	1	0	0	4	0	19
7.2	agroturystyka i turystyka wiejska	0	2	0	1	4	0	0	1	1	3	4	2	2	1	0	0	1	0	1	0	1	2	4	0	4	0	34
7.3	aktywizacja	1	1	0	0	1	0	0	0	0	0	0	0	3	0	1	3	2	4	0	2	0	0	9	0	4	0	31
7.4	poprawa standardu i jakości życia	0	1	0	3	10	0	3	0	1	6	2	1	4	4	3	3	2	1	0	3	1	2	11	0	6	0	67
7.5	PROW	1	2	0	1	9	0	0	1	0	1	4	2	0	0	0	1	0	1	2	3	1	0	0	0	2	0	31
7.6	CC	0	0	0	0	0	0	0	0	0	0	0	0	3	0	1	0	2	0	1	1	0	0	0	0	0	0	8
7.7	podatek dochodowy i VAT	1	1	0	0	0	0	1	1	0	1	0	0	1	0	1	2	0	1	0	1	1	0	0	0	4	0	16
8	Seminaria wojewódzkie PWGDIA	0	0	0	0	0	0	0	0	0	0	0	0	0	0	0	0	0	0	0	0	0	0	0	0	3	0	3
9	Wykłady na szkoleniach / seminariach z PWGDIA	4	8	0	0	18	0	0	5	0	9	6	3	7	7	3	6	3	6	3	0	13	5	16	0	19	0	141
10	Razem szkolenia	25	86	58	33	103	25	48	40	41	64	46	55	33	45	26	45	23	30	25	50	53	38	127	29	27	15	1190
11	Szkolenia wyjazdowe	0	0	1	0	0	0	0	2	0	0	0	0	0	3	0	0	0	1	1	0	0	1	0	0	2	0	11
	Zadania upowszechnieniowe w tym:	53	173	113	63	203	53	88	79	73	123	83	113	63	93	53	73	43	63	49	98	103	73	255	84	42	30	2339
	roślinna w tym:	20	30	21	23	60	0	35	20	3	32	30	43	10	20	10	20	13	25	6	38	20	12	75	22	0	0	588
	1 / R w tym:	13	15	17	13	52	0	17	6	3	16	17	22	5	8	5	14	5	10	4	17	12	6	31	16	0	0	324
	- demonstracje	13	15	17	13	51	0	17	4	3	16	17	22	4	8	5	14	3	10	2	16	12	6	31	10	0	0	309
	- kolekcje	0	0	0	0	1	0	0	2	0	0	0	0	1	0	0	0	2	0	2	1	0	0	0	6	0	0	15
	2 / R	6	11	4	10	7	0	13	7	0	13	13	18	2	4	3	3	3	11	1	13	6	4	21	4	0	0	177
	3 / R	1	0	0	0	0	0	0	0	0	0	0	2	0	0	0	0	4	0	0	3	0	1	3	0	0	0	14
	4 / R	0	4	0	0	1	0	5	0	0	0	0	1	2	8	2	2	1	2	1	5	2	1	0	1	0	0	38
	5 / R	0	0	0	0	0	0	0	7	0	3	0	0	1	0	0	1	0	2	0	0	0	0	20	1	0	0	35
	ogrodnicza w tym:	13	10	18	0	0	10	0	6	20	0	10	10	10	10	23	3	0	0	10	0	10	0	0	15	0	0	178
	1 / O	2	2	0	0	0	0	0	0	1	0	0	1	2	0	4	2	0	0	0	0	2	0	0	1	0	0	17
	2 / O	0	0	1	0	0	0	0	0	1	0	2	2	0	0	3	0	0	0	0	0	0	0	0	1	0	0	10
	3 / O	5	7	14	0	0	0	0	2	2	0	5	2	0	3	10	0	0	0	2	0	2	0	0	3	0	0	57
	4 / O	0	0	0	0	0	0	0	1	2	0	1	2	0	1	1	0	0	6	0	0	0	0	0	1	0	0	15
	5 / O	4	0	2	0	0	5	0	0	8	0	0	0	4	5	0	0	0	1	0	4	0	0	3	0	0	0	36
	6 / O	0	0	0	0	0	1	0	0	1	0	1	1	2	0	0	1	0	0	0	0	0	0	0	0	0	0	7
	7 / O	1	1	1	0	0	0	1	2	0	1	0	0	0	3	0	0	0	0	0	1	0	0	0	2	0	0	13
	8 / O	1	0	0	0	0	4	0	0	2	0	0	1	1	1	1	0	0	0	1	0	1	0	0	1	0	0	14
	9 / O	0	0	0	0	0	0	2	1	0	0	1	0	0	1	0	0	0	0	0	0	0	0	0	2	0	0	7
	10 / O	0	0	0	0	0	0	0	0	0	0	0	1	0	0	0	0	0	0	0	0	0	0	0	1	0	0	2
	zwierzęca w tym:	10	30	43	10	40	20	3	13	15	20	0	20	10	20	0	10	10	5	10	20	30	11	80	17	0	0	447
	1 / Z	4	4	9	2	17	3	2	1	7	7	0	7	2	7	0	0	8	3	4	7	0	4	23	5	0	0	126
	2 / Z	0	5	8	1	4	4	1	4	1	0	0	1	2	0	1	1	0	4	3	1	0	9	3	0	0	53	
	3 / Z	1	7	4	0	15	3	0	0	1	3	0	7	1	0	0	0	0	1	4	4	2	3	2	0	0	58	
	4 / Z	0	1	11	1	0	1	0	3	0	4	0	1	1	0	0	2	1	0	0	2	6	0	7	1	0	0	42
	5 / Z	5	4	3	1	1	6	0	5	1	4	0	5	1	6	0	3	0	0	1	0	8	2	16	1	0	0	73
	6 / Z	0	0	4	0	0	0	0	0	0	0	0	0	0	0	0	0	0	0	0	0	0	0	4	0	0	0	8
	7 / Z	0	9	4	5	1	3	0	0	0	2	0	0	4	5	0	4	0	0	0	0	11	3	18	5	0	0	74
	8 / Z	0	0	0	0	2	0	0	0	5	0	0	0	0	0	0	0	0	2	0	4	0	0	0	0	0	0	13

Lp.	Forma pracy doradczej	ZAKŁAD																											
		Bełżyce	Biała Podlaska	Biłgoraj	Bychawa	Chełm	Elżówka	Hrubieszów	Janów Lubelski	Końskowola	Krasnystaw	Kraśnik	Lubartów	Łęczna	Łuków	Opole Lubelskie	Parczew	Piaski	Radzyn Podlaski	Ryki	Tomaszów Lubelski	Wisznice	Włodawa	Zamość	Dział SPRSJID	Dział PWGDIA	Dział Ekonomiki	R	
12	ekologia w tym:	0	58	21	10	20	20	30	20	20	31	20	20	10	13	10	10	10	3	13	10	20	30	40	30	0	0	0	469
	EOŚ / 1	0	11	2	1	2	2	0	2	1	3	2	0	1	0	4	1	1	1	5	1	2	5	2	4	0	0	53	
	EOŚ / 2	0	15	3	0	7	4	0	4	0	4	0	10	6	1	1	1	4	2	0	0	7	10	0	4	0	0	83	
	EOŚ / 3	0	5	8	2	3	3	0	1	4	7	0	8	2	0	2	0	1	0	6	0	0	7	1	7	0	0	67	
	EOŚ / 4	0	9	0	0	0	0	0	0	0	0	1	0	0	0	0	0	0	0	0	0	0	2	0	1	0	0	13	
	EOŚ / 5	0	9	7	5	4	7	12	5	10	6	4	0	0	6	0	4	0	0	2	4	3	8	16	6	0	0	118	
	EOŚ / 6	0	0	0	2	0	0	0	0	0	5	3	0	0	0	0	0	0	0	0	0	0	0	2	4	0	0	16	
	EOŚ / 7	0	2	1	0	0	4	6	2	5	2	2	2	1	2	1	0	1	0	0	1	6	0	2	3	0	0	43	
	EOŚ / 8	0	7	0	0	4	0	12	6	0	4	8	0	0	4	2	4	3	0	0	4	0	0	16	2	0	0	76	
	Ekonomika w tym:	0	32	10	10	20	3	10	10	10	20	3	10	3	10	0	10	0	10	0	10	13	10	20	0	0	30	254	
	E / 1	0	3	1	1	1	0	1	1	4	0	0	1	0	7	0	0	0	1	0	2	0	3	3	0	0	4	33	
	E / 2	0	14	0	1	0	0	0	4	1	2	2	1	1	1	0	1	0	1	0	0	2	0	0	0	0	7	38	
	E / 3 w tym:	0	6	7	8	16	3	7	2	4	8	1	8	2	2	0	8	0	7	0	6	9	5	17	0	0	12	138	
	a	0	3	1	1	2	0	0	0	2	4	0	1	0	1	0	4	0	1	0	3	3	1	1	0	0	3	31	
	b	0	3	6	7	14	3	7	2	2	4	1	7	2	1	0	4	0	6	0	3	6	4	16	0	0	9	107	
	E / 4	0	9	2	0	3	0	2	3	1	10	0	0	0	0	0	1	0	1	0	2	2	2	0	0	0	7	45	
	PWGDIA w tym:	10	13	0	10	63	0	10	10	5	20	20	10	20	20	10	20	10	20	10	20	10	10	40	0	42	0	403	
	PWGDIA / 1 w tym:	3	2	0	0	16	0	1	4	0	5	2	0	0	4	1	2	1	8	10	7	2	1	2	0	22	0	93	
	a	3	0	0	0	10	0	1	1	0	3	0	0	0	0	0	0	1	2	10	1	0	0	0	0	11	0	43	
	b	0	0	0	0	0	0	0	3	0	1	2	0	0	2	0	1	0	0	0	4	2	1	0	0	3	0	19	
	c	0	0	0	0	0	0	0	0	0	0	0	0	0	0	1	0	0	0	0	0	0	0	0	0	1	0	2	
	d	0	2	0	0	6	0	0	0	0	1	0	0	0	2	0	1	0	6	0	2	0	0	2	0	7	0	29	
	PWGDIA / 2 w tym:	4	6	0	4	14	0	1	3	0	5	4	7	7	4	2	4	0	2	0	1	3	4	12	0	7	0	94	
	a	4	4	0	4	8	0	1	3	0	5	4	6	6	4	2	4	0	2	0	1	2	1	9	0	3	0	73	
	b	0	0	0	0	6	0	0	0	0	0	0	0	0	0	0	0	0	0	0	0	1	1	1	0	2	0	11	
	c	0	2	0	0	0	0	0	0	0	0	0	1	0	0	0	0	0	0	0	0	0	1	2	0	0	0	6	
	d	0	0	0	0	0	0	0	0	0	0	0	0	1	0	0	0	0	0	0	0	0	1	0	0	2	0	4	
	PWGDIA / 3 w tym:	1	3	0	4	26	0	4	1	4	9	4	2	5	7	5	7	6	3	0	9	4	2	12	0	1	0	119	
	a	1	0	0	0	11	0	0	0	0	3	3	2	0	7	3	3	3	0	0	3	1	1	9	0	1	0	51	
	b	0	0	0	0	11	0	2	0	0	3	1	0	0	0	0	4	0	1	0	2	1	0	3	0	0	0	28	
	c	0	3	0	4	2	0	2	0	0	3	0	0	5	0	2	0	3	2	0	2	2	1	0	0	0	0	31	
	d	0	0	0	0	2	0	0	1	4	0	0	0	0	0	0	0	0	0	0	2	0	0	0	0	0	0	9	
PWGDIA / 4 w tym:	2	2	0	2	7	0	4	2	1	10	1	8	5	2	7	3	7	0	3	1	3	14	0	12	0	12	97		
a	2	1	0	2	7	0	4	1	0	1	5	1	5	5	2	5	3	4	0	2	1	1	12	0	10	0	74		
b	0	1	0	0	0	0	1	0	0	0	0	0	3	0	0	1	0	1	0	1	0	1	0	0	1	0	10		
c	0	0	0	0	0	0	0	0	1	0	5	0	0	0	0	1	0	2	0	0	0	1	2	0	1	0	13		
13	Kursy w tym:	10	31	22	12	42	10	20	16	15	24	19	22	12	18	10	16	10	10	10	20	17	15	50	0	1	0	432	
	chemizacyjne	10	28	22	12	40	10	20	16	14	24	18	22	12	18	10	16	10	10	10	20	16	14	50	0	0	0	422	
	ekologiczne	0	0	0	0	0	0	0	0	0	0	0	0	0	0	0	0	0	0	0	0	0	0	0	0	0	0	0	
	agroturystyczne	0	1	0	0	1	0	0	0	0	0	1	0	0	0	0	0	0	0	0	0	0	0	0	0	1	0	4	
	kombajnistów	0	1	0	0	0	0	0	0	0	0	0	0	0	0	0	0	0	0	0	0	1	0	0	0	0	0	2	
	inne /wymienić/	0	1	0	0	1	0	0	0	1	0	0	0	0	0	0	0	0	0	0	0	0	1	0	0	0	0	4	
	Usługi doradcze w tym:	362	1292	1074	376	1331	342	1133	570	543	900	580	731	504	576	327	599	361	549	322	621	797	598	1660	601	242	339	17330	
plany przedsięwzięć/ biznesplany	0	2	4	0	4	0	20	0	0	12	0	0	2	2	0	2	0	0	0	1	5	3	0	6	2	8	73		
wnioski:	362	1236	796	376	1327	342	848	530	511	843	578	731	500	574	327	597	361	549	322	618	780	555	1593	592	215	281	16344		
dopłaty bezpośrednie	290	900	610	360	990	300	450	430	455	650	520	600	410	500	300	430	250	420	300	500	596	400	1300	425	180	215	12781		
wniosek o płatność rolnośrodowiskową	44	227	110	3	193	32	214	65	31	93	40	90	78	35	13	115	51	115	6	85	122	100	195	155	10	47	2269		
plan działalności rolnośrodowiskowej	0	57	21	0	62	0	10	5	13	34	0	12	0	13	4	23	12	0	6	0	35	34	0	0	7	2	350		
plan nawozowy	18	9	21	1	41	0	154	14	0	38	0	6	0	5	0	11	38	0	0	13	1	7	45	12	7	15	456		
wniosek o płatność - modernizacja	0	1	6	0	1	0	0	0	0	2	0	0	0	1	0	1	0	2	0	0	4	0	1	0	3	1	23		

Lp.	Forma pracy doradczej	ZAKŁAD																											
		Bełżyce	Biała Podlaska	Biłgoraj	Bychawa	Chełm	Elizówka	Hrubieszów	Janów Lubelski	Końskowola	Krasnystaw	Krasnik	Lubartów	Łęczna	Łuków	Opole Lubelskie	Parczew	Piaski	Radzyń Podlaski	Ryki	Tomaszów Lubelski	Wisznice	Włodawa	Zamość	Dział SPRSJID	Dział PWGDIA	Dział Ekonomiki	R e n e	
14	wniosek o płatność - różnicowanie	0	2	1	0	0	0	0	0	0	0	0	0	0	2	0	0	0	0	0	0	0	0	0	0	3	0	8	
	wniosek o płatność - mikroprzedsiębiorstwa	0	0	0	0	0	0	0	0	0	0	0	0	0	0	0	0	0	0	0	0	0	0	0	0	3	0	3	
	inne wnioski	0	6	5	0	0	0	0	0	0	0	0	1	0	0	0	0	0	0	0	0	0	0	0	0	2	0	14	
	korzystanie z usług doradczych	10	34	22	12	40	10	20	16	12	26	18	22	12	18	10	17	10	12	10	20	22	14	52	0	0	1	440	
	inne usługi / wymieni/próby glebowe, ocena kiszzonek i dojrzałości kukurydzy do zakiszania, zachwaszczenie i dobór środka, atestacja, materiał siewny, wypełnianie rejestru czynności rolniczych, wypełnianie dokumentów do jednostki certyfikującej, rozliczanie podatku VAT	0	54	274	0	0	0	265	40	32	45	2	0	2	0	0	0	0	0	0	2	12	40	67	3	25	50	913	
15	gospodarstwa pozyskane do podatku VAT	10	36	22	12	40	10	20	16	14	26	20	22	12	18	10	16	10	12	10	20	22	14	52	0	5	4	453	
16	gospodarstwa edukacyjne	5	18	11	6	20	5	10	8	7	13	9	11	6	10	5	8	5	6	5	10	11	7	26	18	0	0	240	
17	Kluby 4-H	0	0	0	0	0	0	0	1	0	0	2	0	0	0	0	0	0	0	0	0	0	0	0	0	0	0	3	
18	Instruktaż indywidualny	880	2335	1370	730	2455	700	1180	1330	1220	1730	1180	1320	840	1200	870	1030	810	960	680	1200	1555	960	3060	2340	620	740	33295	
19	Lustracje zadań	0	20	0	0	0	0	0	0	0	0	0	0	0	0	0	0	0	0	0	0	0	0	0	0	389	50	62	521
20	Artykuły	5	37	2	0	20	0	2	2	7	13	0	0	4	1	2	2	0	2	0	2	11	8	20	69	37	34	280	
21	Audycje radiowe i telewizyjne	0	0	0	0	0	0	0	0	0	0	1	0	0	0	0	0	0	0	0	0	0	0	0	0	0	0	1	
22	Broszury	0	1	0	0	0	0	0	0	0	0	0	0	0	0	0	0	0	0	0	0	0	0	0	2	1	1	5	
23	Konkursy	0	1	0	0	0	0	0	0	0	0	4	0	3	0	0	0	0	0	0	0	0	0	1	3	1	4	17	
24	Olimpiady	0	0	0	0	0	0	0	0	0	0	0	0	0	0	0	0	0	0	0	0	0	0	0	0	0	0	0	
25	Szkolenia wewnętrzne dla doradców	2	2	2	0	0	4	0	2	2	2	2	0	2	0	2	0	0	0	0	1	0	19	0	34	15	20	111	
26	Razem wszystkie działania	1352	4032	2675	1232	4214	1149	2501	2066	1922	2895	1946	2274	1479	1964	1305	1789	1262	1633	1102	2022	2569	1733	5251	3569	1043	1249	56228	

3. DZIAŁ STANDARDÓW PRODUKCJI ROLNEJ, SYSTEMÓW JAKOŚCIOWYCH I DOŚWIADCZALNICTWA

I. Część opisowa

Produkcja roślinna

Zadania zaplanowane na 2013 r. będą realizowane przez 5 specjalistów działających na terenie woj. lubelskiego. Główne zadania doradcze będą dotyczyły wdrażania nowych, uzasadnionych ekonomicznie i bezpiecznych dla środowiska metod produkcji roślin rolniczych oraz wdrażania zasad integrowanej ochrony roślin, która będzie obowiązywać powszechnie od 2014 r. Istotne znaczenie w pracach doradczych będzie miało uregulowanie odczynu i zasobności gleby oraz ustalenie zasad nawożenia roślin w oparciu o bilans składników nawozowych. Działania doradcze będą dotyczyły również przywrócenia do produkcji rolniczej terenów zdegradowanych w wyniku niewłaściwej gospodarki lub szkód losowych. Istotnym elementem prac doradczych będzie również poprawa wykorzystania parku maszynowego oraz bazy przechowalniczej w gospodarstwach rolnych. Celem działań doradczych będzie dostosowywanie gospodarstw do wymagań wzajemnej zgodności i gospodarowanie zgodnie z zasadami systemu rolnictwa zrównoważonego.

Produkcja zwierzęca

Zadania w zakresie zootechniki będą realizowane przez 4 specjalistów produkcji zwierzęcej, zatrudnionych w Końskowoli, działających na terenie woj. lubelskiego.

Zadania te realizowane będą w formie: pokazów zootechnicznych, demonstracji, szkoleń oraz seminariów.

Praca doradców będzie polegała także na wskazywaniu rezerw istniejących w użytkowaniu zwierząt, pozwalających na obniżenie kosztów produkcji i poprawie efektywności produkcji. Znaczącym punktem będzie pomoc rolnikom w poprawie organizacji bazy paszowej dla bydła, poprzez instruktaz indywidualny. Głównym zadaniem specjalisty ds. budownictwa i mechanizacji produkcji zwierzęcej będzie udzielanie instruktaży i nadzorowanie modernizacji budynków inwentarskich. Zadania będą realizowane zgodnie z wymogami ochrony środowiska i zapewnieniem dobrostanu dla poszczególnych gatunków zwierząt.

Szczególne znaczenie w pracy doradczej będzie miało również dostosowywanie gospodarstw do wymagań wzajemnej zgodności.

Zadania upowszechnieniowe realizowane będą przy ścisłej współpracy z innymi instytucjami takimi jak: mleczarnie, zakłady mięsne, firmy paszowe, dystrybutorzy i producenci maszyn i urządzeń wykorzystywanych w produkcji rolnej.

Produkcja ogrodnicza

Realizacja planowanych na rok 2013 wdrożeniowych zadań branżowych z ogrodnictwa tj. sadownictwa i warzywnictwa na terenie województwa lubelskiego będzie należała do 3 specjalistów zakładowych. Będą one dotyczyły głównie wdrażania do praktyki ogrodniczej nowoczesnych technologii z uwzględnieniem odmianoznawstwa, ochrony roślin ze zwróceniem szczególnej uwagi na pozostałości pestycydów w produktach ogrodniczych, racjonalnego nawożenia oraz innowacji w zakresie mechanizacji zbioru owoców i warzyw przy ciągle rosnącym deficycie rąk do pracy w sadach i na plantacjach Lubelszczyzny.

Jako nowy element w bieżącym roku wprowadzono do realizacji na terenie całego województwa temat dotyczący nowoczesnej produkcji owoców i warzyw w małych rodzinnych gospodarstwach z przeznaczeniem do sprzedaży bezpośredniej na lokalnych targowiskach, rynkach bądź giełdach rolnych.

Ważnym zadaniem doświadczalnym realizowanym na terenie Sadu Doświadczalno – Wdrożeniowego LODR w Końskowoli będzie kontynuacja badań ścisłych nad skutecznością nowych bezpiecznych pestycydów, w ramach wieloletniej współpracy z Uniwersytetem Przyrodniczym w Lublinie (na zlecenie firm fitofarmaceutycznych w celu ich rejestracji na terenie Polski).

Specjaliści ds. produkcji ogrodniczej będą w miarę zapotrzebowania realizować zadania w gospodarstwach ogrodniczych dotyczące wymagań wzajemnej zgodności i przestrzegania wymogów dobrej praktyki rolniczej.

Ponadto zaplanowano do realizacji szeroko zakrojoną branżową działalność dydaktyczno – szkoleniową, w ramach której będą zorganizowane i przeprowadzone seminaria wojewódzkie, wykłady na szkoleniach powiatowych, gminnych i wiejskich, fachowy instruktaż praktyczny w terenie, a przede wszystkim doradztwo telefoniczne, internetowe i na miejscu w biurze wg zapotrzebowania rolników.

Produkcja ekologiczna

W 2013 roku pierwszoplanową pracą będzie upowszechnianie wiedzy, wśród mieszkańców obszarów wiejskich Lubelszczyzny, o odnawialnych źródłach energii, biogazowniach itp. Równorzędnym tematem będzie doradztwo na temat ochrony środowiska w zakresie sanitacji zagrody wiejskiej poprzez pomoc w zakresie przygotowania dokumentacji i pozwoleń budowlanych przy budowie przydomowych oczyszczalni ścieków i płyt obornikowych. Realizacja wymienionych zadań odbywać się będzie poprzez prowadzenie szkoleń dla mieszkańców wsi, doradztwo indywidualne oraz pomoc przy opracowywaniu dokumentów. W 2013 roku specjalista uczestniczył będzie w szkoleniach organizowanych przez CDR w Brwinowie w celu pogłębienia wiedzy z zakresu odnawialnych źródeł energii, ochrony środowiska na wsi oraz procedur wypełniania wniosków na płatności dla rolników. Planowana jest realizacja zadań wdrożeniowo-upowszechnieniowych, wykonywanie wniosków o dopłaty bezpośrednie oraz wniosków rolnośrodowiskowych. Wykonywanie planów działalności rolnośrodowiskowej jest uzależnione od decyzji Ministerstwa Rolnictwa i Rozwoju Wsi oraz Agencji Restrukturyzacji i Modernizacji Rolnictwa – czekamy na określenie zasad przystępowania do PRŚ na przyszły rok.

W 2013 roku obchodzimy dwudziestolecie działalności w zakresie edukacji i promocji ekologii w naszym ośrodku, z tej okazji planowana jest w listopadzie 2013r. dwudniowa konferencja pod tytułem: „20 lat z ekologią w Lubelskim Ośrodku Doradztwa Rolniczego”. Po raz szósty będzie przeprowadzony ogólnopolski konkurs na najlepsze gospodarstwo ekologiczne, a także zorganizowany Ekofestyn „Z rolnictwem i przetwórstwem żywności ekologicznej”. Planowane są dalsze warsztaty terenowe na ścieżce dydaktycznej EKOTRASA, w połączeniu z zajęciami stacjonarnymi z ekologii i ochrony środowiska dla dzieci i młodzieży szkolnej. W celu urozmaicenia i uatrakcyjnienia tych zajęć będziemy starać się o dofinansowanie z Wojewódzkiego Funduszu Ochrony Środowiska i Gospodarki Wodnej na zakup pomocy dydaktycznych i nagród. Będą realizowane także różnego rodzaju konkursy o tematyce ekologicznej, związane ze zrównoważonym rozwojem, energetyką odnawialną czy rolnictwem ekologicznym. Działania te mają na celu rozpowszechnianie wśród dzieci, młodzieży oraz osób dorosłych idei proekologicznego stylu życia. Praca doradcza obejmować będzie również upowszechnianie aktualnych informacji w mass mediach: artykuły, broszury, udział w audycjach radiowych i telewizyjnych. Praca doradców w 2013 roku obejmować będzie pomoc w organizacji Dni Otwartych Drzwi w Końskowoli, Święcie Jesieni i innych imprezach promujących oświatę rolniczą.

II. Działalność doradcza

Tematy prac wdrożeniowo-upowszechnieniowych:

1/R Wdrażanie ekonomicznie uzasadnionych i bezpiecznych dla środowiska technologii produkcji roślinnej.

2/R Poprawa opłacalności produkcji poprzez ograniczenie zakwaszenia gleb i racjonalne nawożenie oraz właściwy płodozmian, w tym rekultywacja i zagospodarowanie terenów zdegradowanych.

3/R Uprawa i zagospodarowanie roślin jako sposoby pozyskania energii odnawialnej.

4/R Właściwa regulacja oraz prawidłowy dobór parametrów pracy maszyn i urządzeń rolniczych jako gwarancja dobrze wykonanego zabiegu agrotechnicznego.

5/R Wdrażanie zasad integrowanej ochrony roślin rolniczych.

1/Z Poprawa bazy paszowej w produkcji mleka.

2/Z Obniżenie kosztów remontu stada poprzez prawidłowy odchów jałówek.

3/Z Produkcja żywca wołowego wysokiej jakości.

4/Z Prawidłowy odchów prosiąt.

5/Z Poprawa efektów ekonomicznych w produkcji tuczników.

6/Z Produkcja drobnego inwentarza w gospodarstwach drobnotowarowych.

7/Z Dostosowanie dobrostanu zwierząt do wymogów UE.

8/Z Wdrażanie nowoczesnej gospodarki pasiecznej.

1/O Nowoczesne technologie w uprawie drzew ziarnkowych.

2/O Nowoczesne technologie w uprawie drzew pestkowych.

3/O Nowoczesne technologie w uprawie krzewów jagodowych.

4/O Nowoczesne technologie w uprawie truskawek.

5/O Nowoczesne technologie w uprawie warzyw.

6/O Nowoczesne technologie w uprawie leszczyzny wielkoowocowej.

7/O Nowoczesna produkcja owoców z uwzględnieniem sprzedaży bezpośredniej.

8/O Nowoczesna produkcja warzyw z uwzględnieniem sprzedaży bezpośredniej.

9/O Integrowana ochrona roślin sadowniczych.

10/O Integrowana ochrona roślin warzywniczych.

EOŚ/1 Poprawa efektów ekonomicznych gospodarstw rolnych poprzez zmianę systemu produkcji z konwencjonalnej na metody ekologiczne.

EOŚ/2 Technologia uprawy wybranego gatunku roślin rolniczych w gospodarstwie ekologicznym.

EOŚ/3 Technologia uprawy wybranego gatunku roślin ogrodniczych w gospodarstwie ekologicznym.

EOŚ/4 Produkcja odnawialnych źródeł energii na poziomie gospodarstwa (rośliny energetyczne, kolektory słoneczne, bioelektrownie itp.).

EOŚ/5 Upowszechnianie w gospodarstwie elementów agrotechniki wpływających na podniesienie żyzności gleby poprzez zwiększenie udziału motylkowatych w strukturze zasiewów.

EOŚ/6 Poprawa stanu sanitarnego gospodarstwa wiejskiego.

EOŚ/7 Poprawa efektów ekonomicznych poprzez sprzedaż bezpośrednią produktów z gospodarstwa.

EOŚ/8 Racjonalizacja nawożenia w oparciu o analizę zasobności gleby oraz właściwy płodozmian.

Nazwisko i imię specjalisty	Symbol zadania upowszechnieniowego	Ilość gospodarstw objętych zadaniem
Wadowski Jerzy	4/Z	1
	5/Z	1
Różycka Grażyna	1/Z	2
	2/Z	2
	3/Z	1
Woch Piotr	1/Z	3
	2/Z	1
	3/Z	1
Wojciechowski Marek	7/Z	5
Rysak Wojciech	1/R	4
Kurus Krzysztof	1/R	3
	5/R	1
Przepiórka Tomasz	1/R	1
	4/R	1
Lipiński Benedykt	1/R	4
	2/R	1
Baca Edyta	1/R	1
	2/R	3
Partyka Zdzisław	1/O	1
	2/O	1
	3/O	1
	7/O	1
	9/O	1
Zdziechowska-Pawlak Alicja	3/O	2
	4/O	1
	7/O	1
	9/O	1
Kłopot Karol	5/O	3
	8/O	1
	10/O	1
Reniuszek Bożena	EOŚ/1	1
	EOŚ/3	2
	EOŚ/8	2
Dębska-Próchniak Jadwiga	EOŚ/1	1
	EOŚ/2	2
	EOŚ/3	1
	EOŚ/5	1
Frącek Dorota	EOŚ/1	1
	EOŚ/2	2
	EOŚ/5	2
Kiedrowski Bogusław	EOŚ/1	1
	EOŚ/6	4
Chabora Marta	EOŚ/3	3
	EOŚ/5	1
	EOŚ/7	1
Kozak Katarzyna	EOŚ/3	1
	EOŚ/5	2
	EOŚ/7	2

III. Działalność oświatowa (szkolenia, seminaria, kursy, konferencje)

Temat	Symbol szkolenia (nr wiersza z tabelki zbiorczej)	Ilość	Forma	Organizacja / wykład	Okres realizacji (kwartalnie)	Nazwisko i imię specjalisty
Żywienie świń	1.9	1	szkolenie	1/1	I	Wadowski Jerzy
Żywienie świń, rozród świń, krzyżowanie towarowe, dobrostan świń	1.9	4	wykład	0/4	I	
Opas bydła	1.8	1	szkolenie	1/1	I-II	Różycka Grażyna
Dobrostan bydła	1.8	1	wykład	0/1	I-II	
Prawidłowy odchów cieląt i jałówek	1.8	1	wykład	0/1	I-II	
Żywienie krów mlecznych, a problemy z rozrodem	1.8	1	wykład	0/1	I-II	
Poprawa dobrostanu zwierząt zgodnie z wymogami UE	1.10	1	szkolenie, wykład	1/2	I-IV	Wojciechowski Marek
Opas bydła	1.8	1	szkolenie	1/1	I-II	Woch Piotr
Dobrostan bydła	1.8	1	wykład	0/1	I-II	
Prawidłowy odchów cieląt i jałówek	1.8	1	wykład	0/1	I-IV	
Żywienie krów mlecznych, a problemy z rozrodem	1.8	1	wykład	0/1	I-IV	
Wybrane zagadnienia z zakresu prawidłowej produkcji ziemniaka jadalnego	2.1	1	seminarium	1/1	I	Rysak Wojciech
Technologia produkcji ziemniaka	1.2	3	wykład	0/3	I-IV	
Technologia produkcji strączkowych	1.4	2	wykład	0/2	I-IV	
Uprawa zbóż	1.1	1	seminarium	1/0	I	Kurus Krzysztof
Uprawa zbóż	1.1	10	wykład	0/10	I-IV	

Uprawa chmielu	1.4	1	seminarium	1/0	I-IV	Przepiórka Tomasz
Szkolenia mechanizacyjne	1.4	6	wykład	0/6	I-IV	
Zalecane odmiany zbóż jarych do uprawy na terenie woj. lubelskiego	1.1	6	szkolenie, wykład	3/3	I	Lipiński Benedykt
Zalecane odmiany zbóż ozimych do uprawy na terenie woj. lubelskiego, technologia uprawy, nawożenie	1.1	6	szkolenie, wykład	3/3	III	
Gospodarowanie na użytkach zielonych	1.4	6	szkolenie, wykład	1/5	I-IV	Baca Edyta
Porzeczki, agrest i jagodowe mniej znane – perspektywy rozwoju	1.5	1	seminarium	1/0	I	Partyka Zdzisław
Wykłady branżowe z sadownictwa i szkółkarstwa w ZDR	1.5, 1.7	12	wykład	0/12	I-IV	
Uprawa malin w gruncie i pod osłonami	1.5	1	seminarium	1/0	I	Pawlak- Zdziechowska Alicja
Uprawa krzewów jagodowych	1.5	10	wykład	0/10	I-IV	
Perspektywy i opłacalność uprawy cebulowych i korzeniowych w małych gospodarstwach	1.6	1	seminarium	1/0	I	Kłopot Karol
Uprawy warzywnicze	1.6	6	wykład	0/6	I-IV	
Realizacja PRŚ	1.14	2	szkolenie	2/2	I-III	Reniuszek Bożena
Ekoforum – 20 lat z ekologią w LODR	1.11	1	seminarium	1/1	III	Dębska- Próchniak Jadwiga
Realizacja PRŚ w praktyce	1.14	1	szkolenie	1/3	I-III	Frańcek Dorota
Alternatywne źródła energii – rośliny energetyczne, kolektory słoneczne	1.13	1	szkolenie	1/3	I-III	Kiedrowski Bogusław

Sanitacja gospodarstw wiejskich – przydomowe oczyszczalnie ścieków	1.12	2	wykład	0/2	II-IV	
Zajęcia terenowe na EKOTRASIE	1.12	6	szkolenie	6/0	I-IV	Kozak Katarzyna
ABC rolnictwa ekologicznego	1.11	2	wykład	0/2	I-IV	
Odnawialne źródła energii	1.13	2	wykład	0/2	I-IV	
Produkcja żywności ekologicznej	1.11	1	szkolenie	1/4	IV	Chabora Marta
Produkcja żywności ekologicznej, wykłady na Ekotrasie dot. produkcji zielarskiej	1.11	4	wykład	0/4	I-IV	

IV. Działalność informacyjna, upowszechnieniowa i promocyjno-reklamowa

/ broszury, ulotki, artykuły, wystawy, konkursy /

Opis zadania	Ilość	Okres realizacji (kwartalnie)	Nazwisko i imię specjalisty
Artykuły do LAR	69	I-IV	wszyscy specjaliści działu
Artykuły do innych czasopism	3	I-IV	Lipiński Benedykt
Broszura: „20 lat z ekologią w Lubelskim Ośrodku Doradztwa Rolniczego w Końskowoli”	1	IV	Dębska-Próchniak Jadwiga
Broszura: Ekotrasa w LODR	1	IV	Kozak Katarzyna
Dzień Otwartych Drzwi - Końskowola	1	II	wszyscy specjaliści działu
XVII Wystawa Zwierząt Hodowlanych, Maszyn i Urządzeń Rolniczych w Sitnie	1	II-III	Różycka Grażyna
Wystawa płodów rolnych na dożynkach wojewódzkich	1	III	wszyscy specjaliści działu
Wystawa „Z pól, sadów i ogrodów”	1	III	Rysak Wojciech, Kurus Krzysztof, Przepiórka Tomasz, Baca Edyta
Wystawa płodów rolnych na Dożynkach Prezydenckich	1	III	Rysak Wojciech, Pawlak- Zdziechowska Alicja, Kłopot Karol

Owocobranie LRH Elizówka	1	III	Partyka Zdzisław, Pawlak- Zdziechowska Alicja, Kłopot Karol
Święto Jesieni w Kazimierzu Dolnym	1	III	Partyka Zdzisław, Pawlak- Zdziechowska Alicja, Kłopot Karol, Reniuszek Bożena
VI Ekofestyn: „Z rolnictwem i przetwórstwem żywności ekologicznej”	1	IV	Dębska-Próchniak Jadwiga
Organizacja konkursu na najlepszy produkt ekologiczny na Ekofestynie	1	III	Chabora Marta
Konkurs na najlepsze gospodarstwo ekologiczne	1	III-IV	Reniuszek Bożena

V. Usługi zewnętrzne / odpłatne / wynikające z ustawy o jednostkach doradztwa rolniczego

Zestawienie planowanych usług doradczych ujęto w tabeli „Zestawienie usług doradczych”.

Szkolenia sadownicze odpłatne wg zapotrzebowania.

Doświadczenia ściśle z UP Lublin zlecane przez firmy fitofarmaceutyczne – odpłatne po wykonaniu 1-4.

Opracowanie ankiet „Czynniki determinujące poziom i strukturę kosztów w gospodarstwach biorących udział w programie ochrony zasobów genetycznych” dla Instytutu Zootechniki w Balicach.

VI. Podnoszenie kwalifikacji kadry doradczej LODR:

a). szkolenia, seminaria, konferencje prowadzone dla specjalistów LODR

Temat-zadanie	Forma	Okres realizacji (kwartalnie)	Nazwisko i imię prowadzącego
Aktualna sytuacja w chowcie i hodowli świń	wykład	I-IV	Wadowski Jerzy
Aktualna sytuacja w chowcie i hodowli bydła	wykład	I-IV	Różycka Grażyna
Aktualna sytuacja w chowcie i hodowli bydła	wykład	I-IV	Woch Piotr
Budowa i modernizacja budynków inwentarskich	wykład	I-IV	Wojciechowski Marek

Nowe technologie w uprawie zbóż. Nowe przepisy w ochronie roślin	wykład	I-IV	Krzysztof Kurus, Benedykt Lipiński
Szkolenia branżowe z zakresu gospodarowania na TUZ i uprawy roślin pastewnych	wykład	I-IV	Baca Edyta
Dobór odmian i unowocześnianie produkcji ziemniaka	wykład	I-IV	Rysak Wojciech
Rola i znaczenie uprawy roślin strączkowych	wykład	I-IV	Rysak Wojciech
Cykliczne szkolenia o tematyce sadowniczo – szkółkarskiej dla doradców terenowych z ZDR	instruktaż i wykład	I-IV	Partyka Zdzisław
Szkolenia branżowe z zakresu krzewów jagodowych prowadzone dla doradców terenowych z ZDR	wykład	I-IV	Pawlak- Zdziechowska Alicja
Cykliczne szkolenia branżowe z zakresu warzywnictwa dla doradców terenowych	wykład	I-IV	Kłopot Karol
Plan wsparcia rolnictwa ekologicznego w nowym PROW	wykład	IV	Dębska Próchniak Jadwiga
Rolnictwo ekologiczne – aktualności	wykład	I-IV	
Nowelizacja przepisów rolnośrodowiskowych	wykład	I-III	Fraćek Dorota
Sanitacja gospodarstw wiejskich	wykład	I-II	Kiedrowski Bogdan
Nowelizacja przepisów programu rolnośrodowiskowego	wykład	I	Reniuszek Bożena
Wyniki kontroli na miejscu z BKM ARiMR – wymiana doświadczeń	wykład	I	

VII. Podnoszenie własnych kwalifikacji zawodowych

Temat kształcenia	Organizator kształcenia	Forma kształcenia	Okres realizacji	Nazwisko i imię specjalisty
Konferencja naukowa	PIWet Puławy	konferencja	2013	Wadowski Jerzy
Nowe technologie w produkcji trzody chlewnej	CDR Brwinów	szkolenie	2013	
Zmiany dotyczące wypełnienia wniosków o dopłaty bezpośrednie, rolnośrodowiskowe.	ARiMR Lublin	szkolenie	2013	Wadowski Jerzy, Różycka Grażyna, Wojciechowski Marek, Woch Piotr
Rachunkowość rolnicza w gospodarstwach rolnych	IERiGŻ Warszawa	kurs	2013	Wadowski Jerzy
Uczestnictwo w dostępnych kursach internetowych	CDR Brwinów	kurs	2013	Różycka Grażyna, Wojciechowski Marek, Woch Piotr
Problemy zdrowotne bydła	PIWet Puławy	szkolenie	2013	Różycka Grażyna, Woch Piotr
Nowe technologie w chowie bydła	Instytut Zootechniki, UP, CDR	szkolenie	2013	Różycka Grażyna, Woch Piotr
Integrowana ochrona roślin	Instytut branżowy	szkolenie	I – IV kwartał	Kurus K., Rysak W., Baca E., Przepiórka T., Lipiński B.
Cross compliance	CDR Radom	szkolenie	I – IV kwartał	Rysak W., Kurus K., Przepiórka T., Lipiński B.
OSN	UW Lublin	szkolenie	I – IV kwartał	Rysak W.
Nasiennictwo i ochrona zbóż	Instytut branżowy	szkolenie	I – IV kwartał	Kurus K., Lipiński B.
Integrowana Produkcja	Instytut branżowy	studia podyplomowe	I – IV kwartał	Kurus K.
Technika opryskiwania roślin	Instytut branżowy	szkolenie	I – IV kwartał	Kurus K., Przepiórka T.
Ogólnopolska Konferencja Ochrony Roślin Sadowniczych w Ossie	IO Skierniewice	konferencja	I	Partyka Zdzisław, Pawlak-Zdziechowska Alicja
Ogólnopolska Konferencja Krzewów Jagodowych	IO Skierniewice	konferencja	II	Partyka Zdzisław, Pawlak-Zdziechowska Alicja

XV Ogólnopolska Konferencja Sadownicza	UP Lublin	konferencja	IV	Partyka Zdzisław, Pawlak-Zdziechowska Alicja
Dzień Otwartych Drzwi w IO w Skierniewicach	IO Skierniewice	szkolenie praktyczne	II	Pawlak-Zdziechowska Alicja
Spotkanie warzywnicze - Moszna	Seminis	szkolenie praktyczne	III	Kłopot Karol
Rolnictwo ekologiczne – nowości	CDR Radom	szkolenie	I-IV	Reniuszek Bożena, Dębska-Próchniak Jadwiga, Chabora Marta
Program Rolnośrodowiskowy	CDR Radom	szkolenie	I-IV	Dębska-Próchniak Jadwiga, Chabora Marta, Kiedrowski Bogdan, Kozak Katarzyna
Odnawialne źródła energii	CDR Radom	szkolenie	I-IV	Kiedrowski Bogdan
Produkcja i sprzedaż bezpośrednia w gospodarstwie - przepisy weterynaryjne	CDR Radom	szkolenie	I-IV	Fraćek Dorota
PROW 2014 - 2020	CDR Brwinów	szkolenie	I-IV	Wadowski Jerzy, Rysak Wojciech, Reniuszek Bożena, Dębska-Próchniak Jadwiga, Chabora Marta
Biomasa na cele energetyczne	CDR Radom	szkolenie	I-IV	Kozak Katarzyna

VIII. Działania administracyjne na rzecz organów nadzoru lub podmiotów współpracujących

Ocena przezimowania roślin rolniczych, oceny stanu wegetacji, zaawansowanie zbiorów roślin rolniczych i siewu poplonów, analiza jakości pszenicy jarej i ozimej z terenu woj. lubelskiego, wstępne szacunki plonów zbóż, rzepaku, ziemniaka, informacje o możliwościach zbytu i cenach skupu roślin rolniczych, realizacja projektu Baltic Deal, udział w szacowaniu strat spowodowanych przez klęski żywiołowe i zwierzynę łowną. Współpraca z instytucjami pracującymi na rzecz rozwoju rolnictwa na Lubelszczyźnie (Urząd Marszałkowski Województwa Lubelskiego, Lubelska Izba Rolnicza, ARiMR w Lublinie oraz biura powiatowe, ARR w Lublinie, Uniwersytet Przyrodniczy w Lublinie, inspekcje weterynaryjne. Przygotowanie wniosku o refundację czempionatów – Departament Bezpieczeństwa Żywności i Weterynarii MRiRW.

Współpraca ze: spółdzielniami mleczarskimi, zakładami mięsnymi, organami samorządowymi, Lubelskim Towarzystwem Ornitologicznym, Regionalną Dyрекcją Ochrony Środowiska, Ekspertami Przyrodniczymi, z firmami nasiennymi, nawozowymi i chemicznymi w celu informowania rolników o możliwościach zastosowania nowych środków produkcji w gospodarstwach rolnych. Analiza rynków rolnych i działania zmierzające do poprawy

jakości oraz warunków sprzedaży ziemiopłodów. Współpraca z WIORiN w zakresie atestacji opryskiwaczy i organizacji kursów chemizacyjnych dla rolników, oraz ze Stacją Chemiczno – Rolniczą w zakresie szkoleń nawozowych. Udział w posiedzeniach Wojewódzkiego Zespołu Porejestrowego Doświadczalnictwa Odmianowego w sprawie doboru odmian zbóż zalecanych do uprawy na Lubelszczyźnie. Przygotowywanie informacji branżowych z zakresu sadownictwa, szkółkarstwa i warzywnictwa dla Urzędu Marszałkowskiego Województwa Lubelskiego, Lubelskiego Urzędu Wojewódzkiego, Urzędu Statystycznego, PIORIN, Starostw i Urzędów Gmin wg zapotrzebowania. Współpraca z UP Lublin, LIR, szkołami rolniczymi, jednostkami samorządu terytorialnego, instytucjami obsługi rolnictwa, organizacjami społeczno-zawodowymi rolników oraz organizacjami pozarządowymi. Współpraca z przedszkolami, szkołami podstawowymi, szkołami gimnazjalnymi, szkołami ponadgimnazjalnymi, szkołami rolniczymi w zakresie prowadzonej działalności edukacyjnej oraz organizacji konkursów związanych z ekologią i ochroną środowiska. Monitorowanie stanu produkcji ogrodniczej na terenie województwa lubelskiego.

Działanie w Stowarzyszeniu Kobiet Końskowoli „Róża”.

Współpraca z jednostkami działającymi na rzecz rolnictwa ekologicznego: IUNG, CDR Brwinów.

IX. Inne zadania wynikające ze specyfiki Działu

Udział w naradach działowych, koordynacja prac na polu doświadczalno-wdrożeniowym w Pożogu II w zakresie prowadzenia kolekcji odmian zbóż, okopowych, strączkowych, kukurydzy, traw i doświadczeń PDO, opracowywanie zapotrzebowania na środki produkcji dla obiektu doświadczalno – wdrożeniowego w Pożogu, przyjmowanie i udzielanie porad z zakresu uprawy roślin rolniczych dla grup rolników i doradców na polu doświadczalno-wdrożeniowym. Nadzór nad przekazywaniem do badań w laboratorium w Sitnie prób glebowych pobieranych przez rolników i doradców. Tworzenie baz danych gospodarstw i firm współpracujących, opracowywanie tygodniowych planów pracy i sprawozdań miesięcznych oraz kwartalnych, współpraca z Uniwersytetem Przyrodniczym i ze szkołami rolniczymi oraz instytutami naukowymi (IUNG, IHAR, INS, IOR) w zakresie organizacji seminariów, konferencji oraz szkoleń praktycznych, typowanie gospodarstw do badań ankietowych. Udzielanie rolnikom porad telefonicznie, oraz bezpośrednio w gospodarstwach, współpraca z mediami regionalnymi: prasą, radiem i telewizją. Współpraca z firmami biorącymi udział w realizacji programu OSN w Komarówce Podlaskiej. Instruktaże, konsultacje i porady wg potrzeb.

Organizacja i przeprowadzenie 9 szkoleń wyjazdowych: Alternatywne źródła energii i ich zastosowanie.

Organizacja i udział w imprezach masowych promujących działalność LODR i rolnictwo ekologiczne, promocja EKOTRASY poprzez rozpowszechnianie informacji nt. prowadzonej przez LODR edukacji ekologicznej, w szkołach i w prasie.

Prace na ścieżce dydaktycznej LODR, przyjmowanie zorganizowanych grup rolników i uczniów.

Wdrażanie do praktyki rolniczej programów rolno środowiskowych, organizacja szkoleń, przeprowadzenie wykładów tematycznych, wdrażanie ekologicznych metod produkcji żywności, popularyzacja żywności ekologicznej, edukacja ekologiczna ludności obszarów wiejskich, monitorowanie stanu rolnictwa ekologicznego na terenie działania LODR w Końskowoli, prowadzenie bazy danych o gospodarstwach realizujących programy rolno środowiskowe oraz zajmujących się produkcją metodami ekologicznymi, współpraca z instytucjami, placówkami naukowymi, uczelniami w zakresie ekologii i ochrony środowiska, praca ze stażystami, praktykantami, studentami, wykonywanie zadań wynikających z udziału LODR w realizacji polityki państwa w zakresie rozwoju wsi i rolnictwa.

Współpraca z Uniwersytetem Przyrodniczym w Lublinie, Związkiem Hodowców i Producentów Trzody Chlewnej POLSUS, Państwowym Instytutem Weterynarii w Puławach, Instytutem Zootechniki w Balicach, firmami paszowymi oraz firmami produkującymi wyposażenia budynków inwentarskich dla trzody chlewnej. Współpraca z Krajową Radą Drobiarstwa, Uniwersytetem Warmińsko-Mazurskim w Olsztynie, Zakładem Doświadczalnym IZ w Chorzelowie, Krajowym Związkiem Hodowców Królików, stowarzyszeniami hodowców drobiu ozdobnego. Współpraca z zakładami wylęgu drobiu, zakładami przetwórczymi, firmami produkującymi paszę oraz wyposażenia budynków inwentarskich dla drobiu i zwierząt futerkowych.

Współpraca z Polską Federacją Hodowców Bydła i Producentów Mleka, Związkiem Producentów Trzody Chlewnej, Krajową Radą Drobiarstwa, Związkiem Hodowców Owiec i Kóz, Związkiem Hodowców Bydła Mięsnego. Współpraca z zakładami przetwórczymi i odbiorcami produktów rolniczych oraz producentami i dystrybutorami środków do produkcji rolniczej. Współpraca ze szkołami rolniczymi oraz instytucjami naukowymi (organizacja konferencji, seminariów oraz szkoleń praktycznych w gospodarstwach, typowanie gospodarstw do badań). Zapewnienie niezbędnych pomocy naukowych na szkolenia. Bieżący nadzór nad ochroną roślin sadowniczych. Monitoring chorób i szkodników w Sadzie LODR i we współpracujących gospodarstwach sadowniczych i warzywniczych niezbędny w celu prowadzenia racjonalnej ochrony - informacje dotyczące sygnalizacji pojawienia chorób i szkodników zamieszczane są na bieżąco na stronie internetowej LODR w Końskowoli. Przygotowanie Preliminarza i Zamówienia na Środki Ochrony Roślin niezbędnych do ochrony chemicznej Sadu Doświadczalno – Wdrożeniowego LODR przed chorobami, szkodnikami i chwastami na rok 2013. Inicjowanie i prowadzenie prac nad oceną skuteczności i aplikacją nowych pestycydów na terenie Sadu LODR. Monitoring cen skupu owoców i warzyw.

4. DZIAŁ PRZEDSIĘBIORCZOŚCI, WIEJSKIEGO GOSPODARSTWA DOMOWEGO I AGROTURYSTYKI

I. Część opisowa

Podstawowymi zadaniami Działu Przedsiębiorczości, Wiejskiego Gospodarstwa Domowego i Agroturystyki zgodnie z Regulaminem Organizacyjnym LODR w Końskowoli jest doradztwo i działalność szkoleniowa w zakresie przedsiębiorczości, wiejskiego gospodarstwa domowego i agroturystyki.

W 2013 roku działalność Działu Przedsiębiorczości, Wiejskiego Gospodarstwa Domowego i Agroturystyki koncentrowała się będzie na realizacji zadań statutowych ze szczególnym uwzględnieniem problematyki z zakresu:

- przedsiębiorczości na obszarach wiejskich:
 - wspieranie pozarolniczych form aktywności gospodarczej mieszkańców wsi, w tym agroturystyki i turystyki wiejskiej oraz produktów turystycznych,
 - przetwórstwo na poziomie gospodarstwa,
 - sprzedaż bezpośrednia,
 - tworzenie sieci gospodarstw edukacyjnych,
- aktywizacji społecznej - współpraca z organizacjami pozarządowymi w tym Lokalnymi Grupami Działania, Kołami Gospodyń Wiejskich, stowarzyszeniami kobiecymi:
 - inspirowanie mieszkańców wsi do aktywnego uczestnictwa w życiu społecznym poprzez propagowanie metod aktywizacji lokalnych społeczności oraz wsparcie animatorów wiejskich,
 - zwiększenie potencjału zdobywania środków finansowych i ich wykorzystania na cele społeczne,
 - budowanie partnerstw i współpraca NGO z samorządem w kierunku aktywizacji społeczności wiejskiej i planowania lokalnych inicjatyw,
 - upowszechnianie wiedzy z zakresu zarządzania organizacjami pozarządowymi;
- poprawy standardu jakości życia w wiejskich gospodarstwach domowych:
 - promowanie zdrowego stylu życia,
 - estetyzację wsi i zagrody wiejskiej,
 - zachowanie dziedzictwa kulturowego, w tym kulinarnego,
 - gospodarowanie budżetem domowym,
- rozwijania inicjatyw i zainteresowań dzieci i młodzieży – współpraca ze szkołami,
- podatek dochodowy, podatek VAT.

Realizacja tych zadań jest spójna z potrzebami prowadzenia działalności informacyjnej i szkoleniowej wspierającej rozwój obszarów wiejskich, dotyczącej wsparcia oraz prezentację „dobrych praktyk” z PROW 2007 – 2013, promocję PROW 2014 – 2020.

Doradztwo indywidualne prowadzone będzie w gospodarstwach rolnych, nie mogących utrzymać się z rolnictwa, które poszukują dodatkowych źródeł utrzymania. Dotyczy to działań związanych z aktywizacją zawodową, głównie z różnicowaniem działalności nierolniczej oraz tworzeniem i rozwoju mikroprzedsiębiorstw poprzez udzielanie pomocy na podejmowanie lub rozwijanie działalności pozarolniczej w zakresie produkcji lub usług. Ważnym zadaniem jest aktywizacja społeczna - budowanie potencjału społecznego na wsi, możliwości zdobywania środków finansowych i ich wykorzystanie na cele społeczne oraz budowanie partnerstw w kierunku lokalnych inicjatyw. Wciąż aktualne są zadania mające na celu poprawę jakości życia mieszkańców wsi. Zauważa się potrzebę upowszechniania wiedzy na temat możliwości rozwiązywania problemów dotyczących wykluczenia społecznego.

Realizacja projektu w partnerstwie ze Starostwem Powiatowym w Puławach, z LGD „Zielony Pierścień” i LOS w Lublinie, ze Szwajcarsko – Polskiego Programu Współpracy na terenie powiatu puławskiego „EUROszansa dla Lubelszczyzny – budowanie konsensusu społecznego na rzecz zrównoważonego rozwoju subregionu w krajobrazie kulturowym trójkąta turystycznego Nałęczów – Puławy – Kazimierz Dolny” - szkolenia warsztatowe w kierunku działalności pozarolniczej LODR, publikacja nt. dobrych praktyk - 2013 rok.

Centra kształcenia na odległość na wsiach CKNONW w Końskowoli, Rejowcu i Sitnie - szkolenia e-learningowe, 50 pakietów edukacyjnych m.in. z zakresu informatyki, zarządzania zasobami ludzkimi, szkoleń zawodowych – czerwiec 2013 rok.

Prowadzenie Regionalnego Ośrodka Informacyjno-Promocyjnego PROW 2007-2013 oraz nadzór nad Powiatowymi Punktami Informacyjno-Promocyjnymi – do lipca 2013 roku. Ścieżka dydaktyczna promująca ochronę środowiska w LODR w Końskowoli - ogród dydaktyczny ozdobno - rekreacyjny.

Realizacja projektów, zadań zleconych przez jednostki współpracujące z LODR w Końskowoli.

II. Działalność doradcza

Tematy prac wdrożeniowo-upowszechnieniowych:

- PWGDIA/1 Przedsiębiorczość na obszarach wiejskich
- a. tworzenie i rozwój mikroprzedsiębiorstw
 - b. sprzedaż bezpośrednia, przetwórstwo na poziomie gospodarstwa
 - c. tworzenie alternatywnych miejsc pracy w podmiotach ekonomii społecznej
 - d. poprawa dochodowości gospodarstw rolnych z uwzględnieniem zagadnień podatku dochodowego i podatku VAT
- PWGDIA/2 Tworzenie i poprawa wiejskiej bazy turystycznej
- a. agroturystyka
 - b. turystyka wiejska
 - c. zagrody edukacyjne
 - d. produkty turystyczne
- PWGDIA/3 Poprawa standardu i jakości życia mieszkańców wsi
- a. estetyzacja wsi i zagrody wiejskiej
 - b. promowanie zdrowego stylu życia
 - c. zachowanie dziedzictwa kulturowego i kulinarnego
 - d. gospodarowanie budżetem domowym
- PWGDIA/4 Aktywizacja społeczności wiejskiej
- a. współpraca z organizacjami pozarządowymi, LGD, KGW
 - b. współpraca z liderami i animatorami wiejskimi
 - c. współpraca ze szkołami – rozwijanie zainteresowań dzieci i młodzieży

Nazwisko i imię specjalisty	Symbol zadania upowszechnieniowego	Ilość gospodarstw objętych zadaniem
Ścibior Barbara	PWGDIA/3a	1
	PWGDIA/4a	1
Sobich Danuta	PWGDIA/1a	3
	PWGDIA/2b	2
Ćwikła Karol	PWGDIA/1a	3
	PWGDIA/1d	2
Matras Justyna	PWGDIA/2a	3
	PWGDIA/2d	2
Figiel Sylwia	PWGDIA/1b	3
	PWGDIA/4a	2
Urszula Wojewoda	PWGDIA/2a	2
	PWGDIA/2c	1
	PWGDIA/4a	2
Karmasz Katarzyna	PWGDIA/4a	3
	PWGDIA/4b	1
	PWGDIA/4c	1
Laskowska Krystyna	PWGDIA/1a	2
	PWGDIA/1d	1
	PWGDIA/4a	2
Gardiasz Liliana	PWGDIA/1a	1
	PWGDIA/4d	4

III. Działalność oświatowa (szkolenia, seminaria, kursy, konferencje)

Temat	Symbol szkolenia (nr wiersza z tabelki zbiorczej)	Ilość	Forma	Organizacja / wykład	Okres realizacji (kwartalnie)	Nazwisko i imię specjalisty
Przedsiębiorczość, uruchamianie i prowadzenie działalności pozarolniczej	7.1	4	szkolenie, wykład	4/4	III, I, IV	Danuta Sobich, Karol Ćwikła, Liliana Gardiasz, Krystyna Laskowska
Agroturystyka i turystyka wiejska źródłem alternatywnych dochodów. Zagrody edukacyjne. Produkty turystyczne	7.2	3	szkolenie	3/4	I, II, III	Justyna Matras, Urszula Wojewoda
Aktywizacja społeczności wiejskich do podejmowania wspólnych przedsięwzięć	7.3	4	szkolenie, warsztat	4/4	I-IV	Katarzyna Karmasz, Sylwia Figiel

Estetyzacja zakładanie i pielęgnacja ogrodów. Poprawa standardu i jakości życia - żywienie	7.4	5	szkolenie, warsztaty	5/5	I-IV	Barbara Ścibior, Elżbieta Antas, Sylwia Figiel
PROW 2014-2020	7.5	2	szkolenie	2/2	III, IV	Danuta Sobich, Karol Ćwikła
Podatek VAT i podatek dochodowy w rolnictwie	7.7	4	szkolenie, wykład	4/4	I, III, IV	Krystyna Laskowska Liliana Gardiasz
Idea i korzyści płynące z prowadzenia zagród edukacyjnych	8	1	seminarium	1/1	III-IV	Urszula Wojewoda
Przedsiębiorczość	8	1	seminarium	1/0	I - IV	Danuta Sobich
Aktywizacja społeczności lokalnej	8	1	seminarium	1/0	I - IV	Ścibior Barbara

IV. Działalność informacyjna, upowszechnieniowa i promocyjno-reklamowa

/ broszury, ulotki, artykuły, wystawy, konkursy /

Opis zadania	Ilość	Okres realizacji (kwartalnie)	Nazwisko i imię specjalisty
Dzień Otwartych Drzwi	1	II	wszyscy pracownicy działu
„Święto jesieni” Muzeum Przyrodnicze w Kazimierzu Dolnym	1	III	Barbara Ścibior, Justyna Matras, Sylwia Figiel, Karol Ćwikła, Elżbieta Antas, Paweł Kopiński, Danuta Sobich
„Święto Róży” w Końskowoli	1	III	Barbara Ścibior, Justyna Matras, Sylwia Figiel, Karol Ćwikła, Elżbieta Antas, Paweł Kopiński, Danuta Sobich
Artykuły „Lubelskie Aktualności Rolnicze”	27	I-IV	wszyscy pracownicy działu
Artykuły inne	4	I - IV	Sylwia Figiel
Broszura: Surówki i sałatki	1	I - IV	Sylwia Figiel
Ulotki: Podstawy prowadzenia działalności agroturystycznej Formy wsparcia działalności pozarolniczej i rolniczej	2	I - IV	Justyna Matras, Karol Ćwikła
Konkurs plastyczny dla dzieci	1	II	Justyna Matras

V. Usługi zewnętrzne / odpłatne / wynikające z ustawy o jednostkach doradztwa rolniczego

Zestawienie planowanych usług doradczych ujęto w tabeli „Zestawienie usług doradczych”

VI. Podnoszenie kwalifikacji kadry doradczej LODR:

a) szkolenia, seminaria, konferencje prowadzone dla specjalistów LODR

Temat-zadanie	Forma	Okres realizacji (kwartalnie)	Nazwisko i imię prowadzącego
Zakładanie i pielęgnacja ogrodów	warsztaty	II-III	Barbara Ścibior
Modernizacja gospodarstw rolnych	szkolenie	I	Karol Ćwikła
PROW 2014 - 2020	szkolenie	IV	Karol Ćwikła
Wybrane zagadnienia z zakresu zarządzania organizacjami pozarządowymi	szkolenie	I - IV	Katarzyna Karmasz
Ekonomia społeczna – nowe możliwości	szkolenie	I - IV	Katarzyna Karmasz
Możliwości ubiegania się gospodarstw rolnych o środki finansowe z funduszy	wykład	I, III	Danuta Sobich
Zakładanie i rozwój działalności gospodarczej	wykład	I, III	Danuta Sobich
Idea i korzyści płynące z prowadzenia Zagród edukacyjnych	2 szkolenia	I - IV	Urszula Wojewoda
Podatek VAT	szkolenie	I - IV	Krystyna Laskowska
Podatek VAT w rolnictwie	szkolenie	I	Liliana Gardiasz
Podatek dochodowy w rolnictwie	szkolenie	IV	Liliana Gardiasz

VII. Podnoszenie własnych kwalifikacji zawodowych

Temat kształcenia	Organizator kształcenia	Forma kształcenia	Okres realizacji	Nazwisko i imię specjalisty
Informacje promocyjne dot. działań PROW 2014-2020	CDR, ARiMR, MRiRW	konferencje, seminaria, szkolenia	III-IV	Barbara Ścibior, Karol Ćwikła, Justyna Matras, Elżbieta Antas,

				Sylwia Figiel, Danuta Sobich, Krystyna Laskowska, Katarzyna Karmasz, Paweł Kopiński
Zakładanie i pielęgnacja ogrodów, kursy florystyczne	szkoły florystyczne	kursy, warsztaty	I - IV	Elżbieta Antas
Funkcjonowanie i zarządzanie organizacjami pozarządowymi	CDR	szkolenia	I - IV	Elżbieta Antas, Katarzyna Karmasz
Ekonomia społeczna – spółdzielnie socjalne	CDR, inne instytucje	szkolenia	I - IV	Katarzyna Karmasz
Doskonalenie umiejętności doradców rolniczych w zakresie komunikacji interpersonalnej	CDR, inne instytucje	szkolenia	I - IV	Katarzyna Karmasz, Justyna Matras
Rachunkowość rolna – Polski FADN	LODR w Końskowoli	szkolenia	I - IV	Katarzyna Karmasz,
Produkt tradycyjny i regionalny	CDR	szkolenie	I - IV	Sylwia Figiel
Szkolenia żywieniowe	LODR	kursy, szkolenia	I - IV	Sylwia Figiel
Szkolenia e-learningowe przydatne do realizacji zadań w zakresie PWGDIA	CKNONW	kursy , szkolenia	I - IV	Paweł Kopiński, Sylwia Figiel, Justyna Matras Barbara Ścibior
Wypełnianie wniosków o płatności bezpośrednie – Zasady Kampanii w 2013r.	LODR, ARiMR	szkolenie	I - IV	Paweł Kopiński
Zasada wzajemnej zgodności – aktualne informacje	LODR, CDR	szkolenie/war sztaty	I - IV	Paweł Kopiński, Krystyna Laskowska
Podatek dochodowy w rolnictwie	LODR, CDR	szkolenie	I - IV	Paweł Kopiński, Krystyna Laskowska
VAT w rolnictwie	LODR, CDR	szkolenie	I - IV	Paweł Kopiński
LGD funkcjonowanie i sposoby wypełniania wniosków przyjmowanych przez LGD	CDR, ARiMR, MRiRW, i in. instytucje	szkolenie	I - IV	Urszula Wojewoda, Barbara Ścibior
Zagrody edukacyjne	CDR, ARiMR, MRiRW, i in. instytucje	szkolenie	I - IV	Urszula Wojewoda
Przepisy prawne w agroturystyce	CDR, ARiMR, MRiRW, i in. instytucje	szkolenie	I - IV	Urszula Wojewoda, Justyna Matras

Rejestrowanie produktu tradycyjnego	CDR, ARiMR, MRiRW, i in. instytucje	szkolenie	I - IV	Urszula Wojewoda
LGD - funkcjonowanie i sposoby wypełniania wniosków przyjmowanych przez LGD	CDR, ARiMR, MRiRW, i in. instytucje	szkolenie	I - IV	
Zagrody edukacyjne	CDR, ARiMR, MRiRW, i in. instytucje	szkolenie	I - IV	
PROW program Leader	CDR Kraków	szkolenie	I - IV	Krystyna Laskowska

VIII. Działania administracyjne na rzecz organów nadzoru lub podmiotów współpracujących

Realizacja zadań wynikających z polityki rozwoju obszarów wiejskich, związanych z aktywizacją społeczną i zawodową mieszkańców wsi:

- Współpraca z Urzędem Marszałkowskim Województwa Lubelskiego i jednostkami samorządu terytorialnego, szkołami, instytucjami naukowymi, ARiMR, Izbą Rolniczą, Gminnymi i Wiejskimi Ośrodkami Kultury, organizacjami pozarządowymi: Lokalnymi Grupami Działania, stowarzyszeniami, fundacjami, Kołami Gospodyń Wiejskich, innymi organizacjami działającymi na rzecz rozwoju obszarów wiejskich.
- Współpraca z jednostkami naukowymi, szkołami wyższymi w zakresie badań rozwoju obszarów wiejskich na obszarze województwa lubelskiego.
- Współpraca z działami merytorycznymi LODR oraz pomoc i udzielanie konsultacji merytorycznych specjalistom terenowym.

IX. Inne zadania wynikające ze specyfiki Działu

Prowadzenie i aktualizacja bazy danych o gospodarstwach agroturystycznych, innych obiektów turystycznych na obszarach wiejskich,
Przekazywanie bieżących informacji na stronę internetową LODR,
Promocja gospodarstw agroturystycznych na stronie internetowej LODR,
EKOTRASA - Ścieżka dydaktyczna promująca ochronę środowiska w LODR w Końskowoli,
prowadzenie ogrodu dydaktycznego.

Prowadzenie dokumentacji dotyczącej planowania, realizacji zadań oraz sprawozdawczości zgodnie z wymogami ISO 9001:2008.

5. DZIAŁ EKONOMIKI

I. Część opisowa

Planowane zadania w 2013 r. przez pracowników Działu Ekonomiki są zbieżne z wykazem zagadnień określonych w Statucie i Regulaminie Organizacyjnym LODR. Plan z zakresu ekonomiki realizowany będzie przez 12 specjalistów. W planie ujęto następujące formy i metody pracy z rolnikami: działalność upowszechnieniowo-doradczą w wybranych gospodarstwach rolnych, instruktaże, działalność informacyjną, promocyjno-reklamową, publicystyczną, działalność usługową i administracyjną. Mając na uwadze podwyższenie kwalifikacji kadry doradczej w planie są tematy szkoleń z których należy przeszkolić specjalistów. Działalność upowszechnieniowa prowadzona będzie w 30 gospodarstwach rolnych, w których zaplanowano 4 tematy upowszechnieniowe. Celem prac wdrożeniowo-upowszechnieniowych jest wykorzystanie wiedzy i instrumentów ekonomicznych mających wpływ na poprawę zarządzania, organizacji i wyników finansowych w gospodarstwach objętych doradztwem ekonomicznym. W bezpośrednich kontaktach z rolnikami (w gospodarstwach rolnych, biurze) specjaliści będą udzielać indywidualnych informacji, porad i instruktaży w ilości 740. Tematem tych instruktaży będzie problematyka związana z realizacją działalności upowszechnieniowej w wybranych do współpracy gospodarstwach a także dla innych zainteresowanych rolników z pozostałych zagadnień z zakresu ekonomiki ze szczególnym uwzględnieniem: możliwości i form udzielania kredytów preferencyjnych w sektorze rolnym, zasad korzystania i procedur ubiegania się o pomoc finansową z poszczególnych działań z Programu Rozwoju Obszarów Wiejskich na lata 2007-2013, wykorzystania rachunku ekonomicznego (kalkulacji kosztów produkcji i opłacalności poszczególnych kierunków produkcji) oraz wyników prowadzonej rachunkowości rolnej w zarządzaniu gospodarstwem i podejmowaniu decyzji gospodarczych i podatku VAT w rolnictwie. Działalność oświatowa realizowana będzie poprzez organizację i przeprowadzenie 12 szkoleń dla rolników z zakresu ekonomiki (kredytowania w rolnictwie, wykorzystywania arkusza kalkulacyjnego w analizach ekonomicznych), podatku VAT w rolnictwie, rachunkowości rolnej, podatku dochodowego oraz organizacji i funkcjonowania grup producentów rolnych. Ponadto specjaliści zgodnie z potrzebami będą prowadzić wykłady na szkoleniach dla rolników zorganizowanych przez specjalistów ZDR w ilości 27. Na działania o charakterze masowym tj. działalność informacyjną, upowszechnieniową i promocyjno-reklamową składa się opracowanie 34 artykułów, zebranie i comiesięczne opublikowanie aktualnej informacji cenowej artykułów rolno-spożywczych oraz wybranych środków do produkcji rolnej. Ponadto w ramach tej działalności specjaliści będą uczestniczyć w przygotowaniu organizacyjnym i udzielać porad w Dniach Otwartych Drzwi w Końskowoli. Planowane jest zorganizowanie Konkursu Agroliga 2013.

W celu udzielenia pomocy rolnikom i przedsiębiorcom w wykorzystywaniu kredytów preferencyjnych z dopłatą ARiMR planowana jest współpraca i koordynacja działań z Agencją Restrukturyzacji i Modernizacji Rolnictwa. W ramach tego zadania planowane są następujące prace:

- przekazywanie informacji o formach i możliwościach kredytowania oraz wprowadzanych zmianach przez Agencję w tym zakresie, potencjalnym odbiorcom tych środków,
- udzielanie pomocy zainteresowanym w kompletowaniu dokumentów,
- usługowe opracowanie planów przedsięwzięć gospodarczych,
- bieżąca współpraca z bankami w zakresie zasad kredytowania preferencyjnego.

W celu wykorzystania środków finansowych wspomagających rozwój gospodarstw i otoczenia rolnictwa, pochodzących z Unii Europejskiej podejmowane będą następujące działania:

- upowszechnianie wiedzy i zapoznanie producentów rolnych, podmiotów prawnych oraz samorządów z procedurami wykorzystania środków finansowych z poszczególnych działań PROW 2007-2013 w formie szkoleń i bezpośredniego doradztwa,
- usługowe wypełnianie dla beneficjentów wniosków, planów przedsięwzięć i innych dokumentów,
- wypełnianie wniosków o płatności bezpośrednio i wspieranie działalności rolniczej na terenach ONW,
- współpraca z OR ARiMR w Lublinie i Biurami Powiatowymi ARiMR.

Monitorowanie i analiza rynku rolnego.

Przygotowanie informacji rynkowych dla odbiorców odbywać się będzie w ramach Zintegrowanego Systemu Rolniczej Informacji Rynkowej i innych źródeł. Sposób prowadzenia rolniczych badań rynkowych polega na zbieraniu i opracowaniu informacji o poziomie cen i wielkości obrotu artykułami rolno – spożywczymi.

Na terenie działania LODR w Końskowoli w zakresie Zintegrowanego Systemu Informacji Rynkowej będą realizowane następujące działania:

- pozyskiwanie informacji z 22 targowisk w zakresie podaży i cen produktów rolnych - co tydzień,
- przekazywanie tych danych drogą elektroniczną do bazy ZSRIR w MRiRW,
- udostępnienie tych informacji indywidualnym odbiorcom.

Pozostałe zadania związane z monitorowaniem rynków artykułów rolnych dotyczyć będą:

- zbierania i przetwarzania co tydzień informacji rynkowych (cen) z 22 targowisk, 16 punktów skupu żywca (ceny, popyt, podaż oraz terminy i formy płatności), 16 podmiotów skupujących zboża oraz 7 punktów skupu owoców i warzyw,
- zbieranie informacji o cenach środków produkcji w tym cenach nawozów mineralnych,
- wysyłanie raportów LODR dla zainteresowanych instytucji rządowych, MRiRW, ARR, WIJHARS, odbiorcom prywatnym, lokalnym gazetom, TVP, Radio Lublin, Agrobiznes, UW w Lublinie, BLOWET, SHiUZ w Kraśniku, Agronews, zainteresowanym bankom i in.,
- współpraca z Lubelską Giełdą Rolno-Ogrodniczą, Uniwersytetem Przyrodniczym w Lublinie, SGGW w Warszawie,
- zbieranie informacji rynkowych na potrzeby gazety „Lubelskie Aktualności Rolnicze” (blok cenowy obejmujący aktualne ceny materiałów budowlanych, środków ochrony roślin, pasz dla zwierząt, opału, nawozów mineralnych i organicznych, materiału siewnego i nasadzeniowego, ceny ciągników i maszyn rolniczych).

Wdrażanie i koordynacja prac na terenie działania LODR w Końskowoli związanych ze zunifikowanym systemem rachunkowości FADN.

W ramach tego zadania planowane są następujące prace:

- koordynacja pracy wszystkich rachmistrzów wdrażających rachunkowość rolną FADN w 880 gospodarstwach rolnych, w tym:
- współpraca z biurem FADN Instytutu Ekonomiki w Warszawie,
- lustracja zadań związanych z funkcjonowaniem systemu FADN - 880 książek,
- rozliczenie 2012r. (testowanie książek, sprawdzanie wyjaśnień, sprawdzanie raportów),

- sporządzanie protokołów kontroli pracy rachmistrzów,
- sporządzanie sprawozdań,
- przygotowanie dokumentacji do rozliczeń kosztów przejazdu,
- sporządzanie umów na prowadzenie rachunkowości,
- przekazywanie danych od rachmistrzów do biura FADN w Warszawie.

Zadania realizowane przez rachmistrzów

- dystrybucja książek,
- prowadzenie książek rachunkowych - minimum 6 wizyt w gospodarstwie (9 specjalistów ds. ekonomiki zespołu prowadzić będzie rachunkowość w gospodarstwach rolnych),
- wprowadzanie danych do programu komputerowego - dotyczy książek 2012 r.,
- wykonywanie testów,
- generowanie i dostarczenie dla rolników raportów rocznych,
- prowadzenie dokumentacji związanej z wdrażaniem FADN,
- sporządzanie sprawozdań w ramach FADN.

Pozostałe zadania:

- udzielanie pomocy specjalistom branżowym w rozwiązywaniu problemów z zakresu ekonomiki rolnictwa,
- współpraca z SGH w zakresie wypełniania ankiet nt. „Badanie koniunktury w rolnictwie” oraz opracowanie analiz na podstawie zebranych ankiet,
- współpraca z SGGW w zakresie wykorzystania rachunkowości rolnej do obliczania nadwyżek bezpośrednich dla działalności produkcyjnych,
- współpraca ze szkołami, uczelniami, instytutami naukowymi, samorządami gminnymi i powiatowymi, Lubelską Izbą Rolniczą i związkami zawodowymi rolników,
- współpraca z Urzędem Skarbowym dotycząca rozliczania podatku VAT.

II. Działalność doradcza

Tematy prac wdrożeniowo-upowszechnieniowych:

- E/1 - Wykorzystanie przez producentów rolnych analizy ekonomicznej w prowadzonym gospodarstwie rolnym z uwzględnieniem działalności pozarolniczej.
- E/2 - Wdrożenie i prowadzenie zapisów księgowych pod potrzeby rozliczania podatku VAT na zasadach ogólnych.
- E/3 - Analiza przychodów oraz kosztów działalności produkcyjnej i sprzedażowej gospodarstwa w oparciu o zastosowanie kalkulacji kosztów :
- a) doradztwo ekonomiczne związane z podnoszeniem efektywności produkcji zwierzęcej /m.in. w produkcji mleka, żywca wieprzowego i wołowego itp./
 - b) doradztwo ekonomiczne związane z podnoszeniem efektywności produkcji roślinnej /m.in. dla ziół, tytoniu, chmielu, plantacji nasiennych, pszczoł, szkółki roślin ozdobnych i owocowych, lnu, konopi, leszczyny itp./
- E/4 - Ewidencja majątku pod potrzeby podatku dochodowego (zgodnie z zaleceniami MF).

RAZEM: 30 zadań wdrożeniowo-upowszechnieniowych.

Nazwisko i imię specjalisty	Symbol zadania upowszechnieniowego	Ilość gospodarstw objętych zadaniem
Sanecki Stefan	E / 3b	1
	E / 4	1
Nogalska-Michowska Edyta	E/3 b	2
Kamińska Agata	E/1	1
	E/2	1
	E/3a	1
	E/3b	1
	E/4	1
Juszczuk Agnieszka	E/1	1
	E/3b	1
Orłowska Wiesława	E/1	1
	E/3b	1
Świć Kazimierz	E/2	5
Żurkowska Alina	E/2	1
	E/4	1
Kuć Kazimierz	E/4	2
Samborska Zenona	E/b	2
Sarzyński Stanisław	E/3b	1
	E/4	1
Haruk vel Chawryluk Barbara	E/3b	1
	E/4	1
Kaproń Henryk	E/1	1
	E/3b	1

III. Działalność oświatowa (szkolenia, seminaria, kursy, konferencje)

Temat	Symbol szkolenia (nr wiersza z tabelki zbiorczej)	Ilość	Forma	Organizacja / wykład	Okres realizacji (kwartalnie)	Nazwisko i imię specjalisty
Kredyty i inne fundusze zewnętrzne na realizację inwestycji na obszarach wiejskich	4.1	1	szkolenie	1/1	I - IV	Żurkowska Alina
Podatek dochodowy i VAT rolnictwie	4.4	3	szkolenie	3/3	I-IV	Żurkowska Alina, Kamińska Agata

Rachunkowość rolna	4.2	9	szkolenie	9/9	I-IV	Juszczuk Agnieszka, Orłowska Wiesława, Kuć Kazimierz, Samborska Zenona, Haruk vel Chawryluk Barbara
Zasady prowadzenia rachunkowości pod potrzeby podatku dochodowego	4.4	1	seminarium	1/1	I-IV	Sarzyński Stanisław
Podatki w rolnictwie	4.4	2	seminarium	2/2	I-IV	Alina Żurkowska, Stefan Sanecki
Kalkulacje kosztów, rachunkowość, PROW, grupy producentów rolnych, podatek dochodowy i VAT	4.1, 4.2, 4.3, 4.4, 4.5	27	wykłady	0/27	I-IV	Sanecki Stefan, Nogalska-Michowska Edyta, Kamińska Agata, Orłowska Wiesława, Świć Kazimierz, Kuć Kazimierz, Sarzyński Stanisław

IV. Działalność informacyjna, upowszechnieniowa i promocyjno-reklamowa

/ broszury, ulotki, artykuły, wystawy, konkursy /

Opis zadania	Ilość	Okres realizacji (kwartalnie)	Nazwisko i imię specjalisty
Artykuły do „Lubelskich Aktualności Rolniczych”	48	I-IV	wszyscy specjaliści
Organizacja konkursu „Agroliga 2013”	4	II	Nogalska-Michowska Edyta, Żurkowska Alina, Sarzyński Stanisław, Kaproń Henryk
Organizacja i obsługa „Dni Otwartych Drzwi”	1	II	wszyscy specjaliści
Broszura o tematyce ekonomicznej	1	I-IV	Żurkowska Alina

V. Usługi zewnętrzne / odpłatne / wynikające z ustawy o jednostkach doradztwa rolniczego

Zestawienie planowanych usług doradczych ujęto w tabeli „Zestawienie usług doradczych”

VI. Podnoszenie kwalifikacji kadry doradczej LODR:

szkolenia, seminaria, konferencje prowadzone dla specjalistów LODR

Temat-zadanie	Forma	Okres realizacji (kwartalnie)	Nazwisko i imię prowadzącego
Rachunkowość rolna	szkolenie-wykład	I, IV kwartał	Juszczuk A. Orłowska W. Haruk vel Chawryluk B.
Zasady organizacji i funkcjonowania grup producentów rolnych	szkolenie-wykład	IV kwartał	Świć K.
Zasady udzielania kredytów preferencyjnych	szkolenie-wykład	I kwartał	Sarzyński S. Żurkowska A.
Podatek VAT w rolnictwie	szkolenie-wykład	IV kwartał	Sarzyński S. Świć K. Sanecki S.
Wykorzystanie arkusza kalkulacyjnego w analizach ekonomicznych	szkolenie-wykład + ćwiczenie	III, IV kwartał	Sanecki S.
Kredyty i inne fundusze zewnętrzne na realizację inwestycji na obszarach wiejskich	szkolenie-wykład	I-IV kwartał	Kaproń H.

VII. Podnoszenie własnych kwalifikacji zawodowych

Temat kształcenia	Organizator kształcenia	Forma kształcenia	Okres realizacji	Nazwisko i imię specjalisty
Zasady wypełniania wniosków i innej dokumentacji z poszczególnych działań PROW 2014-2020	LODR, ARiMR	szkolenie	I-IV kwartał	wszyscy specjaliści ZEK
Zasady wypełniania wniosków o dopłaty bezpośrednie	BP ARiMR	szkolenie	I kwartał	wszyscy specjaliści ZEK
Zasady organizacji i funkcjonowania grup producentów rolnych	LODR, CDR Brwinów	szkolenie	I-IV kwartał	wszyscy specjaliści ZEK

System zbierania i wykorzystywania informacji rynkowych	LODR, MRiRW	szkolenie	I-IV kwartał	Nogalska-Michowska E.
Rachunkowość rolna na potrzeby FADN oraz system AGROKOSZTY	IERiGŻ, LODR	szkolenie	I-IV kwartał	wszyscy specjaliści ZEK

VIII. Działania administracyjne na rzecz organów nadzoru lub podmiotów współpracujących

- Koordynacja zadań z zakresu ekonomiki na terenie działania LODR w Końskowoli.
- Sporządzanie planów pracy: tygodniowych i rocznych oraz zbiorówek i przekazywanie do kierownika Działu oraz Działu Metodyki.
- Udział w naradach Działu Ekonomiki.
- Sporządzanie sprawozdań miesięcznych, kwartalnych i rocznych i ich przekazywanie kierownikowi Działu.
- Sporządzanie ewidencji realizacji programów doradczych.
- Współpraca z Działami w Końskowoli, kierownikami i ekonomistami w ZDR.
- Współpraca z instytucjami naukowymi w zakresie ankietyzacji gospodarstw rolnych (IERiGŻ Warszawa, SGGW w Warszawie, SGH w Warszawie, Uniwersytet Przyrodniczy w Lublinie).
- Ścisła współpraca z bankami spółdzielczymi oraz Bankiem Gospodarki Żywnościowej.
- Współpraca z Lubelską Izbą Rolniczą w zakresie rachunku ekonomicznego.
- Współpraca z samorządami gminnymi i powiatowymi, szkołami i uczelniami rolniczymi, związkami zawodowymi rolników.
- Udział w inwentaryzacji majątku. Udostępnianie danych do audytu wewnętrznego i zewnętrznego.

IX. Inne zadania wynikające ze specyfiki Działu

Udział w naradach działowych i kierowniczych, tworzenie baz danych gospodarstw i firm współpracujących.

Udzielanie rolnikom porad telefonicznie oraz bezpośrednio w gospodarstwach.

6. DZIAŁ ZASTOSOWAŃ TELEINFORMATYKI

1. Wdrażanie oprogramowania do zdalnego zarządzania komputerami w celu zmniejszenia kosztów oraz szybszej reakcji na zgłoszenia awarii.
2. Prowadzenie bieżącej dokumentacji – tj. rejestru sprzętu teleinformatycznego.
3. Przynajmniej raz w roku przegląd poszczególnych zestawów komputerowych i innego sprzętu teleinformatycznego w celu oceny dalszej przydatności do pracy.
4. Aktualizacja stron WWW, zakładanie kont e-mail na serwerze firmowym.
5. Reagowania na monity użytkowników nt. nieprawidłowego funkcjonowania sprzętu, sieci internetowej i intranetowej.
6. Uczestnictwo w projektach i pracach dotyczących tworzenia baz danych we współpracy z innymi Działami Ośrodka.
7. Udział w pracach koordynowanych przez jednostki nadrzędne.
8. Przeprowadzanie analiz dotyczących zasadności zakupów i modernizacji sprzętu.
9. Modernizacja systemu elektronicznej sprawozdawczości pod potrzeby nowych standardów.
10. Modernizacji sieci LAN w celu lepszego wykorzystania nowych szybkich łączy WAN.

7. STANOWISKO DS. ZARZĄDZANIA JAKOŚCIĄ

1. Działania związane z doskonaleniem i utrzymaniem systemu zarządzania jakością w LODR:
 - prowadzenie i uaktualnianie dokumentacji systemu zarządzania jakością,
 - weryfikacja systemu zarządzania jakością,
 - prowadzenie wewnętrznej strony internetowej dla pracowników (*strefa.wodr.konskowola.pl*) oraz aktualizacja zamieszczonej tam dokumentacji,
 - planowanie, przygotowanie i koordynacja auditów wewnętrznych,
 - realizacja i kontrola działań naprawczych,
 - planowanie i sprawdzanie realizacji celów jakości,
 - analiza ankiet badających zadowolenie klienta,
 - przygotowanie i przeprowadzenie przeglądu systemu zarządzania jakością.
2. Działania administracyjne na rzecz organów nadzoru i podmiotów współpracujących, m.in.:
 - realizacja zaleceń po II audicie nadzoru,
 - koordynacja auditu ponownej certyfikacji przeprowadzonego przez jednostkę certyfikującą,
 - aktualizacja danych.
3. Działania związane z ochroną danych osobowych w LODR.
 - kontrola przetwarzania danych zgodnie z przepisami o ochronie danych osobowych,
 - prowadzenie i aktualizacja dokumentacji w zakresie ochrony danych osobowych.
4. Działania związane z kontrolą zarządczą.
5. Prowadzenie sprawozdawczości statystycznej GUS.
6. Działania związane z redakcją Biuletynu Informacji Publicznej.
7. Kontrola obiegu dokumentów.
8. Podnoszenie kwalifikacji zawodowych poprzez udział w szkoleniach, monitorowanie pism i stron branżowych oraz zmian legislacyjnych.
9. Konsultacje w zakresie systemu zarządzania jakością, ochrony danych osobowych oraz prowadzenia dokumentacji.
10. Wykonywanie zadań zleconych przez przełożonych.

8. ZDR W BEŁŻYCACH

Siedziba ZDR: **24-200 Bełżyce, ul. Fabryczna 2B**

Kierownik ZDR: **Maria Mazurek**

Rejon działania: **powiat lubelski**

gminy: **Bełżyce, Borzechów, Konopnica, Niedrzwica Duża, Wojciechów**

I. Działalność doradcza

Nazwisko i imię doradcy	Symbol zadania upowszechnieniowego	Ilość gospodarstw objętych zadaniem
Dziekanowski Zbigniew	1/Z	4
	3/Z	1
	5/Z	5
Grzywaczewski Grzegorz	1/R	8
	2/R	1
	3/R	1
Łyjak Iwona	PWGDIA/1a	3
	PWGDIA/2a	4
	PWGDIA/3a	1
	PWGDIA/4a	2
Smoleń-Pysznik Halina	1/O	2
	3/O	3
	5/O	4
	8/O	1
Wójcik Anna	1/R	5
	2/R	5
Mazurek Maria	3/O	2
	7/O	1

II. Działalność oświatowa (szkolenia, seminaria, kursy, konferencje)

Temat – zadanie	Symbol szkolenia (nr wiersza z tabelki zbiorczej)	Ilość	Forma	Organizacja /wykład	Okres realizacji (kwartalnie)	Nazwisko i imię doradcy
Żywienie bydła i choroby metaboliczne	1.8	1	szkolenie	1/1	I kwartał	Dziekanowski Zbigniew
Żywienie świń	1.9	1	szkolenie	1/1	I kwartał	
Prawidłowe krzyżowanie trzody chlewnej	1.9	1	szkolenie	1/1	I kwartał	
Programy rolno-środowiskowe	1.14	1	szkolenie	1/1	I kwartał	
VAT i podatek dochodowy	1.16	1	szkolenie	1/1	I kwartał	

Energia odnawialna	1.13	1	szkolenie	1/1	I kwartał	Grzywaczewski Grzegorz
Technologia uprawy zbóż	1.1	1	szkolenie	1/0	I kwartał	
Technologia uprawy rzepaku	1.3	1	szkolenie	1/1	I kwartał	
Podatek dochodowy i VAT w rolnictwie	1.16	1	szkolenie	1/0	I kwartał	
Zasada wzajemnej zgodności	1.15	1	szkolenie	1/1	I kwartał	
Przedsiębiorczość w tym uruchomienie i prowadzenie działalności pozarolniczej	7.1	2	szkolenie	2/2	I kwartał	Łyjak Iwona
Aktywizacja społeczności wiejskiej	7.3	1	szkolenie	1/1	cały rok	
Programy rolno-środowiskowe	7.5	1	szkolenie	1/1	cały rok	
VAT i podatek dochodowy	7.7	1	szkolenie	1/1	cały rok	
Uprawa malin	1.5	1	szkolenie	1/1	I kwartał	Smoleń-Pyszniak Halina
Uprawa i ochrona sadów	1.5	1	szkolenie	1/1	I kwartał	
Uprawa i ochrona warzyw	1.6	1	szkolenie	1/1	I kwartał	
VAT i podatek dochodowy	1.16	1	szkolenie	1/0	I kwartał	
Zasada wzajemnej zgodności	1.15	1	szkolenie	1/1	I kwartał	
Technologia uprawy zbóż	1.1	1	szkolenie	1/1	I kwartał	Wójcik Anna
Technologia uprawy rzepaku	1.3	1	szkolenie	1/0	I kwartał	
Technologia uprawy ziemniaków	1.2	1	szkolenie	1/1	I kwartał	
Programy rolno-środowiskowe	1.14	1	szkolenie	1/1	I kwartał	
Podatek dochodowy i VAT w rolnictwie	1.16	1	szkolenie	1/0	I kwartał	

III. Działalność informacyjna, upowszechnieniowa i promocyjno – reklamowa

a. działania o charakterze masowym (m.in. broszury, ulotki, artykuły, wystawy)

Opis zadania	Ilość	Okres realizacji (kwartalnie)	Nazwisko i imię doradcy
Organizacja wystaw dożynkowych	5	III kwartał	Dziekanowski Zbigniew, Grzywaczewski Grzegorz,
Artykuły do gazety	5	cały rok	Łyjak Iwona, Smoleń-Pyszniak Halina, Wójcik Anna

b. harmonogram dyżurów w gminach

Gmina	Dzień tygodnia	Nazwisko i imię doradcy
Borzechów	wtorek	Dziekanowski Zbigniew
Konopnica	czwartek	Grzywaczewski Grzegorz
Wojciechów	wtorek	Łyjak Iwona
Niedrzwica Duża	poniedziałek	Smoleń-Pyszniak Halina
Bełżyce (dyżur w ZDR)	wtorek	Wójcik Anna

IV. Usługi zewnętrzne (odpłatne) wynikające z Ustawy o jednostkach doradztwa rolniczego

Zestawienie planowanych usług doradczych ujęto w tabeli „Zestawienie usług doradczych”

V. Podnoszenie własnych kwalifikacji zawodowych

Temat kształcenia	Organizator kształcenia	Forma kształcenia	Okres realizacji	Nazwisko i imię uczestnika – doradcy
Organizacja rozrodu oraz bazy paszowej w gospodarstwie produkującym trzodę chlewną	LODR Końskowola	wykład/seminarium	cały rok	Dziekanowski Zbigniew
Organizacja rozrodu oraz bazy paszowej w gospodarstwie produkującym mleko oraz żywiec wołowy	LODR Końskowola	wykład/seminarium	cały rok	

Wspólna Polityka Rolna po 2013 roku	LODR Końskowola, ARiMR	wykład/seminarium	cały rok	
Zasada wzajemnej zgodności	LODR Końskowola, ARiMR	wykład/seminarium	cały rok	
Technologia uprawy zbóż	LODR Końskowola	wykład/seminarium	cały rok	Grzywaczewski Grzegorz
Technologia uprawy rzepaku	LODR Końskowola	wykład/seminarium	cały rok	
Technologia uprawy strączkowych i okopowych	LODR Końskowola	wykład/seminarium	cały rok	
Podatek dochodowy i VAT	LODR Końskowola	wykład/seminarium	cały rok	
Przedsiębiorczość w tym uruchamianie i prowadzenie działalności pozarolniczej	LODR Końskowola	wykład/seminarium	cały rok	
Warsztaty florystyczne	LODR Końskowola	warsztaty	cały rok	Łyjak Iwona
Aktywizacja społeczności wiejskiej	LODR Końskowola	wykład/seminarium	cały rok	
VAT i podatek dochodowy	LODR Końskowola	wykład/seminarium	cały rok	
Warsztaty kulinarne	LODR Końskowola	warsztaty	cały rok	
Nowoczesna uprawa i ochrona sadów	LODR Końskowola	wykład/seminarium	cały rok	Smoleń- Pyszniak Halina
Nowoczesna uprawa i ochrona krzewów owocowych	LODR Końskowola	wykład/seminarium	cały rok	
Nowoczesna uprawa i ochrona warzyw	LODR Końskowola	wykład/seminarium	cały rok	
VAT i podatek dochodowy	LODR Końskowola	wykład/seminarium	cały rok	
Podatek dochodowy i VAT	LODR Końskowola	wykład/seminarium	cały rok	Wójcik Anna
Technologia uprawy zbóż	LODR Końskowola	wykład/seminarium	cały rok	
Technologia uprawy rzepaku	LODR Końskowola	wykład/seminarium	cały rok	
Technologia uprawy ziemniaków	LODR Końskowola	wykład/seminarium	cały rok	
Dotacje dla rolnictwa po 2013 roku	LODR Końskowola, ARiMR	wykład/seminarium	cały rok	

Seminarium z zakresu produkcji sadowniczej i warzywniczej	LODR Końskowola	wykład/seminarium	cały rok	Mazurek Maria
Odnawialne źródła energii	LODR Końskowola	wykład/seminarium	cały rok	
Wspólna Polityka Rolna po 2013 roku	LODR Końskowola, ARiMR	wykład/seminarium	cały rok	
VAT i podatek dochodowy	LODR Końskowola	wykład/seminarium	cały rok	

VI. Działania administracyjne na rzecz organów nadzoru lub podmiotów współpracujących

- współpraca z UG, z sołectwami oraz z samorządami gmin: Bełżyce, Borzechów, Konopnica, Niedrzwica Duża, Wojciechów,
- współpraca z firmami działającymi na terenie gmin,
- współpraca z grupami producenckimi, Zrzeszeniami i Stowarzyszeniami działającymi na terenie powiatu,
- współpraca z ARiMR oraz ARR,
- współpraca ze Starostwem Powiatowym,
- współpraca z WIORiN,
- współpraca z LGD, klubami 4 H, GOK.

9. ZDR W BIAŁEJ PODLASKIEJ

Siedziba ZDR: 21-500 Biała Podlaska, ul. Żeromskiego 3

Kierownik ZDR: Sławomir Meleszczuk

z-ca Kierownika ZDR: Agnieszka Sęczyk

Rejon działania: powiat biały

gminy: Biała Podlaska, Drelów, Janów Podlaski, Konstantynów, Leśna Podlaska, Międzyrzec Podlaski, Rokitno, Terespol, Zalesie

I. Działalność doradcza

Nazwisko i imię doradcy	Symbol zadania upowszechnieniowego	Ilość gospodarstw objętych zadaniem
Sęczyk Agnieszka	PWGDIA/1d	2
	PWGDIA/4b	1
Czublun Leszek	1/O	2
	3/O	7
	7/O	1
Fiłatiuk Bazyli	1/Z	2
	3/Z	2
	5/Z	1
	7/Z	5
Jakubiuk Joanna	EOŚ/1	3
	EOŚ/2	3
	EOŚ/5	4
Kępa Jadwiga	2/Z	2
	3/Z	4
	7/Z	4
Kostrzewa Stanisław	EOŚ/1	2
	EOŚ/2	4
	EOŚ/4	2
	EOŚ/5	2
Koszołko Katarzyna	1/R	2
	2/R	7
	4/R	1
Kuresza Kazimiera	EOŚ/1	2
	EOŚ/2	3
	EOŚ/3	1
	EOŚ/5	1
	EOŚ/8	3
Lewandowski Marek	1/R	9
	2/R	1
Matuszewski Andrzej	E/1	1
	E/2	6
	E/4	3
Meleszczuk Małgorzata	EOŚ/1	1
	EOŚ/4	7
	E/2	1
	E/4	1

Michalczuk Bożena	E/1	1
	E/2	1
	E/3 a	3
	E/3 b	3
	E/4	2
Myć Stanisław	EOŚ/1	2
	EOŚ/2	3
	EOŚ/3	2
	EOŚ/5	2
	EOŚ/7	1
Nekreś Marianna	1/Z	2
	2/Z	3
	3/Z	1
	4/Z	1
	5/Z	3
Sęczyk Dariusz	EOŚ/1	1
	EOŚ/2	2
	EOŚ/3	2
	EOŚ/7	1
	EOŚ/8	4
Siergiej Bożena	1/R	4
	2/R	3
	4/R	3
Warda Bożenna	PWGDIA/2a	4
	PWGDIA/2c	2
	PWGDIA/3c	3
	PWGDIA/4a	1
Zieliński Izidor	E/1	1
	E/2	6
	E/4	3

II. Działalność oświatowa (szkolenia, seminaria, kursy, konferencje)

Temat – zadanie	Symbol szkolenia (nr wiersza z tabelki zbiorczej)	Ilość	Forma	Organizacja /wykład	Okres realizacji (kwartalnie)	Nazwisko i imię doradcy
Nowe technologie w uprawie zbóż	1.1	6	szkolenie	6/4	I, IV	Lewandowski Marek, Siergiej Bożena
Technologia uprawy zbóż, dobór odmian	1.1	1	szkolenie powiatowe	1/0	III	Lewandowski Marek
Agrotechnika uprawy zbóż	1.1	1	szkolenie	1/1	I, IV	Koszołko Katarzyna
Odmiany zbóż zalecane dla woj. lubelskiego	1.1	2	szkolenie	2/2	I, II, III, IV	Koszołko Katarzyna
Rola wapnowania i właściwego odczynu gleby w uprawie roślin	1.4	2	szkolenie	2/2	I, IV	Siergiej Bożena

Zmiany w programie ochrony roślin jagodowych (porzeczka, malina)	1.5	2	szkolenie	2/2	I, II	Czublun Leszek
Uprawa borówki amerykańskiej	1.5	4	szkolenie	4/4	I, II	Czublun Leszek, Myć Stanisław
Problemy w ochronie porzeczki czarnej	1.5	-	szkolenie	0/1	I, II	Czublun Leszek
Produkcja sadownicza	1.5	1	szkolenie powiatowe	1/0	I, IV	Czublun Leszek
Obniżenie kosztów remontu stada poprzez prawidłowy odchów jałówek	1.8	2	szkolenie	2/2	I, II, IV	Nekreś Marianna
Poprawa dobrostanu bydła zgodnie z wymogami UE	1.8	2	szkolenie	2/2	I, IV	Kępa Jadwiga
Chów bydła	1.8	1	szkolenie powiatowe	1/0	I, IV	Filatiuk Bazyli
Poprawa efektów ekonomicznych w produkcji tuczników	1.9	1	szkolenie	1/1	I, IV	Nekreś Marianna
Dobrostan zwierząt	1.10	1	szkolenie	1/4	I, II, IV	Filatiuk Bazyli
Jak zostać rolnikiem ekologicznym	1.11	1	szkolenie	1/1	I, II	Jakubiuk Joanna
Ekologiczne metody produkcji sadowniczej	1.11	5	szkolenie	5/5	I, IV	Myć Stanisław, Sęczyk Dariusz
Rolnictwo ekologiczne – zasady prowadzenia gospodarstwa, dokumentacja	1.11	5	szkolenie	5/5	IV	Kostrzewa Stanisław, Kuresza Kazimiera
Ochrona środowiska poprzez realizację PRŚ	1.12	3	szkolenie	3/3	I, III, IV	Jakubiuk Joanna, Meleszczuk Małgorzata
PROW - Program rolnośrodowiskowy	1.14	10	szkolenie	10/9	I, II, IV	Jakubiuk Joanna, Kostrzewa Stanisław, Kuresza Kazimiera, Sęczyk Dariusz

Minimalne wymagania wzajemnej zgodności dla gospodarstw objętych systemem płatności bezpośrednich	1.15	11	szkolenie	11/8	I, II, IV	Czublun Leszek, Kępa Jadwiga, Koszołko Katarzyna, Nekreś Marianna, Sęczyk Dariusz, Siergiej Bożena
VAT w rolnictwie	1.16	3	szkolenie	3/1	I, II, III	Meleszczuk Małgorzata
Wykorzystanie informacji cenowych do prowadzenia działalności produkcyjnej i polityki sprzedażowo – zakupowej produktów rolnych i środków do produkcji	4.1	2	szkolenie	2/2	I, II, III, IV	Michalczuk Bożena
Grupy producenckie	4.3	3	szkolenie	3/3	I, II, III, IV	Matuszewski Andrzej, Michalczuk Bożena
Podatek VAT (zmiany, nowelizacje), podatek dochodowy w rolnictwie	4.4	11	szkolenie	8/8	I, II, III, IV	Matuszewski Andrzej, Zieliński Izidor
PROW 2014-2020 zmiany dotyczące programowania strategicznego w ramach Wspólnej Polityki Rolnej	4.5	2	szkolenie	2/2	I, II, III, IV	Michalczuk Bożena
Zasady świadczenia usług agroturystycznych	7.2	2	szkolenie	2/2	I, IV	Warda Bożenna
Zasady zakładania stowarzyszeń, spółdzielni - ekonomia społeczna	7.3	1	szkolenie	1/1	I, IV	
Produkt tradycyjny – wpis na Listę Produktów Tradycyjnych	7.4	1	szkolenie	1/1	I, IV	
Źródła finansowania agroturystyki z osi LEADER	7.5	1	szkolenie	1/1	I, IV	

PROW – wybrane działania	7.5	1	szkolenie	1/1	I, IV	Sęczyk Agnieszka
Podatek VAT i podatek dochodowy w rolnictwie	7.7	1	szkolenie	1/1	I, IV	
Operator kombajnów zbożowych	13	1	kurs	1/10	I, II, III, IV	Fiłatiuk Bazyli
Ubój gospodarczy zwierząt	13	1	kurs	1/0	II	
BHP przy stosowaniu środków ochrony roślin	13	-	kurs	0/5	I, II, III, IV	
Konfekcjonowanie i obrót środkami ochrony roślin	13	-	kurs	0/1	I	
Zasady świadczenia usług agroturystycznych	13	1	kurs	1/1	I, II, III, IV	Warda Bożenna

III. Działalność informacyjna, upowszechnieniowa i promocyjno – reklamowa

a. działania o charakterze masowym (m.in. broszury, ulotki, artykuły, wystawy)

Opis zadania	Ilość	Okres realizacji (kwartalnie)	Nazwisko i imię doradcy
Organizacja DOD	1	II	wszyscy doradcy ZDR
Organizacja stoisk informacyjno-promocyjnych LODR podczas Dożynek gminnych		III	wszyscy doradcy ZDR
Pomoc w organizacji i przeprowadzeniu konkursu na Potrawę Wielkopostną i Wielkanocną	1	I	Warda Bożenna
Broszura nt. Podatku VAT	1	cały rok	Meleszczuk Małgorzata
Artykuły do LAR i innych czasopism	37	cały rok	wszyscy doradcy ZDR

b. harmonogram dyżurów w gminach

Gmina	Dzień tygodnia	Nazwisko i imię doradcy
Biała Podlaska	piątek	Kepa Jadwiga
Drelów	poniedziałek	Nekreś Marianna
Janów Podlaski	piątek	Czublun Leszek
Konstantynów	poniedziałek	Koszołko Katarzyna
Leśna Podlaska	czwartek	Sęczyk Dariusz
Międzyrzec Podlaski	czwartek	Siergiej Bożena
Rokitno	poniedziałek	Matuszewski Andrzej
Terespol	poniedziałek	Kostrzewa Stanisław
Zalesie	środa	Jakubiuk Joanna

IV. Usługi zewnętrzne (odpłatne) wynikające z Ustawy o jednostkach doradztwa rolniczego

Zestawienie planowanych usług doradczych ujęto w tabeli „Zestawienie usług doradczych”

V. Podnoszenie własnych kwalifikacji zawodowych

Temat kształcenia	Organizator kształcenia	Forma kształcenia	Okres realizacji (kwartalnie)	Nazwisko i imię uczestnika – doradcy
Zasady przyznawania płatności bezpośrednich w 2013r. Wypełnianie wniosków	LODR	szkolenie	I	wszyscy doradcy ZDR
Program rolnośrodowiskowy – aktualne informacje	LODR, CDR	szkolenie	I	Czublun L. Jakubiuk J. Kostrzewa S. Koszołko K. Kuresza K. Matuszewski A. Meleszczuk M. Michalczuk B. Myć S. Nekreś M. Sęczyk A. Sęczyk D. Siergiej B. Warda B. Zieliński I.
Plany zadań ochronnych na obszarach NATURA 2000, obowiązki właścicieli gruntów, finansowanie	RDOŚ, LODR	szkolenie	I - IV	Sęczyk Dariusz
Rolnictwo ekologiczne w latach 2014-2020	CDR Radom, LODR	szkolenie	I - IV	Kostrzewa Stanisław, Kuresza Kazimiera
Uprawnienia doradcy rolnośrodowiskowego	LODR, CDR	kurs	I-IV	Fiłatiuk Bazyli, Lewandowski Marek,
Szkolenie uzupełniające dla doradców rolnośrodowiskowych, uprawniające do sporządzania dokumentacji rolnośrodowiskowej w latach 2014-2020	LODR, CDR	szkolenie	IV	Czublun Leszek, Jakubiuk Joanna, Kostrzewa Stanisław, Koszołko Katarzyna, Kuresza Kazimiera, Matuszewski Andrzej, Meleszczuk Małgorzata,

				Michalczuk Bożena, Myć Stanisław, Nekreś Marianna, Sęczyk Agnieszka, Sęczyk Dariusz, Siergiej Bożena, Warda Bożenna, Zieliński Izidor
Podatek dochodowy w rolnictwie	LODR, US	szkolenie/kurs	I - IV	Czublun Leszek, Fiłatiuk Bazyli, Kępa Jadwiga, Lewandowski Marek, Matuszewski Andrzej, Michalczuk Bożena, Myć Stanisław Nekreś Marianna, Sęczyk Agnieszka, Siergiej Bożena, Warda Bożenna, Zieliński Izidor
Podatek VAT w rolnictwie	LODR	szkolenie	I - IV	Fiłatiuk Bazyli, Lewandowski Marek, Matuszewski Andrzej, Meleszczuk Małgorzata, Michalczuk Bożena, Sęczyk Agnieszka, Siergiej Bożena, Warda Bożenna, Zieliński Izidor
Rachunkowość rolno-prowadzenie pełnej księgowości	CDR, LODR, US	Kurs, szkolenie	I-IV	Matuszewski Andrzej, Zieliński Izidor
Nowe technologie w produkcji zwierzęcej. Dobrostan zwierząt	LODR	szkolenie	I, IV	Fiłatiuk Bazyli, Kępa Jadwiga, Nekreś Marianna
Chów i hodowla bydła	LODR	szkolenie	I, IV	Fiłatiuk Bazyli
Cross compliance - zmiany	LODR	szkolenie		Czublun Leszek, Jakubiuk Joanna, Fiłatiuk Bazyli, Kępa Jadwiga, Koszołko Katarzyna, Meleszczuk

				Małgorzata, Michalczuk Bożena, Sęczyk Agnieszka, Sęczyk Dariusz, Warda Bożenna
Ochrona roślin uprawnych	LODR	szkolenie	I, II	Fiłatiuk Bazyli, Lewandowski Marek
Nowoczesne technologie uprawy roślin	LODR	szkolenie	I - IV	Kępa Jadwiga, Koszołko Katarzyna, Lewandowski Marek, Sęczyk Dariusz, Siergiej Bożena
Integrowana uprawa roślin	LODR	szkolenie	I - IV	Fiłatiuk Bazyli, Lewandowski Marek
Zakładanie sadów, dobór stanowisk, odmian, podpór, nawadniania	LODR, IO Skierniewice	szkolenie	I, IV	Czublun Leszek
Nowe technologie w uprawie roślin sadowniczych	LODR, IO Skierniewice	szkolenie, seminarium	I - IV	Myć Stanisław
Analizy i kalkulacje kosztów produkcji rolniczej	CDR, LODR	szkolenie, seminarium	I - IV	Michalczuk Bożena
System zbierania, przetwarzania i przekazywania informacji rynkowych	LODR, MRiRW	szkolenie, seminarium	I - IV	Michalczuk Bożena
Krajowe instrumenty wsparcia w rolnictwie (kredyty preferencyjne, dotacje do mat. siewnego, inne)	LODR	szkolenie	I, III, IV	Fiłatiuk Bazyli, Lewandowski Marek, Sęczyk Agnieszka, Sęczyk Dariusz
Kształt WPR po 2013r.	LODR, MRiRW	szkolenie	III, IV	wszyscy doradcy ZDR
Sanitacja obszarów wiejskich	LODR	szkolenie	I - IV	Fiłatiuk Bazyli, Lewandowski Marek
Odnawialne źródła energii	LODR	szkolenie	I, II	
Bezpieczeństwo pracy rolnika	LODR	szkolenie	I - IV	
Zagadnienia ekonomii społecznej	Fundacja Rozwoju Lubelszczyzny	szkolenie połączone z wyjazdem studyjnym	I - IV	Warda Bożenna
Bezpieczeństwo żywności – - wymagania przy sprzedaży bezpośredniej i przetwarzaniu produktów	CDR, Inspekcja Sanitarna, Inspekcja Weterynaryjna	szkolenie	I - IV	

VI. Działania administracyjne na rzecz organów nadzoru lub podmiotów współpracujących

1. Współpraca z ARiMR poprzez:

- udzielanie informacji o możliwościach pozyskiwania funduszy na rzecz rozwoju rolnictwa i obszarów wiejskich,
- pomoc beneficjentom w przygotowaniu dokumentów aplikacyjnych do działań PROW 2007-2013, płatności bezpośrednich,
- informowanie o obowiązkach spoczywających na beneficjentach pomocy.

2. Współpraca z IERiGŻ poprzez:

- prowadzenie ksiąg rachunkowości rolnej Polski FADN,
- zbieranie danych do kalkulacji rolniczych – system Agrokoszty,
- badanie dochodu gospodarstw rolnych – ankiety.

3. Współpraca z MRiRW - Departament Przetwórstwa i Rynków Rolnych poprzez:

- informacje cenowe z targowisk do ZSRIR (Zintegrowany System Rolniczej Informacji Rynkowej).

4. Współpraca z ARR poprzez:

- propagowanie działań i projektów wdrażanych przez Agencję,
- pomoc beneficjentom w przygotowaniu wniosków i innych dokumentów związanych z ubieganiem się o udzielaną przez Agencję pomoc.

5. Współpraca z Inspekcją Weterynaryjną, Inspekcją Ochrony Roślin, Inspekcją Jakości Handlowej Artykułów Rolno-Spożywczych, KRUS poprzez:

- propagowanie aktualnych przepisów prawnych w zakresie wymogów obowiązujących w procesie produkcji, przechowywania produktów rolnych i ich obrotu,
- współorganizację szkoleń, kursów,
- propagowanie zasad BHP w rolnictwie.

6. Współpraca z Urzędem Marszałkowskim Województwa Lubelskiego poprzez:

- udział w szkoleniach, seminariach i konferencjach organizowanych przez ww.
- organizowanie szkoleń i konferencji przy udziale ww.
- promocja tworzenia i pomoc w organizowaniu i rejestrowaniu grup producentów rolnych, grup producentów owoców i warzyw.

7. Współpraca z samorządem powiatowym, gminnym, izbą rolniczą, szkołami rolniczymi, organizacjami pozarządowymi, KGW, zespołami ludowymi, Centrum Informacji Turystycznej itp.:

- redakcja Gościńca Bialskiego, praca w komisjach konkursowych w ramach konkursów organizowanych przez Starostwo Powiatowe,
- udział w organizacji imprez, pomoc w realizacji projektów mających na celu aktywizację społeczną, poszukiwanie dodatkowych źródeł dochodów, zachowanie dziedzictwa kulturowego wsi,
- udział w szkoleniach, seminariach i konferencjach organizowanych przez ww.

8. Współpraca z bankami:

- opracowywanie biznesplanów do celów kredytowych,
- informowanie o dostępnych liniach kredytowych i warunkach udzielania kredytów preferencyjnych.

9. Współpraca z lokalnymi mediami (Słowo Podlasia, Radio BIPER, Katolickie Radio Podlasie, czasopisma samorządu gminnego itp.):

- promowanie działalności LODR poprzez ogłoszenia o organizowanych imprezach, szkoleniach, seminariach,
- publikowanie artykułów informacyjnych,
- udzielanie wywiadów.

10. Zadania własne:

- pozyskiwanie prenumeratorów „Lubelskich Aktualności Rolniczych”,
- dystrybucja broszur tematycznych, ulotek i folderów,
- prowadzenie Powiatowego Punktu Informacyjno-Promocyjnego PROW 2007-2013,
- udział w naradach, spotkaniach związanych z bieżącą działalnością LODR,
- wykonywanie innych prac i zadań zleconych przez Dyрекcję LODR.

10. ZDR W BIŁGORAJU

Siedziba ZDR: 23-400 Bilgoraj, ul. M. Konopnickiej 7

Kierownik ZDR: Stefan Krauz

Rejon działania: powiat bilgorajski

gminy: Aleksandrów, Bilgoraj, Biszcza, Goraj, Józefów, Łukowa, Frampol, Obsza, Potok Górny, Tarnogród, Terespol, Turobin

I. Działalność doradcza

Nazwisko i imię doradcy	Symbol zadania upowszechnieniowego	Ilość gospodarstw objętych zadaniem
Koper Edward	1/R	7
	3/O	2
	EOŚ /2	1
Sobótka Alfred	1/R	4
	2/R	4
	3/O	2
Wardach Roman	1/R	6
	3/O	2
	5/O	2
Koncewicz Waław	2/O	1
	3/O	8
	7/O	1
Dziura Zbigniew	1/Z	4
	2/Z	4
	4/Z	2
Kościk Irena	2/Z	2
	3/Z	3
	4/Z	5
Krauz Stefan	1/Z	1
	3/Z	1
	5/Z	1
Rączka Piotr	2/Z	2
	4/Z	4
	6/Z	4
Stangret Halina	1/Z	4
	5/Z	2
	7/Z	4
Zdunek Renata	EOŚ/1	1
	EOŚ/3	4
	EOŚ/5	5
Zwolak Zdzisław	EOŚ/2	3
	EOŚ/3	4
	EOŚ/5	2
	EOŚ/7	1
Syta Wanda	E/1	1
	E/3 a	1
	E/3 b	6
	E/4	2

II. Działalność oświatowa (szkolenia, seminaria, kursy, konferencje)

Temat – zadanie	Symbol szkolenia (nr wiersza z tabelki zbiorczej)	Ilość	Forma	Organizacja /wykład	Okres realizacji (kwartalnie)	Nazwisko i imię doradcy
Nowoczesne technologie uprawy owoców miękkich	1.5	1	szkolenie	1/0	I kw.	Koper Edward
Uprawa żyta na potrzeby konsumpcyjne	1.1	2	szkolenie	2/2	I-II kw.	
Technologie uprawy krzewów jagodowych i ich ekonomiczne aspekty	1.5	1	szkolenie	1/1	I-II kw.	
Zależność dopłat od dostosowania gospodarstw do wymagań unijnych	1.15	1	szkolenie	1/1	I-II kw.	
Kurs chemizacyjny	13	2	kurs	2/0	I kw.	
Organizacja grupowego wyjazdu rolników na seminaria i DOD w LODR	11	1	wyjazd szkoleniowy	1/1	III kw.	
Zależność dopłat od dostosowania gospodarstw do wymagań unijnych	1.15	2	szkolenie	2/2	I-II kw.	Sobótka Alfred
Rola wapnowania odczynu gleby w efektywności nawożenia pozostałych makro i mikroelementów w uprawie zbóż	1.1	1	szkolenie	1/1	I-II kw.	
Zasady integrowanej ochrony roślin w uprawach jagodowych	1.5	1	szkolenie	1/1	I-II kw.	
Aktualne tendencje w uprawie roślin jagodowych	1.5	1	szkolenie	1/0	1-II kw.	
Kurs chemizacyjny	13	2	kurs	2/0	I i IV kw.	
Nowoczesne technologie w uprawie zbóż	1.1	2	szkolenie	2/2	I-II kw.	Wardach Roman
Rola wapnowania i odczynu gleby w plonowaniu zbóż	1.1	1	szkolenie	1/1	I kw.	

Aktualne tendencje w uprawie roślin jagodowych	1.5	1	szkolenie	1/0	I kw.	
Zależność dopłat od dostosowania gospodarstw do wymagań unijnych	1.15	1	szkolenie	1/1	I kw.	
Kurs chemizacyjny	13	2	kurs	2/2	I kw.	
Uprawa porzeczki czarnej na potrzeby przetwórstwa	1.5	3	szkolenie	3/3	I kw.	Koncewicz Wacław
Nowoczesne technologie uprawy truskawek	1.5	1	szkolenie	1/1	I kw.	
Nowoczesne technologie uprawy malin	1.5	1	szkolenie	1/1	I kw.	
Kurs chemizacyjny	13	2	kurs	2/2	I kw.	
Poprawa dobrostanu w budynkach inwentarskich dla bydła	1.8	1	szkolenie	2/1	I kw.	Dziura Zbigniew
Nowe technologie w chowie bydła	1.8	2	szkolenie	1/0	I kw.	
Zależność dopłat od dostosowania gospodarstw do wymagań unijnych	1.15	1	szkolenie	2/2	I-II kw.	
Kurs chemizacyjny	13	2	kurs	2/0	I kw.	
Poprawa dobrostanu w chowie bydła	1.8	2	szkolenie	2/2	I-II kw.	Kościk Irena
Czynniki wpływające na ilość i zdrowotność prosiąt w miocie	1.9	1	szkolenie	1/0	I-II kw.	
Dostosowanie gospodarstwa do zasady wzajemnej zgodności	1.15	2	szkolenie	2/2	I-II kw.	
Kurs chemizacyjny	13	2	kurs	2/2	I kw.	
Nowoczesne technologie w uprawie krzewów jagodowych	1.5	1	szkolenie powiatowe	0/1	I kw.	Krauz Stefan
Nowoczesne technologie w produkcji żywca wieprzowego	1.9	1	szkolenie powiatowe	0/1	I kw.	
Obowiązki wynikające z realizacji PRŚ	1.14	1	szkolenie powiatowe	1/1	I kw.	

Wymogi wzajemnej zgodności, a płatności obszarowe	1.15	1	wykład	1/1	I kw.	Rączka Piotr
Hodowla drobnego inwentarza alternatywą dla małych gospodarstw	1.10	1	wykład	1/0	I kw.	
Wykrywanie podklinicznych stanów zapalnych wymion u krów mlecznych	1.8	2	szkolenie praktyczne	2/2	III kw.	
Wykrywanie wczesnej ciąży u loch	1.9	1	szkolenie praktyczne	1/0	IV. kw.	
Kurs chemizacyjny	13	2	kurs	2/0	I i IV kw.	
Poprawa dobrostanu bydła zgodnie z wymogami UE	1.8	1	szkolenie	1/1	I kw.	Stangret Halina
Dobór odmian, nawożenie i ochrona owoców miękkich	1.5	1	szkolenie	1/0	I kw.	
Wykrywanie podklinicznych stanów zapalnych wymion u krów	1.8	1	szkolenie	1/1	II kw.	
PROW- możliwość pozyskania funduszy unijnych dla gospodarstw rolnych	1.14	1	szkolenie	1/0	I kw.	
Zależność dopłat od dostosowania gospodarstw do wymagań unijnych	1.15	1	szkolenie	1/1	I kw.	
Kurs chemizacyjny	13	2	kurs	2/0	I kw.	Zdunek Renata
Poprawa dochodowości gospodarstw poprzez pozyskiwanie płatności rolnośrodowiskowych	1.14	1	szkolenie	1/1	I kw.	
Obowiązki wynikające z realizacji PRŚ	1.14	2	szkolenie	2/2	I kw.	
Zasady produkcji roślin jagodowych w systemie ekologicznym	1.11	2	szkolenie	2/0	I kw.	
Kurs chemizacyjny	13	2	kurs	2/0	I, IV kw.	
Obowiązki wynikające z realizacji PRŚ	1.14	1	szkolenie	1/1	I kw.	

Poprawa dochodowości gospodarstw poprzez pozyskiwanie płatności rolno-środowiskowych	1.14	2	szkolenie	2/2	I kw.	Zwolak Zdzisław
Zasady produkcji roślin jagodowych w systemie ekologicznym	1.11	2	szkolenie	2/2	I kw.	
Kurs chemizacyjny	13	2	kurs	2/0	I, IV kw.	
Podatek VAT w rolnictwie	4.4	1	szkolenie	1/0	I kw.	Syta Wanda
Podatek dochodowy w rolnictwie	4.4	2	szkolenie	2/1	I, IV kw.	
Kalkulacje rolnicze	4.1	1	szkolenie	1/1	I kw.	
Szkolenie z zakresu CC	4.6	1	szkolenie	1/1	I kw.	
Kurs chemizacyjny	13	2	kurs	2/0	I kw.	

III. Działalność informacyjna, upowszechnieniowa i promocyjno – reklamowa

a. działania o charakterze masowym (m.in. broszury, ulotki, artykuły, wystawy)

Opis zadania	Ilość	Okres realizacji (kwartalnie)	Nazwisko i imię doradcy
XXVII Wystawa Zwierząt Hodowlanych, Maszyn i Urządzeń Rolniczych w Sitnie	1	III kw.	wszyscy doradcy ZDR
Organizacja dożynkowych wystaw płodów rolnych	5	III kw.	wszyscy doradcy ZDR
Prenumerata LAR	275	IV kw.	Z. Dziura, E. Koper, I. Kościk, A. Sobótko, W. Syta, W. Koncewicz, R. Wardach, Z. Zdunek, Z. Zwolak, P. Rączka, H. Stangret
Wdrażanie uprawy agrestu na terenie pow. biłgorajskiego - artykuł	1	IV kw.	W. Koncewicz
Ekonomiczne aspekty uprawy tytoniu jasnego	1	III kw.	W. Syta

b. harmonogram dyżurów w gminach

Gmina	Dzień tygodnia	Nazwisko i imię doradcy
UG Aleksandrów	wtorek	Koper Edward
UG Biszczka	poniedziałek	Stangret Halina
ZDR Biłgoraj	poniedziałek	Krauz Stefan
ZDR Biłgoraj	wtorek	Krauz Stefan
ZDR Biłgoraj	środa	Syta Wanda
ZDR Biłgoraj	czwartek	Zwolak Zdzisław
ZDR Biłgoraj	piątek	Zwolak Zdzisław
ZDR Biłgoraj	piątek	Koncewicz Waclaw
UG Frampol	poniedziałek	Sobótka Alfred
UG Goraj	czwartek	Zdunek Renata
UG Józefów	poniedziałek	Koper Edward
UG Łukowa	środa	Kościk Irena
UG Łukowa	poniedziałek	Koncewicz Waclaw
UG Księżpol	poniedziałek	Syta Wanda
UG Obsza	poniedziałek	Kościk Irena
UG Potok Górny	poniedziałek	Wardach Roman
UG Tarnogród	wtorek	Wardach Roman
UG Tereszpol	poniedziałek	Rączka Piotr
UG Turobin	wtorek	Dziura Zbigniew

IV. Usługi zewnętrzne (odpłatne) wynikające z Ustawy o jednostkach doradztwa rolniczego

Zestawienie planowanych usług doradczych ujęto w tabeli „Zestawienie usług doradczych”

V. Podnoszenie własnych kwalifikacji zawodowych

Temat kształcenia	Organizator kształcenia	Forma kształcenia	Okres realizacji	Nazwisko i imię uczestnika – doradcy
Aktualne tendencje w uprawie roślin jagodowych i czereśni	ZDR Biłgoraj	szkolenie wewnętrzne	I kw.	Z. Dziura, E. Koper, I. Kościk, A. Sobótka, S. Krauz, H. Stangret, W. Syta, R. Wardach, Z. Zdunek, Z. Zwolak, P. Rączka
Zasady wypełniania wniosków obszarowych i rolnośrodowiskowych w 2013r.	ZDR Biłgoraj	szkolenie wewnętrzne	I kw.	wszyscy doradcy ZDR

Aktualna sytuacja w chowie i hodowli bydła	ZSP Grażyna Różycka	szkolenie dla kadry doradczej	IV kw.	Z. Dziura, E. Koper, I. Kościk, A. Sobótka, S. Krauz, H. Stangret, W. Syta, R. Wardach, Z. Zdunek, Z. Zwolak, P. Rączka
Ubezpieczenia obowiązkowe dla rolników	ZEK Stanisław Sarzyński	szkolenie dla kadry doradczej	I kw.	wszyscy doradcy ZDR
Dopłaty dla rolników w latach 2014-2020	ZEK Stanisław Sarzyński	szkolenie dla kadry doradczej	IV kw.	wszyscy doradcy ZDR
Rachunkowość rolna	ZEK Z. Samborska	szkolenie dla rachmistrzów FADN	I kw.	W. Syta, Z. Zwolak
Konferencja Sadownicza w UP w Lublinie	Uniwersytet Przyrodniczy w Lublinie	seminarium	IV kw.	Koncewicz Waław
DOD IO w Skierniewicach	Instytut Ogrodnictwa Skierniewice	DOD	II kw.	Koncewicz Waław
Konferencja dla producentów malin	GP sadowników w Kraśniku	konferencja	III kw.	Koncewicz Waław

VI. Działania administracyjne na rzecz organów nadzoru lub podmiotów współpracujących

Priorytety wynikające z założeń polityki regionalnej, programów rozwoju rolnictwa, oczekiwań rolników z rejonu doradczego i polityki LODR:

1. Planowanie działalności doradczej na terenie powiatu.
2. Prowadzenie dokumentacji zgodnie z wymaganiami komórek nadrzędnych i instrukcją kancelaryjną.
3. Prezentowanie wyników pracy doradczej na sesjach, obradach Komisji Rolnictwa oraz posiedzeniach delegatów Izby Rolniczej.
4. Współpraca z jednostkami samorządu terytorialnego, szkołami rolniczymi, instytucjami obsługi rolnictwa, organizacjami społeczno-zawodowymi rolników oraz organizacjami pozarządowymi.
5. Realizacja zadań wynikających z udziału LODR w realizacji polityki rolnej państwa.
6. Monitorowanie stanu produkcji rolniczej i pozarolniczej działalności gospodarczej na obszarach wiejskich.
7. Ocena strat w uprawach powstałych w wyniku klęsk.
8. Zwiększanie rentowności gospodarstw poprzez wdrażanie ekonomicznie uzasadnionych i bezpiecznych dla środowiska technologii produkcji roślinnej i zwierzęcej.

9. Doradztwo w zakresie standardów jakościowych w produkcji roślinnej i zwierzęcej.
10. Upowszechnianie integrowanych i ekologicznych metod produkcji.
11. Udzielanie pomocy w przygotowaniu wniosków i innych dokumentów niezbędnych przy ubieganiu się o przyznanie pomocy finansowej ze środków UE lub innych instytucji krajowych lub zagranicznych.
12. Współdziałanie w realizacji zadań wynikających z programów rolnośrodowiskowych.
13. Wdrażanie zasady wzajemnej zgodności (cross compliance) oraz Dobrej Praktyki Rolniczej w gospodarstwach rolnych.
14. Działalność na rzecz wykorzystania odnawialnych źródeł energii oraz ochrony środowiska naturalnego.
15. Podnoszenie poziomu kwalifikacji zawodowych mieszkańców obszarów wiejskich powiatu biłgorajskiego.
16. Prowadzenie szkoleń, pokazów i innych form kształcenia dla mieszkańców obszarów wiejskich.
17. Wykorzystanie rachunku ekonomicznego w zarządzaniu gospodarstwem rolnym.
18. Wsparcie procesu restrukturyzacji i modernizacji gospodarstw rolnych.
19. Analiza sytuacji dochodowej gospodarstw rolnych oraz badanie koniunktury w rolnictwie.
20. Tworzenie i poprawa bazy turystycznej na terenie powiatu biłgorajskiego.
21. Propagowanie racjonalnego i zdrowego stylu życia.
22. Działalność na rzecz poprawy estetyki i stanu sanitarno – higienicznego zagród wiejskich.
23. Wspieranie wielofunkcyjnego rozwoju obszarów wiejskich oraz inspirowanie do przedsiębiorczości.
24. Współpraca z grupami producenckimi oraz zaangażowanie w tworzeniu nowych grup.

11. ZDR W BYCHAWIE

Siedziba ZDR: 23-100 Bychawa, ul. Mickiewicza 15

Kierownik ZDR: Jan Sobieś

Rejon działania: powiat lubelski

gminy: Bychawa, Jabłonna, Krzczonów, Strzyżewice, Wysokie, Zakrzew

I. Działalność doradcza

Nazwisko i imię doradcy	Symbol zadania upowszechnieniowego	Ilość gospodarstw objętych zadaniem
Kowalski Cezary	E/1	1
	E/2	1
	E/3 a	1
	E/3 b	7
Jarzyna Maria	1/R	5
	2/R	5
Motyka Wiesław	1/R	5
	2/R	5
Dębski Jarosław	EOŚ /1	1
	EOŚ /3	2
	EOŚ /5	5
	EOŚ /6	2
Sobieś Jan	1/R	3
Ścibak Anna	PWGDia /2	2
	PWGDia /3	4
	PWGDia /4	2
Tylus Marcin	1/Z	2
	2/Z	1
	4/Z	1
	5/Z	1
	7/Z	5

II. Działalność oświatowa (szkolenia, seminaria, kursy, konferencje)

Temat – zadanie	Symbol szkolenia (nr wiersza z tabelki zbiorczej)	Ilość	Forma	Organizacja /wykład	Okres realizacji (kwartalnie)	Nazwisko i imię doradcy
PROW 2007-2013	4.5	2	szkolenie	2/2	I-IV kw.	Kowalski Cezary
VAT w rolnictwie	4.4	1	szkolenie	1/1	I-IV kw.	
Cross compliance	4.6	1	szkolenie	1/1	I-IV kw.	
Kalkulacje rolnicze	4.1	1	szkolenie	1/1	I-IV kw.	
Technologia uprawy roślin, dobór odmian, racjonalne nawożenie	1.1	4	szkolenie	4/4	I-IV kw.	Jarzyna Maria, Motyka Wiesław
	1.3	2	szkolenie	2/2		

Wymagania dla gospodarstw rolnych z zakresu cross compliance	1.15	4	szkolenie	4/4	I-IV kw.	Jarzyna Maria Motyka Wiesław
Kurs chemizacyjny	13	6	kurs	6/2	I-IV kw.	wszyscy pracownicy
Ekologia	1.11	2	szkolenie	2/2	I-IV kw.	Dębski Jarosław
Ochrona środowiska	1.12	1	szkolenie	1/1	I-IV kw.	
PROW	1.14	1	szkolenie	1/1	I-IV kw.	
Cross compliance	1.15	1	szkolenie	1/1	I-IV kw.	
Uprawa zbóż	1.1	2	szkolenie	1/0	I-IV kw.	Sobieś Jan
Uprawa rzepaku	1.3	1	szkolenie	1/0	I-IV kw.	
Agroturystyka i turystyka wiejska	7.2	1	szkolenie	1/1	I-IV kw.	Ścibak Anna
Poprawa standardu jakości życia	7.4	3	szkolenie	3/3	I-IV kw.	
PROW 2007-2013	7.5	1	szkolenie	1/0	I-IV kw.	
Bydło mleczne, warunki dobrostanu	1.8	1	szkolenie	1/0	I-IV kw.	Tylus Marcin
Trzoda chlewna, warunki dobrostanu	1.9	1	szkolenie	1/0	I-IV kw.	
Wymagania CC w produkcji zwierzęcej	1.10	3	szkolenie	1/1	I-IV kw.	

III. Działalność informacyjna, upowszechnieniowa i promocyjno – reklamowa

a. działania o charakterze masowym (m.in. broszury, ulotki, artykuły, wystawy)

Opis zadania	Ilość	Okres realizacji (kwartalnie)	Nazwisko i imię doradcy
Przygotowanie wystawy dożynkowej	7	III kw.	wszyscy pracownicy
Prenumerata Lubelskich Aktualności Rolniczych	150	I-IV kw.	wszyscy pracownicy
Udział w organizacji DOD	1	II kw.	wszyscy pracownicy

b. harmonogram dyżurów w gminach

Gmina	Dzień tygodnia	Nazwisko i imię doradcy
Jabłonna	czwartek	Kowalski Cezary
Zakrzew	środa	Jarzyna Maria
Wysokie	środa	Motyka Wiesław
Strzyżewice	czwartek	Dębski Jarosław
Krzczonów	piątek	Ścibak Anna
Bychawa	wtorek	Tylus Marcin

IV. Usługi zewnętrzne (odpłatne) wynikające z Ustawy o jednostkach doradztwa rolniczego

Zestawienie planowanych usług doradczych ujęto w tabeli „Zestawienie usług doradczych”

V. Podnoszenie własnych kwalifikacji zawodowych

Temat kształcenia	Organizator kształcenia	Forma kształcenia	Okres realizacji	Nazwisko i imię uczestnika – doradcy
Ochrona roślin	LODR	szkolenie	2013	Jarzyna Maria, Motyka Wiesław
Integrowana produkcja	LODR	szkolenie	2013	Jarzyna Maria, Motyka Wiesław
Agroturystyka	LODR	szkolenie	2013	Ścibak Anna
Kulinaria	LODR	szkolenie	2013	Ścibak Anna
Kurs rolnośrodowiskowy	LODR	kurs	2013	Tylus Marcin

VI. Działania administracyjne na rzecz organów nadzoru lub podmiotów współpracujących:

Współpraca z Gminami.

Współpraca z ARiMR, KRUS.

12. ZDR W CHELMIE

Siedziba ZDR: 22-100 Chełm, Pl. Niepodległości 1

Kierownik ZDR: Anna Mazurek

Rejon działania: powiat chełmski

gminy: Białopole, Chełm, Dorohusk, Dubienka, Kamień, Leśniowice, Rejowiec, Rejowiec Fabryczny, Ruda - Huta, Sawin, Siedliszcze, Wierzbica, Wojsławice, Żmudź

I. Działalność doradcza

Nazwisko i imię doradcy	Symbol zadania upowszechnieniowego	Ilość gospodarstw objętych zadaniem
Gadzicki Tadeusz	1/R	9
	2/R	1
Żelechowska Renata	1/R	9
	2/R	1
Tokarz Irena	1/R	9
	2/R	1
Kusiak Henryk	1/R	9
	2/R	1
Sroczyński Arkadiusz	1/R	9
	2/R	1
Dąbski Janusz	1/R	7
	2/R	2
	4/R	1
Jaroszyński Wojciech	1/Z	4
	2/Z	1
	3/Z	4
	5/Z	1
Szlązak Zdzisław	1/Z	4
	2/Z	1
	3/Z	3
	8/Z	2
Kuśniewski Wojciech	1/Z	3
	2/Z	1
	3/Z	6
Pieczykolan Wiesław	1/Z	6
	2/Z	1
	3/Z	2
	7/Z	1
Socha Zdzisława	EOŚ/1	1
	EOŚ/2	4
	EOŚ/3	3
	EOŚ/5	1
	EOŚ/8	1
Pawłoś Joanna	EOŚ/1	1
	EOŚ/2	3
	EOŚ/5	3
	EOŚ/8	3
Kędzierawska Wanda	E/1	1
	E/3b	6
	E/4	3

Pietrzykowski Krzysztof	E/3a	2
	E/3b	8
Mierzwa Agnieszka	PWGDIA/1 a	6
	PWGDIA/2a	3
	PWGDIA/4a	1
Psujek Maria	PWGDIA/1 a	7
	PWGDIA/4 a	3
Borkowska Marzena	PWGDIA/2 a	2
	PWGDIA/2 b	1
	PWGDIA/3b	6
	PWGDIA/4a	1
Nowak Jolanta	PWGDIA/1a	1
	PWGDIA/3a	4
	PWGDIA/3b	5
Łatwińska Emilia	PWGDIA/1a	1
	PWGDIA/2a	5
	PWGDIA/3c,d	4
Szustak Anna	PWGDIA/1a	1
	PWGDIA/1d	6
	PWGDIA/2b	1
	PWGDIA/4a	2

II. Działalność oświatowa (szkolenia, seminaria, kursy, konferencje)

Temat – zadanie	Symbol szkolenia (nr wiersza z tabelki zbiorczej)	Ilość	Forma	Organizacja /wykład	Okres realizacji (kwartalnie)	Nazwisko i imię doradcy
Nowe technologie w produkcji roślinnej	1.1	3	szkolenie	3/3	I, IV kw.	Gadzicki Tadeusz
PROW 2007 – 2013 wybrane zagadnienia	1.14	2	szkolenie	2/0	I, IV kw.	
Nowe technologie w produkcji roślinnej	1.1	3	szkolenie	3/3	I, IV kw.	Żelechowska Renata
PROW 2007 – 2013 wybrane zagadnienia. Płatności bezpośrednie w 2013r.	1.14	2	szkolenie	2/2	I, IV kw.	
Nowe technologie w produkcji roślinnej	1.1	3	szkolenie	3/3	I, IV kw.	Tokarz Irena
PROW 2007 – 2013 wybrane zagadnienia. Płatności bezpośrednie 2013r.	1.14	2	szkolenie	2/2	I, IV kw.	
Nowe technologie w produkcji roślinnej	1.1	4	szkolenie	4/4	I, IV kw.	Kusiak Henryk
PROW 2007 – 2013 wybrane zagadnienia	1.14	1	szkolenie	1/0	I, IV kw.	
Nowe technologie w produkcji roślinnej	1.1	4	szkolenie	4/4	I, IV kw.	Sroczyński Arkadiusz
PROW 2007 – 2013 wybrane zagadnienia	1.14	1	szkolenie	1/1	I, IV kw.	

Nowe technologie w produkcji roślinnej - zboża	1.1	3	szkolenie	3/2	I, II kw.	Dąbski Janusz
Prawidłowa technologia uprawy rzepaku	1.3	1	szkolenie	1/1	I kw.	
Wymogi wzajemnej zgodności - CC	1.15	1	szkolenie	1/1	II kw.	
Organizacja bazy paszowej dla krów mlecznych	1.8	1	szkolenie	1/1	I kw.	Jaroszyński Wojciech
Produkcja żywca wysokiej jakości	1.8	1	szkolenie	1/1	I kw.	
Uprawa kukurydzy	1.1	1	szkolenie	1/1	I kw.	
Podatek VAT i podatek dochodowy w rolnictwie	1.16	1	szkolenie	1/1	I kw.	
CC - wybrane zagadnienia	1.15	1	szkolenie	1/1	I kw.	
Organizacja bazy paszowej dla krów mlecznych	1.8	1	szkolenie	1/1	I kw.	Szlązak Zdzisław
Produkcja żywca wysokiej jakości	1.8	1	szkolenie	1/1	I kw.	
Wdrażanie nowoczesnej gospodarki pasiecznej	1.10	1	szkolenie	1/1	I kw.	
Podatek VAT i podatek dochodowy w rolnictwie	1.16	1	szkolenie	1/0	IV kw.	
Nowe wymagania CC obszar C - dobrostan zwierząt	1.14	1	szkolenie	1/0	I kw.	
PROW 2007-2013	1.14	2	szkolenie	2/2	I kw.	Kuśniewski Wojciech
Odchów bydła mięsnego	1.8	2	szkolenie	2/2/	I kw.	
Odchów bydła mlecznego	1.8	1	szkolenie	1/1	I kw.	
Ogólne zasady żywienia krów mlecznych	1.8	3	szkolenie	3/3	I kw.	Pieczykolan Wiesław
Zasada wzajemnej zgodności	1.15	2	szkolenie	2/2	I kw.	
Ochrona środowiska przyrodniczego poprzez stosowania właściwego płodozmianu w gospodarstwie rolnym	1.12	2	szkolenie	2/2	I kw.	Socha Zdzisława
Jakie wymogi musi spełnić rolnik ubiegający się w 2013r. o płatności bezp	1.14	1	szkolenie	1/1	I kw.	

Odnawialne źródła energii w gospodarstwach rolnych	1.13	1	szkolenie	1/1	I kw.	Pawłoś Joanna
Wymogi wzajemnej zgodności	1.15	1	szkolenie	1/1	IV kw.	
Zasady ubiegania się o płatności bezpośrednie w 2013r.	1.14	1	szkolenie	1/0	I kw.	
Zasady i warunki przystąpienia do pakietu rol. ekologiczne	1.11	2	szkolenie	2/1	I, IV kw.	
Ochrona środowiska naturalnego poprzez realizację programu rolnośrodowiskowego	1.12	1	szkolenie	1/1	I kw.	
Pozyskiwanie środków pomocowych w ramach Programu rolnośrodowiskowego	1.14	1	szkolenie	1/1	I kw.	
Możliwość dofinansowania gospodarstw rolnych z funduszy PROW	4.5	2	szkolenie	2/2	I kw.	Kędzierawska Wanda
System podatkowy w Polsce	4.4	2	szkolenie	2/2	IV kw.	
Wymogi wzajemnej zgodności	4.6	1	szkolenie	1/0	I kw.	
Koszty produkcji i opłacalność wybranych produktów rolnych	4.1.	3	szkolenie	3/3	IV kw.	Pietrzykowski Krzysztof
Zasada wzajemnej zgodności - CC	4.6.	1	szkolenie	1/0	IV kw.	
PROW 2007 – 2013. Modernizacja gosp.	4.5.	1	szkolenie	1/0	IV kw.	
Przedsiębiorczość w tym uruchamianie i prowadzenie działalności pozarolniczej	7.1	2	szkolenie	2/2	II kw.	Mierzwa Agnieszka
Agroturystyka i turystyka wiejska	7.2	1	szkolenie	1/1	III kw.	
PROW 2007-2013	7.5	2	szkolenie	2/2	IV kw.	
PROW 2007-2013	7.5	3	szkolenie	3/3	I kw.	Łatwińska Emilia
Przedsiębiorczość, w tym uruchamianie i prowadzenie działalności pozarolniczej	7.1	1	szkolenie	1/1	I kw.	
Agroturystyka i turystyka wiejska	7.2	1	szkolenie	1/1	I kw.	

Promowanie zdrowego stylu życia	7.4	3	szkolenie	3/3	I, II kw.	Psujek Maria
Zasady estetyzacji wsi i zagrody wiejskiej	7.4	2	szkolenie	2/2	I, II kw.	
Sprzedaż bezpośrednia, przetwórstwo na poziomie gospodarstwa	7.1	1	szkolenie	1/1	I kw.	Borkowska Marzena
Zagrody edukacyjne	7.2	2	szkolenie	2/2	I, III kw.	
Promowanie zdrowego stylu życia, zasad racjonalnego żywienia	7.4	2	szkolenie	2/2	III, IV kw.	
Przedsiębiorczość, w tym uruchamianie i prowadzenie działalności pozarolniczej	7.1	2	szkolenie	2/2	I kw.	Szustak Anna
Aktywizacja społeczności wiejskiej, zakładanie stowarzyszeń - krok po kroku	7.3	1	szkolenie	1/0	II kw.	
PROW 2007-2013	7.5	2	szkolenie	2/2	II kw.	
Promowanie zdrowego stylu życia	7.4	3	szkolenie	3/3	I, II kw.	Nowak Jolanta
PROW 2007-2013	7.5	2	szkolenie	2/0	IV kw.	

III. Działalność informacyjna, upowszechnieniowa i promocyjno – reklamowa

a. działania o charakterze masowym (m.in. broszury, ulotki, artykuły, wystawy)

Opis zadania	Ilość	Okres realizacji (kwartalnie)	Nazwisko i imię doradcy
Organizacja wystaw dożynkowych	14	III kwartał	wszyscy doradcy ZDR Chełm
Artykuły do „Lubelskich Aktualności Rolniczych”	20	cały rok	wszyscy doradcy ZDR Chełm

b. harmonogram dyżurów w gminach

Gmina	Dzień tygodnia	Nazwisko i imię doradcy
Chełm	środa	Kusiak Henryk
Kamień	czwartek	Łatwińska Emilia
Białopole	czwartek	Jaroszyński Wojciech
Leśniowice	czwartek	Gadzicki Tadeusz / Borkowska Marzena
Wojsławice	środa	Tokarz Irena
Dubienka	czwartek	Socha Zdzisława
Dorohusk	wtorek	Mierzwa Agnieszka / Pietrzykowski Krzysztof

Ruda-Huta	środa	Pawłoś Joanna / Nowak Jolanta
Sawin	poniedziałek	Kędzierawska Wanda
Wierzbica	czwartek	Kuśniewski Wojciech / Dąbski Janusz
Siedliszcze	czwartek	Szustak Anna
Rejowiec Fabryczny	wtorek	Żelechowska Renata
Rejowiec	poniedziałek	Sroczyński Arkadiusz / Psujek Maria
Żmudź	czwartek	Szłazak Zdzisław / Pieczykolan Wiesław

IV. Usługi zewnętrzne (odpłatne) wynikające z Ustawy o jednostkach doradztwa rolniczego

Zestawienie planowanych usług doradczych ujęto w tabeli „Zestawienie usług doradczych”

V. Podnoszenie własnych kwalifikacji zawodowych

Temat kształcenia	Organizator kształcenia	Forma kształcenia	Okres realizacji	Nazwisko i imię uczestnika – doradcy
Nowe technologie w produkcji roślin rolniczych	specjaliści branżowi LODR Końskowola	seminarium wyjazdowe	2013	Gadzicki Tadeusz, Żelechowska Renata, Tokarz Irena, Kusiak Henryk, Sroczyński Arkadiusz, Dąbski Janusz
Zwalczanie szkodników i chorób zbóż i rzepaku	specjaliści branżowi LODR w Końskowoli, Du Pont	seminarium	2013	Gadzicki Tadeusz, Żelechowska Renata, Tokarz Irena, Kusiak Henryk, Sroczyński Arkadiusz, Dąbski Janusz
Płatności bezpośrednie w 2013 roku	specjaliści branżowi LODR w Końskowoli	seminarium	2013	wszyscy pracownicy z ZDR Chełm
Nowe technologie w uprawie zbóż	IUNG	seminarium	2013	wszyscy doradcy agrotechniczni ZDR Chełm
Podatek VAT i podatek dochodowy w rolnictwie	specjaliści branżowi LODR w Końskowoli	seminarium	2013	wszyscy doradcy ZDR Chełm

Nowe technologie w chowie bydła mlecznego	specjaliści branżowi LODR w Końskowoli	seminarium	2013	wszyscy doradcy zootechnicy ZDR Chełm
Projekty zmian w WPR na lata 2014-2020	specjaliści branżowi LODR w Końskowoli	seminarium	2013	wszyscy pracownicy ZDR Chełm
Nowe technologie w chowie i hodowli bydła mlecznego i mięsnego	Instytut Zootechniki, Uniwersytet Przyrodniczy	konferencje, seminaria,	2013	wszyscy doradcy zootechnicy ZDR Chełm
Sprzedaż bezpośrednia w gospodarstwach rolnych	LODR w Końskowoli	szkolenie	2013	Socha Zdzisława, Pawłoś Joanna
Program rolnośrodowiskowy po 2013r.	CDR lub LODR w Końskowoli	szkolenie	2013	wszyscy doradcy rolnośrodowiskowi ZDR Chełm
Ekonomika i organizacja rolnictwa	CDR Brwinów	kurs e- learningowy	2013	Pietrzykowski Krzysztof, Kędzierawska Wanda
Projektowanie ogrodów	LODR w Końskowoli	seminarium	2013	Psujek Maria
Aranżacja ogrodów	Dział PWGDiA	szkolenie	II 2013	Borkowska Marzena
Florystyka	Dział PWGDiA	szkolenie	III 2013	doradcy działu PWGDiA
Gospodarowanie budżetem domowym	Dział PWGDiA	szkolenie	IV 2013	doradcy działu PWGDiA
Przedsiębiorczość	CDR, LODR,	szkolenie	2013	doradcy działu PWGDiA
Sprzedaż bezpośrednia w gospodarstwie rolnym	CDR, LODR	szkolenie	2013	doradcy działu PWGDiA
Przetwórstwo produktów rolnych na poziomie małych gospodarstw	CDR, LODR	szkolenie	2013	doradcy działu PWGDiA

VI. Działania administracyjne na rzecz organów nadzoru lub podmiotów współpracujących

- 1) Współpraca z Urzędami Gmin na terenie powiatu chełmskiego.
- 2) Współpraca ze Starostwem Chełmskim.
- 3) Współpraca z Lubelską Izbą Rolniczą Oddział Zamiejscowy w Chełmie oraz rolniczymi związkami zawodowymi.
- 4) Współpraca z jednostkami pracującymi na rzecz rolnictwa w powiecie chełmskim (w tym z ARiMR, bankami i innymi).
- 5) Współpraca ze szkołami, Muzeum Przyrodniczym w Kazimierzu D. oraz Centrum Informacji Europejskiej w Zamościu.
- 6) Współpraca z ARR.
- 7) Współpraca z KRUS.
- 8) Współpraca z parkami krajobrazowymi oraz RDOŚ.

13. ZDR W ELIZÓWCE

Siedziba ZDR: 21-003 Ciecierzyn, Elizówka 65E

Kierownik ZDR: Jadwiga Kicińska

Rejon działania: powiat lubelski

gminy: Garbów, Glusk, Jastków, Niemce, Wólka

I. Działalność doradcza

Nazwisko i imię doradcy	Symbol zadania upowszechnieniowego	Ilość gospodarstw objętych zadaniem
Kniaziuk Wojciech	1/Z	3
	2/Z	1
	3/Z	1
	5/Z	5
Zaprawa Marcin	2/Z	3
	3/Z	2
	4/Z	1
	5/Z	1
	7/Z	3
Nowicka Urszula	5/O	5
	6/O	1
	8/O	4
Nankiewicz Agnieszka	EOŚ/1	1
	EOŚ/2	1
	EOŚ/3	1
	EOŚ/5	4
	EOŚ/7	3
Podlodowska Renata	EOŚ/1	1
	EOŚ/2	3
	EOŚ/3	2
	EOŚ/5	3
	EOŚ/7	1
Kicińska Jadwiga	E3/b	3

II. Działalność oświatowa (szkolenia, seminaria, kursy, konferencje)

Temat – zadanie	Symbol szkolenia (nr wiersza z tabelki zbiorczej)	Ilość	Forma	Organizacja /wykład	Okres realizacji (kwartalnie)	Nazwisko i imię doradcy
Nowoczesne technologie w uprawie warzyw	1.6	3	szkolenie	3/3	I, IV kw.	Nowicka Urszula
PROW 2007-2013	1.14	1	szkolenie	1/1	I kw.	
CC	1.15	1	szkolenie	1/1	I kw.	

Ekologia	1.11	1	szkolenie	1/1	I-IV kw.	Nankiewicz Agnieszka
Ochrona środowiska	1.12	1	szkolenie	1/1	I-IV kw.	
Odnawialne źródła energii	1.13	1	szkolenie	1/1	I-IV kw.	
PROW	1.14	1	szkolenie	1/1	I-IV kw.	
CC	1.15	1	szkolenie	1/1	I-IV kw.	
Ekologia	1.11	1	szkolenie	1/1	I-IV kw.	Podlodowska Renata
Ochrona środowiska	1.12	1	szkolenie	1/1	I-IV kw.	
Odnawialne źródła energii	1.13	1	szkolenie	1/1	I-IV kw.	
PROW	1.14	1	szkolenie	1/1	I-IV kw.	
CC	1.15	1	szkolenie	1/1	I-IV kw.	
Dobrostan zwierząt	1.10	1	szkolenie	1/1	I kw.	Zaprawa Marcin
Produkcja wysokiej jakości mleka	1.8	1	szkolenie	1/0	I kw.	
Produkcja wysokiej jakości tuczników	1.9	1	szkolenie	1/0	II kw.	
PROW 2007-2013	1.14	1	szkolenie	1/1	I kw.	
Zasady wzajemnej zgodności CC	1.15	1	szkolenie	1/1	I kw.	
PROW 2007-2013	1.14	1	szkolenie	1/1	I kw.	
Żywienie bydła	1.8	1	szkolenie	1/1	II kw.	Kniaziuk Wojciech
Żywienie trzody chlewnej	1.9	1	szkolenie	1/1	IV kw.	
Użytkowanie koni roboczych	1.10	1	szkolenie	1/1	II kw.	
CC	1.15	1	szkolenie	1/1	I kw.	

III. Działalność informacyjna, upowszechnieniowa i promocyjno – reklamowa

a. działania o charakterze masowym (m.in. broszury, ulotki, artykuły, wystawy)

Opis zadania	Ilość	Okres realizacji (kwartalnie)	Nazwisko i imię doradcy
Wystawa dożynkowa	1	III	Nowicka Urszula
Wystawa dożynkowa	1	III	Nankiewicz Agnieszka
Upowszechnianie broszur LODR	wg potrzeb	I-IV	Nankiewicz Agnieszka, Nowicka Urszula, Podlodowska Renata
Wystawa dożynkowa	1	III	Podlodowska Renata

Pokaz na DOD	1	II	Zaprawa Marcin
Wystawa dożynkowa	1	III	
Pisanie artykułów na tematy bieżących zagadnień	1	III	
Wystawa dożynkowa	1	III	Kniaziuk Wojciech

b. harmonogram dyżurów w gminach

Gmina	Dzień tygodnia	Nazwisko i imię doradcy
Głusk	czwartek	Nowicka Urszula
Niemce	czwartek	Nankiewicz Agnieszka
Wólka	wtorek	Podlodowska Renata
Garbów	czwartek	Zaprawa Marcin
Jastków	wtorek	Kniaziuk Wojciech

IV. Usługi zewnętrzne (odpłatne) wynikające z Ustawy o jednostkach doradztwa rolniczego

Zestawienie planowanych usług doradczych ujęto w tabeli „Zestawienie usług doradczych”

V. Podnoszenie własnych kwalifikacji zawodowych

Temat kształcenia	Organizator kształcenia	Forma kształcenia	Okres realizacji	Nazwisko i imię uczestnika – doradcy
Produkcja i przetwórstwo warzyw, owoców, ziół oraz roślin ozdobnych	LODR	szkolenie/seminarium/kurs	cały rok	Nowicka Urszula
Kurs botaniczny	CDR	kurs	cały rok	Nowicka Urszula, Nankiewicz Agnieszka
BHP w rolnictwie	LODR, CDR	studia/kurs	cały rok	Nowicka Urszula, Nankiewicz Agnieszka, Zaprawa Marcin, Podlodowska Renata, Kniaziuk Wojciech
Uprawnienia rzeczoznawcy w szacowaniu szkód	LODR	kurs	cały rok	Nowicka Urszula, Nankiewicz Agnieszka, Podlodowska Renata

Produkcja integrowana	LODR	szkolenia/seminarium/kurs	cały rok	Nowicka Urszula, Podlodowska Renata
Biogazownie	LODR	szkolenie	i -ii	wszyscy doradcy
Florystyczny, kulinarny, projektowanie ogrodów	LODR	Kursy	cały rok	Nowicka Urszula, Nankiewicz Agnieszka, Podlodowska Renata
VAT w rolnictwie	LODR	szkolenie / kurs	cały rok	wszyscy doradcy
Rachunkowość rolna	LODR	szkolenie / kurs	cały rok	wszyscy doradcy
Działania ARiMR	LODR	szkolenie / kurs	cały rok	wszyscy doradcy
Technologia uprawy roślin ogrodniczych oraz rolniczych w gospodarstwach ekologicznych i konwencjonalnych	LODR, CDR	szkolenie , kurs wyjazdowy LODR, CDR	cały rok	Nankiewicz Agnieszka, Podlodowska Renata , Nowicka Urszula
Przedsiębiorczość w gospodarstwach rolnych	LODR, CDR	LODR, CDR	cały rok	wszyscy doradcy

VI. Działania administracyjne na rzecz organów nadzoru lub podmiotów współpracujących

Współpraca z: ARiMR, ARR, UG, UP, firmami działającymi na rzecz rolnictwa, bankami działającymi na rzecz rolnictwa, Lubelskim Rynkiem Hurtowym w Elizówce.

Udział w sesjach sołtysów i radnych.

Szacowanie strat.

14. ZDR W HRUBIESZOWIE

Siedziba ZDR: 22-500 Hrubieszów, ul. 3-Maja 37

Kierownik ZDR: Franciszek Jakubczuk

Rejon działania: powiat hrubieszowski

gminy: miejska – Hrubieszów, wiejska – Hrubieszów, Dolhobyczów, Mircze, Werbkowice, Trzeszczany, Horodło, Uchanie

I. Działalność doradcza

Nazwisko i imię doradcy	Symbol zadania upowszechnieniowego	Ilość gospodarstw objętych zadaniem
Jakubczuk Franciszek	1/Z	2
	2/Z	1
Błaszczuk Janina	EOŚ/5	4
	EOŚ/7	2
	EOŚ/8	4
Grabarczuk Jan	EOŚ/5	4
	EOŚ/7	2
	EOŚ/8	4
Lis Marzena	EOŚ/5	4
	EOŚ/7	2
	EOŚ/8	4
Dworniczak Jan	1/R	6
	2/R	4
Lipiński Jan	1/R	8
	2/R	2
Obrocki Zbigniew	2/R	5
	4/R	5
Nieczyporowski Stanisław	1/R	6
	2/R	4
Ulida Halina	PWGDIA/1 b	1
	PWGDIA/2 a	1
	PWGDIA/3 b	2
	PWGDIA/3 c	2
	PWGDIA/4 a	4
Nej-Jeger Elżbieta	E/1	1
	E/3/b	7
	E/4	2

II. Działalność oświatowa (szkolenia, seminaria, kursy, konferencje)

Temat – zadanie	Symbol szkolenia (nr wiersza z tabelki zbiorczej)	Ilość	Forma	Organizacja /wykład	Okres realizacji (kwartałnie)	Nazwisko i imię doradcy
Żywnienie bydła i choroby metaboliczne	1.8	1	szkolenie	2/2	I, IV kwartał	Jakubczuk Franciszek
Minimalne wymagania wzajemnej zgodności	1.15	1	szkolenie	1/1	I kwartał	
Odchów jałówek	1.8	1	szkolenie	1/1	I kwartał	
PROW 2007-2013	1.14	2	szkolenie	2/2	I, IV kwartał	Błaszczuk Janina
Zasada Wzajemnej Zgodności	1.15	2	szkolenie	2/2	I kwartał	
Wpływ roślin motylkowych w płodozmianie na podniesienie żyzności gleby	1.12	1	szkolenie	1/1	I kwartał	
PROW 2007-2013	1.14	2	szkolenie	2/2	I, IV kwartał	Grabarczuk Jan
Zasada Wzajemnej Zgodności	1.15	2	szkolenie	2/2	I kwartał	
Wpływ roślin motylkowych w płodozmianie na podniesienie żyzności gleby	1.12	1	szkolenie	1/1	I kwartał	
PROW 2007-2013	1.14	2	szkolenie	2/1	I, IV kwartał	Lis Marzena
Zasady Wzajemnej Zgodności	1.15	2	szkolenie	2/2	I kwartał	
Wpływ roślin motylkowych w płodozmianie na podniesienie żyzności gleby	1.12	1	szkolenie	1/1	I kwartał	
Rozpoznawanie chorób w okresie wegetacji zbóż oraz ich zwalczanie	1/1	2	szkolenie praktyczne	2/2	II, III kwartał	Dworniczak Jan
Rozpoznawanie chorób i szkodników w uprawie rzepaku oraz ich zwalczanie	1/3	1	szkolenie praktyczne	1/1	II kwartał	
Agrotechnika uprawy rzepaku ozimego	1/3	1	szkolenie	1/1	III kwartał	
Nawożenie dolistne zbóż z zastosowaniem mocznika i mikroelementów	1/1	1	szkolenie praktyczne	1/1	II, III kwartał	

Aspekty ekonomiczno – produkcyjne w produkcji roślinnej na tle wyników uzyskanych w gospodarstwach współpracujących w 2012 w zbożach	1.1	1	wykład	1/1	I kwartał	Lipiński Jan
Nowe technologie w produkcji roślin rolniczych w rzepaku	1.3	1	wykład	1/1	I kwartał	
Ochrona roślin – zwalczanie chwastów, chorób i szkodników w fasoli	1.3	3	wykład	3/3	II kwartał	
Racjonalizacja nawożenia w oparciu o siew poplonów	1.1	1	wykład	1/1	III kwartał	
Rola wapnowania i właściwego odczynu gleby w produkcji roślinnej	1.4	2	wykład	2/2	I, II kwartał	Obrocki Zbigniew
Racjonalne nawożenie makro- i mikrośkładnikami w uprawie roślin rolniczych	1.4	2	wykład	2/2	I, II kwartał	
Sprawność opryskiwacza, a skuteczność zabiegów ochrony roślin	1.4	1	wykład	1/1	I, II kwartał	
Rola wapnowania i właściwego odczynu gleby w produkcji roślinnej w zbożach	1.1	2	wykład	2/2	I kwartał	Nieczyporowski Stanisław
Racjonalne nawożenie makro- i mikrośkładnikami w uprawie roślin zbożowych	1.1	2	wykład	2/2	I kwartał	
Technologia uprawy rzepaku ozimego	1.3	1	wykład	1/1	I kwartał	

Sprzedż bezpośrednia, przetwórstwo na poziomie gospodarstwa	7.1	1	szkolenie	1/1	II kwartał	Ulida Halina
Promowanie zdrowego stylu życia, zasad racjonalnego żywienia	7.4	1	szkolenie	1/1	I kwartał	
Zachowanie dziedzictwa kulturowego i kulinarnego	7.4	2	seminaria	2/2	III, IV kwartał	
Podatek dochodowy i podatek VAT	7.7	1	szkolenie	1/0	IV kwartał	
Kalkulacje rolnicze	4.1	2	szkolenie	2/2	I kwartał	Nej-Jeger Elżbieta
Podatek dochodowy	4.4	1	szkolenie	1/1	I kwartał	
Minimalne wymagania wzajemnej zgodności	4.6	2	szkolenie	2/2	I kwartał	

III. Działalność informacyjna, upowszechnieniowa i promocyjno – reklamowa

a. działania o charakterze masowym (m.in. broszury, ulotki, artykuły, wystawy)

Opis zadania	Ilość	Okres realizacji (kwartalnie)	Nazwisko i imię doradcy
Organizacja Wystawy Rolniczej w Sitnie	1	III kwartał	wszyscy doradcy ZDR
Wystawa produktów rolnych na dożynkach Powiatowych	1	III kwartał	wszyscy doradcy ZDR
Organizacja wystawy produktów rolnych na dożynkach gminnych	7	III kwartał	Błaszczuk Janina, Grabarczuk Jan, Dworniczak Jan, Obrocki Zbigniew, Nieczyפורowski Stanisław, Ulida Halina, Nej-Jeger Elżbieta
Rozprowadzanie aktualnych wydawnictw LODR		IV kwartał	wszyscy doradcy ZDR
Opracowanie dla gospodarstw współpracujących broszur technologicznych w kierunku nowoczesnej prawidłowej uprawy rzepaku	10	I kwartał	Lipiński Jan
Artykuł	1	IV kwartał	Nej-Jeger Elżbieta

b. harmonogram dyżurów w gminach

Gmina	Dzień tygodnia	Nazwisko i imię doradcy
Hrubieszów	poniedziałek, środa	Jakubczuk Franciszek
UG Trzeszczany	wtorek, czwartek	Błaszczuk Janina
UG Dołhobyczów	wtorek	Grabarczuk Jan
ZDR Hrubieszów	piątek	Grabarczuk Jan
ZDR Hrubieszów	wtorek, czwartek	Lis Marzena
Mircze	poniedziałek, piątek	Dworniczak Jan
ZDR w Hrubieszowie	wtorek, piątek	Lipiński Jan
ZDR w Hrubieszowie	poniedziałek, czwartek	Obrocki Zbigniew
Werbkowice	wtorek, czwartek	Nieczyporowski Stanisław
Uchanie	poniedziałek i piątek	Ulida Halina
Hrubieszów	piątek	Nej-Jeger Elżbieta
Horodło	poniedziałek	Nej-Jeger Elżbieta

IV. Usługi zewnętrzne (odpłatne) wynikające z Ustawy o jednostkach doradztwa rolniczego

Zestawienie planowanych usług doradczych ujęto w tabeli „Zestawienie usług doradczych”

V. Podnoszenie własnych kwalifikacji zawodowych

Temat kształcenia	Organizator kształcenia	Forma kształcenia	Okres realizacji	Nazwisko i imię uczestnika – doradcy
Seminaria rejonowe i wyjazdowe	ZDR i LODR	szkolenie	cały rok	Jakubczuk Franciszek
Samokształcenie	ZDR i LODR	indywidualnie	cały rok	
Seminaria rejonowe i wyjazdowe	ZDR i LODR	szkolenie	cały rok	
Uczestnictwo w dostępnych kursach internetowych	CDR	kurs	cały rok	Błaszczuk Janina
Program rolnośrodowiskowy	CDR	szkolenie /kurs	cały rok	
Uczestnictwo w dostępnych kursach internetowych	CDR	kurs	cały rok	Grabarczuk Jan
Program rolnośrodowiskowy	CDR	szkolenie / kurs	cały rok	
Uczestnictwo w dostępnych kursach internetowych	CDR	kurs	cały rok	Lis Marzena
Program rolnośrodowiskowy	CDR	szkolenie / kurs	cały rok	

Samokształcenie	LODR	indywidualnie	cały rok	Dworniczak Jan
Udział w szkoleniach organizowanych przez firmy działające na rzecz rolnictwa	LODR	szkolenie	cały rok	
Udział w szkoleniach praktycznych dni pola	firmy	seminaria	maj-lipiec	
Seminaria rejonowe wyjazdowe	ZDR i LODR	szkolenie	cały rok	
Samokształcenie	LODR	indywidualnie	cały rok	
Seminaria	LODR	szkolenia	cały rok	Lipiński Jan
Udział w szkoleniach praktycznych	firmy	seminaria , pola doświadczalne	maj - lipiec	
Samokształcenie	LODR	indywidualne	cały rok	
Udział w szkoleniach organizowanych przez firmy działające na rzecz rolnictwa	LODR	szkolenie	I kwartał	Nieczyporowski Stanisław
Samokształcenie	LODR	indywidualne	cały rok	
Seminaria rejonowe i wyjazdowe	ZDR	szkolenie	cały rok	
Udział w szkoleniach praktycznych	firmy	seminaria	II kwartał	
Produkt tradycyjny i lokalny	UMWL	konferencja	I kwartał	Ulida Halina
Udział w szkoleniach organizowanych przez firmy działające na rzecz rolnictwa	LODR, ARiMR, ARR, UG, Starostwo Powiatowe	szkolenie	I – IV kwartał	
Udział w szkoleniach organizowanych przez LODR	LODR	szkolenia	I – IV kwartał	
Seminaria rejonowe i wyjazdowe	ZDR i LODR	szkolenie	cały rok	Nej-Jeger Elżbieta
Samokształcenie	LODR	indywidualnie	cały rok	
Uczestnictwo w dostępnych kursach internetowych	CDR	kurs internetowy	cały rok	

VI. Działania administracyjne na rzecz organów nadzoru lub podmiotów współpracujących

Współpraca z organizacjami pracującymi na rzecz rolnictwa: ARiMR, Izba Rolnicza, ARR.
 Udział w posiedzeniach Rady w Hrubieszowskim Stowarzyszeniu Lepsze Jutro (LGD).
 Przygotowywanie dokumentacji, narady, doksztalcanie.
 Opracowywanie sprawozdań i planów pracy.

15. ZDR W JANOWIE LUBELSKIM

Siedziba ZDR: **23-300 Janów Lubelski, ul. Bialska 11**

Kierownik ZDR: **Krasa Krystyna**

Rejon działania: **powiat janowski**

gminy: **Batorz, Chrzanów, Dzwola, Godziszów, Janów Lubelski, Modliborzyce, Potok Wielki**

I. Działalność doradcza

Nazwisko i imię doradcy	Symbol zadania upowszechnieniowego	Ilość gospodarstw objętych zadaniem
Krasa Krystyna	1/Z	1
	5/Z	2
Amborska Aneta	2/Z	4
	4/Z	3
	5/Z	3
Skubik Agnieszka	EOŚ/1	1
	EOŚ/2	1
	EOŚ/5	3
	EOŚ/7	1
	EOŚ/8	4
Chmiel Jan	EOŚ/1	1
	EOŚ/2	3
	EOŚ/3	1
	EOŚ/5	2
	EOŚ/7	1
	EOŚ/8	2
Cajzer Tadeusz	2/R	2
	5/R	2
	3/O	2
	4/O	1
	7/O	1
	9/O	2
	Zyśko Ryszard	1/R
2/R		3
5/R		2
Żmudziński Stanisław	1/R	1 kolekcja+2
	2/R	2
	5/R	3
Oleszko Anna	PWGDIA/1a	1
	PWGDIA/1b	3
	PWGDIA/2a	3
	PWGDIA/3d	1
	PWGDIA/4a	1
	PWGDIA/4b	1
Zajac Marta	E/1	1
	E/2	4
	E/3b	2
	E/4	3

II. Działalność oświatowa (szkolenia, seminaria, kursy, konferencje)

Temat – zadanie	Symbol szkolenia (nr wiersza z tabelki zbiorczej)	Ilość	Forma	Organizacja /wykład	Okres realizacji (kwartałnie)	Nazwisko i imię doradcy
Dobrostan oraz żywienie bydła	1.8	1	szkolenie	1/1	III kwartał	Amborska Aneta
Dobrostan w utrzymaniu trzody	1.9	1	szkolenie	1/0	III kwartał	
Dodatki ziołowe w żywieniu zwierząt gospodarskich	1.10	1	szkolenie	1/1	I kwartał	
Uprawa malin – nawożenie i ochrona	1.5	1	szkolenie	1/0	I kwartał	
Realizacja PRŚ w ramach PROW 2007-2013	1.14	1	szkolenie	1/1	I kwartał	
Wymogi dotyczące poszczególnych pakietów w PRŚ	1.14	2	szkolenie	2/1	I, II kwartał	Skubik Agnieszka
Wymogi wzajemnej zgodności	1.15	1	szkolenie	1/1	II kwartał	
Prowadzenie dokumentacji w gospodarstwie wymaganej przy realizacji poszczególnych pakietów rolnośrodowiskowych	1.14	2	szkolenie	2/1	I, II kwartał	
Prowadzenie dokumentacji w gospodarstwach realizujących różne PRŚ	1.14	1	szkolenie	1/1	I kwartał	Chmiel Jan
Prowadzenie gospodarstw metodami ekologicznymi	1.11	1	szkolenie	1/1	I kwartał	
Programy RŚ, wymogi pakietów	1.14	2	szkolenie	2/1	I, II kwartał	
Zasada Wzajemnej Zgodności – wymogi, realizacja w gospodarstwie	1.15	1	szkolenie	1/0	IV kwartał	
Uprawa roślin jagodowych	1.5	3	szkolenie	3/3	I, II kwartał	
Zasady integrowanej ochrony roślin	1.4	1	szkolenie	1/1	I, II kwartał	Cajzer Tadeusz
Odnawialne źródła energii	1.13	1	szkolenie	1/0	IV kwartał	

Uprawa roślin strączkowych	1.4	1	szkolenie	1/0	I kwartał	Zyśko Ryszard
Wapnowanie gleb	1.4	1	szkolenie	1/1	I kwartał	
Uprawa zbóż jarych	1.1	2	szkolenie	2/2	I kwartał	
Uprawa krzewów jagodowych	1.5	1	szkolenie	1/0	I kwartał	
Uprawa roślin strączkowych	1.4	2	szkolenie	2/2	I kwartał	Żmudziński Stanisław
Wapnowanie gleb	1.4	1	szkolenie	1/1	I kwartał	
Uprawa zbóż jarych	1.1	1	szkolenie	1/2	I kwartał	
Uprawa roślin jagodowych	1.5	1	szkolenie	1/0	I kwartał	
Przedsiębiorczość, w tym uruchamianie i prowadzenie działalności pozarolniczej	7.1	2	szkolenia	2/2	I kwartał	Oleszko Anna
Agroturystyka i turystyka wiejska	7.2	1	szkolenia	1/1	I kwartał	
PROW 2007-2013 Programy RŚ - dokumentacja	7.5	1	szkolenia	1/1	I kwartał	
Podatek dochodowy i podatek VAT	7.7	1	szkolenia	1/1	IV kwartał	
Podatek dochodowy i VAT	4.4	2	szkolenie	2/0	II, IV kwartał	Zajac Marta
Analiza kalkulacji kosztów i opłacalności produkcji rolnej	4.1	1	szkolenie	1/1	I kwartał	
Wymogi wzajemnej zgodności	4.6	1	szkolenie	1/1	III kwartał	
Działalność pozarolnicza, formy wsparcia	4.5	1	szkolenie	1/1	IV kwartał	

III. Działalność informacyjna, upowszechnieniowa i promocyjno – reklamowa

a. działania o charakterze masowym (m.in. broszury, ulotki, artykuły, wystawy)

Opis zadania	Ilość	Okres realizacji (kwartalnie)	Nazwisko i imię doradcy
Organizacja i udział w dożynkach	1	III kwartał	Krasa Krystyna, Amborska Aneta, Skubik Agnieszka, Chmiel Jan, Cajzer Tadeusz, Zyśko Ryszard, Żmudziński Stanisław, Oleszko Anna, Zajac Marta
Artykuły do „Lubelskich Aktualności Rolniczych”	1 1	I kwartał III kwartał	Oleszko Anna, Zajac Marta

b. harmonogram dyżurów w gminach

Gmina	Dzień tygodnia	Nazwisko i imię doradcy
Batorz	wtorek	Oleszko Anna, Zajac Marta
Chrzanów	wtorek	Skubik Agnieszka
Dzwola	wtorek	Cajzer Tadeusz
Godziszów	wtorek	Chmiel Jan
Janów Lubelski	wtorek	Żmudziński Stanisław
Modliborzyce	wtorek	Amborska Aneta
Potok Wielki	wtorek	Zyśko Ryszard

IV. Usługi zewnętrzne (odpłatne) wynikające z Ustawy o jednostkach doradztwa rolniczego

Zestawienie planowanych usług doradczych ujęto w tabeli „Zestawienie usług doradczych”

V. Podnoszenie własnych kwalifikacji zawodowych

Temat kształcenia	Organizator kształcenia	Forma kształcenia	Okres realizacji	Nazwisko i imię uczestnika – doradcy
Odnawialne źródła energii	LODR w Końskowoli	szkolenie	cały rok	Krasa Krystyna, Amborska Aneta
Podatek dochodowy i VAT w rolnictwie	LODR w Końskowoli	szkolenie, kurs	cały rok	Krasa Krystyna, Amborska Aneta, Skubik Agnieszka, Cajzer Tadeusz, Chmiel Jan, Oleszko Anna, Zajac Marta
Nowoczesne technologie w produkcji bydła i trzody	LODR w Końskowoli	szkolenie	cały rok	Amborska Aneta
Rolnictwo ekologiczne	LODR i in. instytucje np. ARiMR, CDR	szkolenia , kursy stacjonarne	cały rok	Skubik Agnieszka
Integrowana produkcja	LODR i in. instytucje np. ARiMR, CDR	szkolenia , kursy stacjonarne	cały rok	Amborska Aneta, Skubik Agnieszka, Zyśko Ryszard, Żmudziński Stanisław

Fundusze unijne po 2013 roku	LODR i in. instytucje np. ARiMR, CDR	szkolenia, kursy stacjonarne	cały rok	Krasa Krystyna, Amborska Aneta, Skubik Agnieszka, Cajzer Tadeusz, Chmiel Jan, Oleszko Anna, Zając Marta
Zasady certyfikacji, kontroli gospodarstw ekologicznych	LODR i in. instytucje np. ARiMR, CDR	szkolenia, kursy stacjonarne	cały rok	Skubik Agnieszka
Technologia uprawy zbóż	LODR w Końskowoli	szkolenie	cały rok	Zyśko Ryszard, Żmudziński Stanisław
Kalkulacja kosztów i opłacalności produkcji roślinnej	LODR w Końskowoli	szkolenie	cały rok	Zyśko Ryszard, Żmudziński Stanisław, Zając Marta
Estetyzacja wsi i zagrody wiejskiej	LODR, CDR i inne instytucje	szkolenia, kursy warsztaty	cały rok	Krasa Krystyna, Oleszko Anna

VI. Działania administracyjne na rzecz organów nadzoru lub podmiotów współpracujących

1. Współpraca ze Starostwem Powiatowym, Urzędem Miasta i Gminy Janów Lubelski, Urzędami Gmin i innymi jednostkami samorządowymi na terenie powiatu oraz instytucjami działającymi na rzecz rolnictwa i edukacji.
2. Współpraca w grupami producentów rolnych.
3. Udział w komisjach likwidacji szkód zdarzeń losowych.
4. Udział w komisjach konkursowych.
5. Współpraca z podmiotami skupującymi płody rolne podmiotami oferującymi środki do produkcji itp.
6. Współpraca z LGD „Leśny Krąg”.
7. Współpraca ze Stowarzyszeniem Agroturystycznym „Ziemia Janowska”, Stowarzyszeniem Kobiet Powiatu Janowskiego itp.

16. ZDR W KOŃSKOWOLI

Siedziba ZDR: 24-130 Końskowola, ul. Pożowska 8

Kierownik ZDR: Małgorzata Suszek

Rejon działania: powiat puławski

gminy: Markuszów, Kurów, Puławy, Wąwolnica, Końskowola, Janowiec, Kazimierz Dolny, Żyrzyn, Baranów, Nałęczów

I. Działalność doradcza

Nazwisko i imię doradcy	Symbol zadania upowszechnieniowego	Ilość gospodarstw objętych zadaniem
Kopeć Marcin	1/R	4
	2/R	4
	4/R	2
Kowalski Przemysław	E/1	4
	E/2	1
	E/3 a	2
	E/3 b	2
	E/4	1
Kruk Cezary	8/Z	5
Małagocka Anna	1/O	1
	2/O	1
	3/O	2
	4/O	2
	5/O	1
	7/O	1
	8/O	1
	9/O	1
Pietrak Anna	5/O	7
	6/O	1
	7/O	1
	8/O	1
Pisarek-Piotrowska Sylwia	PWGDIA/3 d	4
	PWGDIA/4 c	1
Seroka Tomasz	1/Z	7
	2/Z	1
	3/Z	1
	5/Z	1
Sijka Grzegorz	EOŚ/1	1
	EOŚ/3	3
	EOŚ/5	3
	EOŚ/7	3
Wiśniecka Bożena	EOŚ/3	1
	EOŚ/5	7
	EOŚ/7	2

II. Działalność oświatowa (szkolenia, seminaria, kursy, konferencje)

Temat – zadanie	Symbol szkolenia (nr wiersza z tabelki zbiorczej)	Ilość	Forma	Organizacja /wykład	Okres realizacji (kwartalnie)	Nazwisko i imię doradcy
PROW 2007-2013 programy rolnośrodowiskowe	1.14	1	szkolenie	1/1	I	Kopeć Marcin
CC - Zasada Wzajemnej Zgodności	1.15	1	szkolenie	1/1	I	
Produkcja roślinna	1.1	3	szkolenie	3/1	I-IV	
Praktyczne zastosowanie efektywnych mikroorganizmów w rolnictwie	1.1	1	szkolenie powiatowe	1/0	I	
CC - Zasada Wzajemnej Zgodności - zmiany w 2013r.	4.6	1	szkolenie	1/1	I-IV	Kowalski Przemysław
Podatek dochodowy i VAT	4.4	2	szkolenie	2/1	I-IV	
Uprawa, ochrona i nawożenie drzew pestkowych	1.5	1	szkolenie	1/0	I-IV	
Dobór odmian, ochrona, nawożenie oraz systemy nawadniania malin	1.5	1	szkolenie	1/0	I-IV	
Aktualne problemy nowoczesnego pszczelarstwa	1.10	3	szkolenie powiatowe	3/3	II - III	Kruk Cezary
Choroby, szkodniki roślin jagodowych	1.5	2	wykład/ szkolenie praktyczne	2/2	I i III	Małagocka Anna
Uprawa i ochrona warzyw polowych	1.6	1	wykład	1/1	I	
Zasada wzajemnej zgodności	1.15	2	wykład	2/0	I, IV	
Choroby grzybowe warzyw	1.6	1	wykłady	1/1	III	Pietrak Anna
Choroby i szkodniki roślin sadowniczych	1.5	2	wykłady	2/2	III	
Zasada wzajemnej zgodności	1.15	2	wykłady	2/2	I, IV	
Agroturystyka i turystyka wiejska	7.2	1	szkolenie	1/0	I - IV	Pisarek-Piotrowska Sylwia
Poprawa standardu i jakości życia: dekoracje kwiatowe stołu	7.4	1	szkolenie warsztaty	1/0	I-IV	

Sprzedż bezpośrednia produktów na poziomie gospodarstwa	7.1	1	szkolenie powiatowe	I/0	I-IV	
Żywnienie bydła mlecznego	1.8	1	wykład	1/1	I	Seroka Tomasz
Efektywne żywienie trzody chlewnej	1.9	2	wykład	2/0	IV	
PROW 2007-2013	1.14	2	wykład	2/2	I, IV	
PROW 2007-2013 Programy RŚ	1.14	3	wykład	3/3	I, IV	Sijka Grzegorz
Zasada wzajemnej Zgodności	1.15	2	wykład	2/2	I, IV	
Podatek VAT w rolnictwie	25	2	wykład	2/2	I, IV	Suszek Małgorzata
PROW 2007-2013 Programy RŚ	1.14	3	Wykład	3/3	I, IV	Wiśniecka Bożena
Zasada wzajemnej zgodności	1.15	2	Wykład	2/0	I-IV	

III. Działalność informacyjna, upowszechnieniowa i promocyjno – reklamowa

a. działania o charakterze masowym (m.in. broszury, ulotki, artykuły, wystawy)

Opis zadania	Ilość	Okres realizacji (kwartalnie)	Nazwisko i imię doradcy
Organizacja DOD	1	II	wszyscy doradcy ZDR
Organizacja dożynek powiatowych	1	III	wszyscy doradcy ZDR
Organizacja dożynek gminnych	3	III	wszyscy doradcy ZDR
Artykuły do LAR	7	I - IV	Kruk Cezary, Pisarek-Piotrowska Sylwia
Organizacja Święta Jesieni w Kazimierzu Dolnym	1	III	Kowalski Przemysław
Święto Truskawki	1	II	Małagocka Anna, Sijka Grzegorz, Kowalski Przemysław

b. harmonogram dyżurów w gminach

Gmina	Dzień tygodnia	Nazwisko i imię doradcy
Żyrzyn	wtorek	Kopeć Marcin
Kazimierz Dolny	wtorek	Kowalski Przemysław
Janowiec	środa	Kruk Cezary
Wąwolnica	środa	Małagocka Anna
Markuszów, Kurów	poniedziałek, wtorek	Pietrak Anna
Nałęczów	środa	Pisarek-Piotrowska Sylwia
Baranów	poniedziałek	Seroka Tomasz
Puławy	środa	Sijka Grzegorz
Końskowola	wtorek	Wiśniecka Bożena

IV. Usługi zewnętrzne (odpłatne) wynikające z Ustawy o jednostkach doradztwa rolniczego

Zestawienie planowanych usług doradczych ujęto w tabeli „Zestawienie usług doradczych”

V. Podnoszenie własnych kwalifikacji zawodowych

Temat kształcenia	Organizator kształcenia	Forma kształcenia	Okres realizacji	Nazwisko i imię uczestnika – doradcy
Nowoczesna ochrona roślin zbożowych i okopowych	LODR, CDR, inne	szkolenia, konferencje	2013	Kopeć Marcin
Nowe technologie w zakiszaniu roślin pastewnych	LODR, CDR, inne	szkolenia, konferencje	2013	
Zasady BHP w rolnictwie	LODR, CDR, inne	kurs	2013	
Szkolenia z zakresu ekonomiki	CDR	szkolenie	2013	Kowalski Przemysław
Podatek dochodowy w rolnictwie	CDR	szkolenie	2013	
Naukowa Konferencja Pszczelarska	IO Oddział Pszczelnictwa	wykłady	I kw.	Kruk Cezary
Szkolenie wiosenne SPP „Polanka”	SPP „Polanka”	wykłady	I kw.	
Szkolenie wiosenne SPZ	SPZ	wykłady	I kw.	
Szkolenie jesienne SPP „Polanka”	SPP „Polanka”	wykłady	IV kw.	
Szkolenie jesienne SPZ	SPZ	wykłady	IV kw.	
Dzień Pszczelarza w Hańsku	Wójt Gminy Hańsk	wykłady	III kw.	
Nowoczesne kierunki produkcji w ogrodnictwie	LODR	szkolenia, warsztaty, konferencje	2013	Małagocka Anna
Prowadzenie Książek FADN	LODR	szkolenia, warsztaty, konferencje	2013	
Stosowanie środków ochrony roślin w warzywnictwie i sadownictwie - najnowsze zalecenia	LODR	szkolenia, warsztaty, konferencje	2013	
Nowoczesne kierunki produkcji w ogrodnictwie	LODR	szkolenia, konferencje	2013	Pietrak Anna
Stosowanie środków ochrony roślin w warzywnictwie i sadownictwie – najnowsze zalecenia	LODR	szkolenia, konferencje	2013	

Program Rozwoju Obszarów Wiejskich 2007-2013 - aktualne działania	CDR, LODR, ARiMR	szkolenia	2013	Pisarek-Piotrowska Sylwia
Wypełnianie wniosków o płatności bezpośrednie - zasady kampanii 2013r.	ARiMR, LODR	szkolenia	I-II kw.	
Sprzedaż bezpośrednia (ubój w gospodarstwie) – stan prawny, nowelizacje	CDR, PIW, WIW, LODR	szkolenia, seminaria, konferencje	2013	
Nowoczesne technologie w produkcji zwierzęcej	LODR ,CDR	wykład, zajęcia praktyczne	2013	Seroka Tomasz
Nowoczesne technologie produkcji rolnej metodami ekologicznymi. Pakiet ochrona gleb i wód na terenach erozyjnych	LODR, CDR, inne	szkolenia, kursy, wykłady	2013	Sijka Grzegorz
Źródła finansowania w rolnictwie	CDR, ARiMR, LODR	szkolenia seminaria konferencja	2013	Suszek Małgorzata
Podatek VAT w praktyce	CDR, LODR i inne	szkolenia, kursy, warsztaty	2013	
Rachunkowość w gospodarstwach rolnych	CDR, LODR i inne	szkolenia stacjonarne/wyjazdowe szkolenia- zajęcia praktyczne	2013	
Płatności bezpośrednie w 2013r.	ARiMR	szkolenia	I kw.	
Zasady sporządzania kalkulacji rolniczych	CDR, LODR i inne	szkolenia stacjonarne/wyjazdowe, zajęcia praktyczne	2013	
Nowoczesne technologie produkcji rolnej metodami ekologicznymi. Pakiet ochrona gleb i wód na terenach erozyjnych	LODR, CDR inne	szkolenia, kursy	2013	Wiśniecka Bożena

VI. Działania administracyjne na rzecz organów nadzoru lub podmiotów współpracujących

- Udział w sesjach rad gmin, sesjach sołtysów w UG.
- Współpraca z Urzędami Gmin i Starostwem Powiatowym.
- Współpraca z Lokalnymi Grupami Działania, Gminnymi Ośrodkami Kultury i organizacjami pozarządowymi.
- Współpraca z Powiatową Inspekcją Weterynaryjną.
- Współpraca z bankami, ARiMR i instytucjami działającymi w otoczeniu rolnictwa.

17. ZDR W KRASNYMSTAWIE

Siedziba ZDR: 22-300 Krasnystaw, ul. Sobieskiego 3

Kierownik ZDR: Teodora Szyszka

Rejon działania: powiat krasnostawski

Gminy: Fajslawice, Gorzków, Izbica, Krasnystaw, Kraśniczyn, Łopiennik Górny, Rudnik, Siennica Różana, Żółkiewka

I. Działalność doradcza

Nazwisko i imię doradcy	Symbol zadania upowszechnieniowego	Ilość gospodarstw objętych zadaniem
Jasina Kazimierz	1/Z	2
	4/Z	4
	5/Z	2
	7/Z	2
Komorowska Elżbieta	EOŚ/2	1
	EOŚ/3	2
	EOŚ/5	2
	EOŚ/6	4
	EOŚ/7	1
Nowak Ewelina	PWGDIA/1b	1
	PWGDIA/2 a	3
	PWGDIA/3b	2
	PWGDIA/3c	3
	PWGDIA/4a	1
Piszczyk Józef	E/2	2
	E/3a	1
	E/3b	1
	E/4	6
Poźdźwik Teodora	1/R	6
	2/R	4
Romanek Wiesław	1/R	4
	2/R	6
Sudak Magdalena	PWGDIA/1a	3
	PWGDIA/1d	1
	PWGDIA/2a	2
	PWGDIA/3a	3
	PWGDIA/3b	1
Szymaszek Marzena	EOŚ/1	2
	EOŚ/2	3
	EOŚ/3	3
	EOŚ/5	1
	EOŚ/7	1
Szyszka Teodora	1/R	2
	EOŚ/8	1
Tomaszewski Andrzej	E/3a	3
	E/3b	3
	E/4	4

Zaborowski Andrzej	1/R	4
	2/R	3
	5/R	3
Zdunek Edyta	EOŚ/1	1
	EOŚ/3	2
	EOŚ/5	3
	EOŚ/6	1
	EOŚ/8	3
Znój Teresa	1/Z	5
	3/Z	3
	5/Z	2

II. Działalność oświatowa (szkolenia, seminaria, kursy, konferencje)

Temat – zadanie	Symbol szkolenia (nr wiersza z tabelki zbiorczej)	Ilość	Forma	Organizacja /wykład	Okres realizacji (kwartalnie)	Nazwisko i imię doradcy
Poprawa dobrostanu w utrzymaniu bydła	1.8	3	szkolenie	3/3	I-IV kw.	Jasina Kazimierz
Poprawa dobrostanu w produkcji trzody chlewnej	1.9	1	szkolenie	1/1	I-IV kw.	
Wymogi wzajemnej zgodności a dopłaty bezpośrednie	1.15	1	szkolenie	1/1	I-IV kw.	
Wybrane programy rolnośrodowiskowe	1.14	3	szkolenie	3/3	I kw.	Komorowska Elżbieta
Wzajemna zgodność	1.15	2	szkolenie	2/2	I kw.	
Poprawa standardu i jakości życia	7.4	4	szkolenie	4/4	I-IV kw.	Nowak Ewelina
PROW 2007-2013	7.5	1	szkolenie	1/1	I-II kw.	
Kalkulacja i rachunkowość jako podstawowe narzędzia przy podejmowaniu racjonalnych decyzji w gospodarstwie	4.1	1	szkolenie	1/1	I kw.	Piszczek Józef
Grupy producenckie – możliwości i zagrożenia	4.3	1	szkolenie	1/1	I kw.	
Podatek dochodowy i VAT – nowe wyzwania dla gospodarstw	4.4	1	szkolenie	1/1	I – IV kw.	
Wybrane zagadnienia z cross compliance ze szczególnym uwzględnieniem dobrostanu zwierząt	4.6	1	szkolenie	1/1	I kw.	
PROW 2014-2020	4.5	1	szkolenie	1/1	IV kw.	

Zasady wypełniania wniosków na dopłaty obszarowe w 2013 roku	1.14	1	szkolenie	1/1	I kw.	Poździk Teodora
Technologia uprawy i ochrony zbóż ozimych	1.1	1	szkolenie	1/1	I-IV kw.	
Wczesnowiosenne zabiegi pielęgnacyjne w uprawie rzepaku ozimego	1.3	1	szkolenie	1/1	I-IV kw.	
Zasada wzajemnej zgodności a otrzymywanie dopłat bezpośrednich	1.15	1	szkolenie	1/0	I-IV kw.	
Technologia uprawy i ochrony zbóż jarych	1.1	1	szkolenie	1/1	I-IV kw.	
Zasada wypełniania wniosków na dopłaty obszarowe w 2013 roku	1.14	2	szkolenie	2/2	I kw.	Romanek Wiesław
Technologia uprawy i ochrony zbóż jarych	1.1	2	szkolenie	2/2	I- II kw.	
Wiosenne zabiegi pielęgnacyjne w uprawie rzepaku ozimego	1.3	1	szkolenie	1/1	I- II kw.	
Produkt tradycyjny w agroturystyce	7.2	1	szkolenie	1/0	I – III kw.	
Agroturystyka	7.2	2	szkolenie	2/2	IV kw.	Sudak Magdalena
Estetyzacja wsi i zagrody wiejskiej	7.4	2	szkolenie	2/2	IV kw.	
Podatek dochodowy i podatek VAT	7.7	1	szkolenie	1/0	IV kw.	
Gospodarowanie metodami ekologicznymi	1.11	2	szkolenie	2/0	I-IV kw.	Szymaszek Marzena
Programy RŚ	1.14	3	szkolenie	3/3	I-IV kw.	Szyszka Teodora
Pokaz cięcia i formowania leszczyny i innych krzewów owocowych	1.5	1	szkolenie-pokaz	1/0	I-IV kw.	
Podatek dochodowy w rolnictwie	1.16	1	szkolenie	1/0	I-IV kw.	
Program rolnośrodowiskowy	1.14	1	szkolenie	1/0	I-IV kw.	
Podatek VAT w rolnictwie – możliwości odliczenia	4.4	3	szkolenie	3/3	I-II kw.	Tomaszewski Andrzej
Wymogi wzajemnej zgodności, a dopłaty bezpośrednie	4.6	2	szkolenie	2/2	I-II kw.	

Zasady integrowanej uprawy roślin rolniczych, szczególnie upraw zielarskich	1/3	1	szkolenie	1/1	I kw.	Zaborowski Andrzej
Programy rolno-środowiskowe PROW 2007-2013, rolnictwo zrównoważone, ochrona gleb i wód oraz proponowane zmiany od 2014r.	1/14	1	szkolenie	1/1	I kw.	
Poprawa zasobności gleb poprzez właściwy płodozmian i uprawę poplonów	1/4	1	szkolenie	1/1	I-II kw.	
Technologia uprawy agrotechnicznej i ochrony zbóż ozimych	1/1	1	szkolenie	1/1	I-II kw.	
Zasady wypełniania wniosków o dopłaty bezpośrednie 2013r.	1/14	1	szkolenie	1/1	I kw.	
Wymogi poszczególnych pakietów w PRŚ, prowadzenie dokumentacji w gospodarstwie	1.14	3	szkolenie	3/3	I-IV kw.	Zdunek Edyta
Obowiązek spełnienia przez gospodarstwo zasad wzajemnej zgodności, a otrzymywanie dopłat bezpośrednich	1.15	2	szkolenie	2/2	I-IV kw.	
Dobrostan zwierząt w chowie bydła	1.8	2	szkolenie	2/2	I-IV kw.	Znoj Teresa
Dobrostan zwierząt w produkcji trzody chlewnej	1.9	2	szkolenie	2/2	I-IV kw.	
Zmiany w PROW 2007-2013	1.14	1	szkolenie	1/1	I-IV kw.	
Kurs chemizacyjny	13	2	kurs	2/0	I-IV kw.	

III. Działalność informacyjna, upowszechnieniowa i promocyjno – reklamowa

a. działania o charakterze masowym (m.in. broszury, ulotki, artykuły, wystawy)

Opis zadania	Ilość	Okres realizacji (kwartalnie)	Nazwisko i imię doradcy
Organizacja stoisk wystawowych LODR	3	III	Jasina Kazimierz, Komorowska Elżbieta, Nowak Ewelina, Piszczyk Józef, Poździk Teodora, Romanek Wiesław, Tomaszewski Andrzej, Zaborowski Andrzej, Zdunek Edyta, Szyszka Teodora
Artykuły do czasopisma LODR	1	IV	Jasina Kazimierz
	1	I-IV	Komorowska Elżbieta
	1	IV	Nowak Ewelina
	2	II-IV	Piszczyk Józef
	1	I-IV	Poździk Teodora
	1	I-IV	Romanek Wiesław
	1	I-IV	Sudak Magdalena
	2	III-IV	Szymaszek Marzena
	1	II	Tomaszewski Andrzej
	1	I-IV	Zaborowski Andrzej
1	I-IV	Zdunek Edyta	

b. harmonogram dyżurów w gminach

Gmina	Dzień tygodnia	Nazwisko i imię doradcy
Izbica	1,3 piątek miesiąca 2,4 piątek miesiąca 5 piątek miesiąca	Jasina Kazimierz, Komorowska Elżbieta, Nowak Ewelina
Kraśniczyn	3,4 poniedziałek miesiąca 1,2,5 poniedziałek miesiąca	Jasina Kazimierz, Szyszka Teodora
Fajslawice	1,5 poniedziałek miesiąca 2,4 poniedziałek miesiąca 3 poniedziałek miesiąca	Nowak Ewelina, Zaborowski Andrzej, Zdunek Edyta
Siennica Różana	wtorek	Piszczyk Józef
Gorzków	2,4,5 piątek miesiąca 1,3 piątek miesiąca	Poździk Teodora, Zdunek Edyta
Rudnik	1,3,4,5 wtorek miesiąca 2 wtorek miesiąca	Romanek Wiesław, Zdunek Edyta
Łopiennik Górny	środa	Sudak Magdalena
Krasnystaw (siedziba ZDR)	wtorek	Tomaszewski Andrzej
Żółkiewka	4 poniedziałek miesiąca 1,2,3,5 poniedziałek miesiąca	Zdunek Edyta, Znoj Teresa

IV. Usługi zewnętrzne (odpłatne) wynikające z Ustawy o jednostkach doradztwa rolniczego

Zestawienie planowanych usług doradczych ujęto w tabeli „Zestawienie usług doradczych”

V. Podnoszenie własnych kwalifikacji zawodowych

Temat kształcenia	Organizator kształcenia	Forma kształcenia	Okres realizacji (kwartalnie)	Nazwisko i imię uczestnika – doradcy
Podatek dochodowy w rolnictwie	LODR Końskowola	seminarium, szkolenie	I-IV kw.	Jasina Kazimierz, Piszczek Józef, Poździk Teodora, Romanek Wiesław, Sudak Magdalena, Tomaszewski Andrzej, Zaborowski Andrzej, Znój Teresa, Zdunek Edyta, Szyszka Teodora
Zasady ogólne VAT w rolnictwie	LODR Końskowola	seminarium, szkolenie	I-IV kw.	Jasina Kazimierz, Piszczek Józef, Poździk Teodora, Romanek Wiesław, Znój Teresa, Szyszka Teodora
Produkcja integrowana	LODR Końskowola	seminarium, szkolenie	I-IV kw.	Jasina Kazimierz, Piszczek Józef, Znój Teresa, Szyszka Teodora
Założenia PROW 2014-2020	LODR Końskowola	seminarium, szkolenie	I-IV kw.	Jasina Kazimierz, Piszczek Józef, Poździk

				Teodora, Romanek Wiesław, Sudak Magdalena, Tomaszewski Andrzej, Znoj Teresa, Zdunek Edyta, Szyszka Teodora
Ubezpieczenia rolnicze	LODR Końskowola	seminarium, szkolenie	I-IV kw.	Jasina Kazimierz, Znoj Teresa
Produkcja trzody chlewnej	LODR Końskowola	seminarium, szkolenie	I-IV kw.	Jasina Kazimierz
Racjonalne żywienie krów mlecznych	LODR Końskowola	seminarium, szkolenie	I-IV kw.	Jasina Kazimierz, Znoj Teresa
Zasady sporządzania wniosków na dopłaty bezpośrednie w 2013r.	ARiMR	szkolenie	I kw.	Jasina Kazimierz, Piszczyk Józef, Komorowska Elżbieta, Tomaszewski Andrzej, Poździk Teodora, Romanek Wiesław, Sudak Magdalena, Zdunek Edyta, Szyszka Teodora
Ubój gospodarczy zwierząt	LODR Końskowola	szkolenie	I-IV kw.	Jasina Kazimierz, Znoj Teresa, Zdunek Edyta, Szyszka Teodora
Zmiany w PROW 2007-2013	LODR	szkolenie	I-IV kw.	Komorowska Elżbieta, Piszczyk Józef, Zaborowski Andrzej, Zdunek Edyta, Szyszka Teodora

Ekologia w rolnictwie	LODR	szkolenie, samokształcenie	I-IV kw.	Komorowska Elżbieta, Piszczyk Józef, Szymaszek Marzena, Zdunek Edyta
Rozpoznawanie i zwalczanie szkodników i chorób w uprawie malin i truskawek	LODR	szkolenie, samokształcenie	I-IV kw.	Komorowska Elżbieta
Cięcie i formowanie drzew i krzewów owocowych i winorośli	LODR	szkolenie	I kw.	Komorowska Elżbieta, Romanek Wiesław
Program rolnośrodowiskowy	LODR	szkolenie	I-IV kw.	Piszczyk Józef, Szymaszek Marzena
Nowości technologiczne w uprawie zbóż, okopowych, rzepaku	LODR	Szkolenie	I-IV kw.	Piszczyk Józef, Poździk Teodora, Romanek Wiesław
Wymogi wzajemnej zgodności - metodyka dokonania oceny		samokształcenie	I-IV kw.	Tomaszewski Andrzej, Szyszka Teodora
Układanie dawek pokarmowych dla bydła i trzody		samokształcenie	I-IV kw.	Tomaszewski Andrzej
Technologia uprawy ziół		samokształcenie	I-IV kw.	Zaborowski Andrzej
Hodowla bydła opasowego	LODR	szkolenie	I-IV kw.	Znoj Teresa

VI. Działania administracyjne na rzecz organów nadzoru lub podmiotów współpracujących

Współpraca z jednostkami samorządu powiatowego i gminnego, sołtysami, szkołami rolniczymi, Krasnostawskim Stowarzyszeniem Gospodarstw Agroturystycznych, KGW, PIORiN, Lokalną Grupą Działania „Krasnostaw Plus” oraz instytucjami i firmami pracującymi w otoczeniu i na rzecz rolnictwa.

18. ZDR W KRAŚNIKU

Siedziba ZDR: 23-200 Kraśnik, Al. Niepodległości 20

Kierownik ZDR: Filip Pastucha

Rejon działania: powiat kraśnicki

gminy: Kraśnik, Annopol, Urzędów, Trzydnik Duży, Zakrzówek, Wilkołaz, Dzierzkowice, Gościeradów, Szastarka

I. Działalność doradcza

Nazwisko i imię doradcy	Symbol zadania upowszechnieniowego	Ilość gospodarstw objętych zadaniem
Pastucha Filip	E/2	2
	E/3b	1
Socha Agata	EOŚ/1	1
	EOŚ/7	1
	EOŚ/8	8
Książdz Mariola	1/R	6
	2/R	4
Knap Beata	7/O	1
	4/O	1
	6/O	1
	3/O	5
	2/O	2
Dec Roman	1/R	6
	2/R	4
Różycki Kazimierz	1/Z	4
	3/Z	2
	4/Z	1
	5/Z	3
Zięba Halina	PWGDIA/1b	1
	PWGDIA/2a	2
	PWGDIA/3a	2
	PWGDIA/4a	2
	PWGDIA/4c	3
Matysiak Józef	EOŚ/1	1
	EOŚ/4	1
	EOŚ/5	4
	EOŚ/6	3
	EOŚ/7	1
Kasperek Daniel	1/R	5
	2/R	5
Kucia Elżbieta	PWGDIA/1b	1
	PWGDIA/2a	2
	PWGDIA/3a	1
	PWGDIA/3b	1
	PWGDIA/4a	3
	PWGDIA/4c	2

II. Działalność oświatowa (szkolenia, seminaria, kursy, konferencje)

Temat – zadanie	Symbol szkolenia (nr wiersza z tabelki zbiorczej)	Ilość	Forma	Organizacja /wykład	Okres realizacji (kwartalnie)	Nazwisko i imię doradcy
Zasady udzielania kredytów preferencyjnych dla rolników	4.5	1	szkolenie	1/1	I-IV kw.	Pastucha Filip
Uprawa, nawożenie drzew i krzewów owocowych metodami ekologicznymi	1.11	1	szkolenie	1/0	I-IV kw.	Socha Agata
Zasada wzajemnej zgodności w gospodarstwie rolnym	1.15	3	szkolenie	3/2	I-IV kw.	
PRŚ - pakiety, wymagania, sankcje	1.14	1	szkolenie	1/1	I-IV kw.	
Lista zalecanych odmian zbóż dla województwa lubelskiego	1.1	1	szkolenie	1/1	I-IV kw.	Książ Mariola
Nowe technologie w uprawie zbóż oraz właściwa ochrona i nawożenie	1.1	2	szkolenie	1/1	I-IV kw.	
Wymogi wzajemnej zgodności w gospodarstwie rolnym	1.15	1	szkolenie	1/1	I-IV kw.	
Wapnowanie - za i przeciw (analiza wyników laboratoryjnych i ich właściwa interpretacja)	1.4	1	szkolenie	1/0	I-IV kw.	
Ochrona i nawożenie owoców miękkich	1.5	2	szkolenie	2/2	I-IV kw.	
Wymogi wzajemnej zgodności w gospodarstwie rolnym	1.15	2	szkolenie	2/1	I-IV kw.	Knap Beata

Technologia uprawy i doboru odmian owoców miękkich	1.5	1	szkolenie	1/1	I-IV kw.	
Agrotechnika zbóż jarych z uwzględnieniem listy zalecanych odmian	1.1	2	szkolenie	1/1	I kw.	Dec Roman
Wapnowanie gleb	1.4	2	szkolenie	1/1	III kw.	
Agrotechnika zbóż ozimych z uwzględnieniem listy zalecanych odmian	1.1	1	szkolenie	1/1	III kw.	
Zasada wzajemnej zgodności w produkcji roślinnej	1.15	1	szkolenie	1/1	II kw.	
Poprawa dobrostanu zwierząt i warunków zoohigienicznych w budynkach inwentarskich	1.8 1.9	2	szkolenie	2/2	I kw.	Różycki Kazimierz
Dostosowanie gospodarstwa rolniczego do minimalnych wymogów wzajemnej zgodności w codziennym gospodarowaniu	1.15	2	szkolenie	2/2	I kw.	
Budowa urządzeń do przechowywania odchodów zwierzęcych zgodnie z przepisami ochrony środowiska	1.12	1	szkolenie	1/1	I kw.	
Agroturystyka i turystyka wiejska	7.2	2	szkolenie	2/1	I-IV kw.	Zięba Halina

Poprawa standardu i jakości życia, w tym: estetyzacja wsi i zagrody wiejskiej.	7.4	1	szkolenie	1/0	I-IV kw.	
Program Rozwoju Obszarów Wiejskich na lata 2007- 2013	7.5	2	szkolenie	2/2	I-IV kw.	
Zasada wzajemnej zgodności w gospodarstwach rolnych	1.15	2	szkolenie	2/2	I-IV kw.	Matysiak Józef
Wapnowanie gleb - wpływ na plonowanie	1.4	1	szkolenie	1/1	I-IV kw.	
Nowe elementy w uprawie zbóż	1.1	1	szkolenie	1/1	I-IV kw.	
Budowa przydomowej oczyszczalni ścieków	1.12	1	szkolenie	1/1	I-IV kw.	
Technologia uprawy rzepaku ozimego	1.3	1	szkolenie	1/0	I-IV kw.	
Poprawa produktywności poprzez ograniczenie zakwaszenia gleb	1.4	2	szkolenie	2/2	I-IV kw.	Kasperek Daniel
Uprawa zbóż. Nowe odmiany zalecane na teren województwa	1.1	1	szkolenie	1/1	I-IV kw.	
Zasada wzajemnej zgodności CC	1.15	1	szkolenie	1/1	I-IV kw.	
Agroturystyka i turystyka wiejska	7.2	2	szkolenie	2/1	I-IV kw.	
Poprawa standardu i jakości życia - estetyzacja wsi i zagrody wiejskiej	7.4	1	szkolenie	1/0	I-IV kw.	Kucia Elżbieta
Program Rozwoju Obszarów Wiejskich na lata 2007-2013	7.5	2	szkolenie	2/2	I-IV kw.	

III. Działalność informacyjna, upowszechnieniowa i promocyjno – reklamowa

a. działania o charakterze masowym (m.in. broszury, ulotki, artykuły, wystawy)

Opis zadania	Ilość	Okres realizacji (kwartalnie)	Nazwisko i imię doradcy
Święto Malin – wystawa	1	III	wszyscy doradcy
Smaki lata - wystawa	1	III	
Dożynki gminne i powiatowe	9	IV	
Święto pszczelarzy	1	IV	
Udział w gminnych komisjach konkursowych	9	II, III	wszyscy doradcy
Rozpowszechnienie broszur i wydawnictw LODR	200	I-IV	wszyscy doradcy

b. harmonogram dyżurów w gminach

Gmina	Dzień tygodnia	Nazwisko i imię doradcy
Urzędów	wtorek	Socha Agata
Annopol	czwartek	Książ Mariola
Szastarka	wtorek	Knap Beata
Gościeradów	wtorek	Dec Roman
Dzierzkowice	czwartek	Różycki Kazimierz
Trzydnik Duży	wtorek	Zięba Halina
Wilkołaz	środa	Matysiak Józef
Kraśnik	wtorek	Kasperek Daniel
Zakrzówek	piątek	Kucia Elżbieta

IV. Usługi zewnętrzne (odpłatne) wynikające z Ustawy o jednostkach doradztwa rolniczego

Zestawienie planowanych usług doradczych ujęto w tabeli „Zestawienie usług doradczych”

V. Podnoszenie własnych kwalifikacji zawodowych

Temat kształcenia	Organizator kształcenia	Forma kształcenia	Okres realizacji	Nazwisko i imię uczestnika – doradcy
Podatek VAT w rolnictwie	LODR Końskowola	seminarium/szkolenie	I-XII	Pastucha Filip
Uprawa, nawożenie drzew i krzewów owocowych	LODR Końskowola	szkolenie	I-IV	Socha Agata, Knap Beata, Kasperek Daniel
Przydomowe oczyszczalnie, gospodarka odpadami w gospodarstwie rolnym	LODR Końskowola	szkolenie	I-XII	Ksiądz Mariola, Matysiak Józef
Obrót i konfekcjonowanie środkami ochrony roślin oraz BHP przy ich stosowaniu	LODR Końskowola	szkolenie	I-XII	Ksiądz Mariola, Kasperek Daniel, Dec Roman
Cięcie drzew i krzewów owocowych	LODR Końskowola	szkolenie	I-IV	Knap Beata
Produkcja zwierzęca - nowoczesne technologie produkcji mleka, żywca wołowego i wieprzowego Modele żywienia Kurs języka niemieckiego	LODR Końskowola	seminaria specjalistyczne	I-XII	Różycki Kazimierz
Tworzenie i rozwój mikroprzedsiębiorstw	LODR Końskowola	szkolenie	I-IV	Zięba Halina
Technologia uprawy zbóż, rzepaku ozimego	LODR Końskowola	seminarium/szkolenie	I-IV	Ksiądz Mariola, Kasperek Daniel, Dec Roman, Matysiak Józef
Sprzedaż bezpośrednia, przetwórstwo na poziomie gospodarstwa. Promowanie zdrowego stylu życia	LODR Końskowola LODR Końskowola	szkolenie szkolenie	I-IV I-IV	Kucia Elżbieta

VI. Działania administracyjne na rzecz organów nadzoru lub podmiotów współpracujących

- Współpraca z :
 - Urzędami Gmin,
 - Starostwem Powiatowym w Kraśniku,
 - Biurem Powiatowym ARiMR,
 - Izbą Rolniczą,
 - PIORIN.
- Udział w pracach Gminnej Komisji Rolnej.
- Współpraca z GOK w Dzierzkowicach, w Trzydniku Dużym, w Polichnie, w Zakrzówku.
- Promocja pracy doradczej w terenie:
 - Banki Spółdzielcze,
 - Centrum Kultury w Annopolu,
 - Stowarzyszenia działające na terenie gminy Annopol,
 - Gmina Biblioteka Publiczna w Szastarce,
 - Zespół Szkół w Wólce Gościeradowskiej.
- Udział w pracach Stowarzyszenia Rady Kobiet Powiatu Kraśnickiego.

19. ZDR W LUBARTOWIE

Siedziba ZDR: **21-100 Lubartów, ul. Szaniawskiego 62**

Kierownik ZDR: **Jacek Bojarski**

Rejon działania: **powiat lubartowski**

gminy: **Abramów, Firlej, Jeziorzany, Kock, Lubartów, Niedźwiada, Ostrów Lubelski, Ostrówek, Serniki, Uścimów, Michów, Kamionka**

I. Działalność doradcza

Nazwisko i imię doradcy	Symbol zadania upowszechnieniowego	Ilość gospodarstw objętych zadaniem
Bajda Arkadiusz	1/Z	4
	3/Z	4
	5/Z	2
Olek Tadeusz	1/Z	3
	3/Z	3
	4/Z	1
	5/Z	3
Kosik Elżbieta	1/O	1
	2/O	2
	3/O	2
	4/O	2
	6/O	1
	8/O	1
	9/O	1
Wójcik Magdalena	E/ 1	1
	E/ 2	1
	E/3 a	1
	E/3 b	7
Bojarski Jacek	1/R	3
Cieniuch Stanisław	1/R	4
	2/R	4
	3/R	2
Drozd Barbara	1/R	5
	2/R	4
	4/R	1
Chlebiej Sylwia	1/R	5
	2/R	5
Dudek Ewa	1/R	5
	2/R	5
Bubnowicz Urszula	EOŚ/2	5
	EOŚ/3	4
	EOŚ/7	1
Krzyżanowski Piotr	EOŚ/2	5
	EOŚ/3	4
	EOŚ/7	1
Guz Małgorzata	PWGDIA/2 a	6
	PWGDIA/2 c	1
	PWGDIA/3 b	2
	PWGDIA/4 c	1

II. Działalność oświatowa (szkolenia, seminaria, kursy, konferencje)

Temat – zadanie	Symbol szkolenia (nr wiersza z tabelki zbiorczej)	Ilość	Forma	Organizacja /wykład	Okres realizacji (kwartalnie)	Nazwisko i imię doradcy
Czynniki wpływające na opłacalność produkcji trzody chlewnej	1.9	2	szkolenie	2/2	I kwartał	Bajda Arkadiusz, Olek Tadeusz
Żywienie świń – optymalne dawki pokarmowe	1.9	2	szkolenie	2/2	I kwartał.	
Dobrostan zwierząt – dostosowanie do standardów UE	1.14	2	szkolenie	2/2	I kwartał	
Żywienie, profilaktyka, higiena doju oraz skutki niedoboru witamin i minerałów w produkcji mleka	1.8	2	szkolenie	2/2	I kwartał.	
Zabezpieczenie bazy paszowej – sporządzanie sianokiszonki	1.8	1	szkolenie praktyczne	1/1	II kwartał	Bajda Arkadiusz
Zabezpieczenie bazy paszowej – sporządzanie kiszonki z kukurydzy	1.8	1	szkolenie praktyczne	1/1	III kwartał	Olek Tadeusz
Produkcja sadownicza - technologia produkcji	1.5	1	szkolenie	1/1	I kwartał	Kosik Elżbieta
Produkcja sadownicza – krzewy jagodowe	1.5	2	szkolenie	2/2	I kwartał	
Produkcja sadownicza – krzewy jagodowe	1.5	1	szkolenie praktyczne	1/1	III kwartał.	
Produkcja sadownicza – uprawa truskawek	1.5	1	szkolenie	1/1	I kwartał	
Podatek VAT w działalności rolniczej	4.4	1	szkolenie	1/1	cały rok	
Kalkulacje kosztów produkcji w gospodarstwie rolnym	4.2	1	szkolenie	1/1	cały rok	

Analiza raportu gospodarstwa rolnego	4.1	1	szkolenie	1/1	cały rok	Wójcik Magdalena
Aktualizacja działań - PROW 2007-2013	4.5	1	szkolenie	1/1	cały rok	
Minimalne wymagania wzajemnej zgodności dla gospodarstw rolnych	4.6	1	szkolenie	1/1	cały rok	
Nowe technologie w produkcji roślin rolniczych (zbóż, rzepaku, okopowych, strączkowych)	1.1	3	szkolenie	3/3	I kwartał	Cieniuch Stanisław, Dudek Ewa
Nowe technologie w produkcji roślin rolniczych (zbóż, rzepaku, okopowych, strączkowych)	1.1	1	szkolenie praktyczne	1/1	III kwartał	Dudek Ewa, Chlebiej Sylwia
	1.2	1		1/1		
PROW 2007-2013	1.14	2	szkolenie	2/2	I kwartał	Chlebiej Sylwia, Dudek Ewa
Ochrona roślin rolniczych przed chorobami, szkodnikami, chwastami	1.1	3	szkolenie	3/3	I kwartał	Chlebiej Sylwia, Dudek Ewa, Cieniuch Stanisław
	1.4	1		1/1	cały rok	
Dostosowanie gospodarstw do wymogów wzajemnej zgodności	1.15	2	szkolenie	2/2	I kwartał.	Chlebiej Sylwia, Dudek Ewa
Rola wapnowania i właściwego odczynu gleby w produkcji roślinnej	1.4	1	szkolenie	1/1	cały rok	Cieniuch Stanisław
Szkolenie praktyczne w zakresie uprawy zbóż – szkolenie na kolekcjach i demonstracjach	1.1	1	szkolenie praktyczne	1/1	cały rok	
Zabiegi pielęgnacyjne na ozimych – nawożenie i ochrona	1.1	1	szkolenie	1/1	cały rok	Drozd Barbara

Nawożenie, wapnowanie oraz dobór odmian zbóż jarych	1.1	1	szkolenie	1/1	cały rok	
Technologia uprawy pastewnych, głównie kukurydzy oraz nowe środki i odmiany stosowanych w uprawie	1.3	1	szkolenie	1/1	cały rok	
Racjonalna gospodarka na użytkach zielonych i zabezpieczenie bazy paszowej	1.4	1	szkolenie	1/1	cały rok	
Uprawa i nawożenie ziół z zastosowaniem mikroelementów	1.4	1	szkolenie	1/1	cały rok	
Programy rolno-środowiskowe -ekologia w gospodarstwach	1.14	6	szkolenie	6/6	I kwartał	
Dostosowanie gospodarstw do wymogów wzajemnej zgodności	1.15	2	szkolenie	2/2	I kwartał	Bubnowicz Urszula, Krzyżanowski Piotr
Produkcja sadownicza w gospodarstwach ekologicznych	1.11	2	szkolenie	2/2	III kwartał	
Agroturystyka i turystyka wiejska	7.2	2	szkolenie	2/2	I kwartał	
Poprawa standardu i jakości życia, w tym: estetyzacja wsi i zagrody wiejskiej	7.4	1	szkolenie	1/1	cały rok	Guz Małgorzata
Program Rozwoju Obszarów Wiejskich na lata 2007-2013	7.5	2	szkolenie	2/2	cały rok	

III. Działalność informacyjna, upowszechnieniowa i promocyjno – reklamowa

a. działania o charakterze masowym (m.in. broszury, ulotki, artykuły, wystawy)

Opis zadania	Ilość	Okres realizacji (kwartalnie)	Nazwisko i imię doradcy
Prenumerata gazety „Lubelskie Aktualności Rolnicze”	275	IV kwartał	ZDR Lubartów
Organizacja dożynek	według potrzeb	III kwartał	ZDR Lubartów

b. harmonogram dyżurów w gminach

Gmina	Dzień tygodnia	Nazwisko i imię doradcy
Ostrów Lubelski	czwartek	Bajda Arkadiusz
Uścimów	środa	Bubnowicz Urszula
Serniki	piątek	Chlebiej Sylwia
Kock	wtorek	Cieniuch Stanisław
Abramów	wtorek	Drozd Barbara
Michów	środa	Dudek Ewa
Firlej	czwartek	Guz Małgorzata
Gmina Lubartów ZDR Lubartów	czwartek	Kosik Elżbieta
Jeziorzany	poniedziałek	Krzyżanowski Piotr
Ostrówek	środa	Olek Tadeusz
Niedźwiada	wtorek	Wójcik Magdalena

IV. Usługi zewnętrzne (odpłatne) wynikające z Ustawy o jednostkach doradztwa rolniczego

Zestawienie planowanych usług doradczych ujęto w tabeli „Zestawienie usług doradczych”

V. Podnoszenie własnych kwalifikacji zawodowych

Temat kształcenia	Organizator kształcenia	Forma kształcenia	Okres realizacji	Nazwisko i imię uczestnika – doradcy
Dostosowanie dobrostanu zwierząt do wymogów wzajemnej zgodności. Budowa obór dla bydła opasowego.	LODR Końskowola	szkolenie /seminarium	cały rok	Bajda Arkadiusz, Olek Tadeusz

Rozród i żywienie świń. Koszty jednostkowe produkcji żywca wieprzowego. Optymalizacja kosztów produkcji żywca wołowego. Ekonomiczne aspekty produkcji mleka.				
Uprawa roślin sadowniczych oraz warzywniczych, opłacalność produkcji.	LODR Końskowola	szkolenie /seminarium	cały rok.	Kosik Elżbieta
Wady i zalety przy rozliczaniu podatku VAT na zasadach ogólnych.	LODR Końskowola	szkolenie /seminarium	cały rok	Wójcik Magdalena
Agrotechnika zbóż, rzepaku, nowe odmiany, nawożenie i ochrona. Agrotechnika i uprawa roślin okopowych i strączkowych. Opłacalność produkcji roślin zbożowych. Dostosowanie gospodarstw do wymogów wzajemnej zgodności.	LODR Końskowola	szkolenie /seminarium	cały rok	Chlebiej Sylwia, Dudek Ewa
Agrotechnika i ochrona zbóż. Rośliny strączkowe i mieszanki zbożowo-strączkowe. Opłacalność produkcji roślin strączkowych.	LODR Końskowola	szkolenie /seminarium	cały rok	Cieniuch Stanisław, Drozd Barbara
Uprawa roślin sadowniczych i warzywniczych. VAT w rolnictwie. Opłacalność produkcji malin. Ochrona roślin.	LODR Końskowola	szkolenia/ seminarium	cały rok	Krzyżanowski Piotr, Bubnowicz Urszula
Zasada wzajemnej zgodności CC. PROW 2007-2013. Biogazownie. Rozpoczęcie działalności gospodarzej – gospodarstwa agroturystyczne. Koszty założenia działalności gospodarzej.	LODR Końskowola	szkolenie /seminarium	cały rok	Guz Małgorzata

VI. Działania administracyjne na rzecz organów nadzoru lub podmiotów współpracujących

1. Współpraca z Jednostkami Samorządu Terytorialnego.
2. Współpraca z Agencją Restrukturyzacji i Modernizacji Rolnictwa.
3. Współpraca z bibliotekami, szkołami, Klubami 4-H, KGW.
4. Współpraca z firmami nasiennymi w celu zaopatrzenia rolników w kwalifikowany materiał siewny.
5. Współpraca z Agencją Rynku Rolnego – uzyskanie refundacji dla rolników za kwalifikowany materiał siewny.
6. Współpraca z Powiatowym Lekarzem Weterynarii.
7. Współpraca z Bankiem Spółdzielczym.
8. Współpraca z Państwową Inspekcją Ochrony Roślin i Nasiennictwa, Agencją Rynku Rolnego w Lublinie.
9. Współpraca z jednostkami certyfikującymi: Ekogwarancja, Agro-Biotest, firmami skupującymi produkty ekologiczne: Symbioimpex, Bimie, Materne.
10. Współpraca z Instytutem Medycyny Wsi w Lublinie.
11. Współpraca ze stowarzyszeniami: Eko-Lubelszczyzna, Przyjaciół Jeziorzan.

20. ZDR W ŁĘCZNEJ

Siedziba ZDR: 21-010 Łęczna, ul. Jana Pawła II 95

Kierownik ZDR: Anita Gębka

Rejon działania: powiat łęczyński

gminy: Cyców, Ludwin, Łęczna, Milejów, Puchaczów, Spiczyn

I. Działalność doradcza

Nazwisko i imię doradcy	Symbol zadania upowszechnieniowego	Ilość gospodarstw objętych zadaniem
Dudek Antoni	1/R	5
	2/R	2
	4/R	2
	5/R	1
Gębka Anita	E/2	1
	E/3 b	2
Janociński Grzegorz	1/O	2
	5/O	4
	6/O	2
	8/O	1
	10/O	1
Klimek Anna	PWGDIA/2 a	1
	PWGDIA/2 d	1
	PWGDIA/3 c	2
	PWGDIA/4 a	3
	PWGDIA/4 b	3
Maik Tomasz	EOŚ/1	1
	EOŚ/2	6
	EOŚ/3	2
	EOŚ/7	1
Taszarek Bożena	1/Z	2
	2/Z	1
	3/Z	1
	4/Z	1
	5/Z	1
	7/Z	4
Wrońska Elżbieta	PWGDIA/2 a	5
	PWGDIA/3 c	3
	PWGDIA /4 a	2

II. Działalność oświatowa (szkolenia, seminaria, kursy, konferencje)

Temat – zadanie	Symbol szkolenia (nr wiersza z tabelki zbiorczej)	Ilość	Forma	Organizacja /wykład	Okres realizacji (kwartalnie)	Nazwisko i imię doradcy
Nowe technologie uprawy rzepaku	1.3	1	szkolenie powiatowe	1/0	I-IV kw.	Dudek Antoni
Nowe technologie uprawy zbóż	1.1	1	szkolenie	1/1	I-IV kw.	
Nowe tendencje w uprawie roślin strączkowych	1.4	1	szkolenie	1/1	I-IV kw.	
Znaczenie i potrzeby wapnowania gleb	1.4	1	szkolenie	1/1	I-IV kw.	
Nowe technologie uprawy zbóż i rzepaku	1.1	1	szkolenie praktyczne	1/1	I-IV kw.	
Podatek VAT w gospodarstwach rolnych, rozliczanie na zasadach ogólnych	4.4	2	szkolenie - w tym 1 szkolenie powiatowe	2/1	I-IV kw.	Gębka Anita
Kredyty preferencyjne w rolnictwie	4.1	1	szkolenie	1/1	I-IV kw.	
Nowoczesna uprawa oraz ochrona na plantacji leszczyny wielkoowocowej	1.5	1	szkolenie	1/1	I-IV kw.	Janociński Grzegorz
Nowoczesna ochrona warzyw gruntowych	1.6	2	szkolenie - w tym 1 szkolenie powiatowe	2/1	I-IV kw.	
Nowoczesna uprawa oraz ochrona na plantacji warzyw gruntowych	1.6	2	szkolenie	2/2	I-IV kw.	
Agroturystyka i turystyka wiejska	7.2	1	szkolenie/ kurs	1/0	I-IV kw.	Klimek Anna
Aktywizacja społeczności wiejskiej	7.3	2	szkolenie/ warsztaty	2/1	I-IV kw.	
Poprawa standardu i jakości życia	7.4	2	szkolenie/ warsztaty	2/2	I-IV kw.	
Gospodarowanie metodami ekologicznymi	1.11	1	szkolenie powiatowe	1/0	I-IV kw.	Maik Tomasz
Program rolnośrodowiskowy	1.14	3	szkolenie	3/3	I-IV kw.	

Wpływ ekstensywnej gospodarki łąkowo - pastwiskowej na zachowanie cennych siedlisk przyrodniczych oraz poprawę dochodowości rolnika	1.12	1	szkolenie	1/1	I-IV kw.	
Dobrostan zwierząt zgodnie z wymogami UE	1.10	1	szkolenie	1/1	I-IV kw.	Taszarek Bożena
Produkcja trzody chlewnej w cyklu zamkniętym	1.9	1	szkolenie praktyczne	1/0	I-IV kw.	
Żywienie krów mlecznych i poprawa efektywności produkcji mleka	1.8	1	szkolenie	1/1	I-IV kw.	
Bydło mięsne -rasy, hodowla, systemy utrzymania	1.8	1	szkolenie	1/1	I-IV kw.	
Hodowla ras zachowawczych	1.10	1	szkolenie praktyczne	1/1	I-IV kw.	
Agroturystyka i turystyka wiejska	7.2	1	szkolenie/ kurs	1/1	I-IV kw.	Wrońska Elżbieta
Aktywizacja społeczności wiejskiej	7.3	1	szkolenie	1/1	I-IV kw.	
Poprawa standardu życia, upowszechnianie zasad racjonalnego żywienia	7.4	2	szkolenie/ warsztaty	2/2	I-IV kw.	
Podatek dochodowy i VAT	7.7	1	szkolenie	1/0	I-IV kw.	

III. Działalność informacyjna, upowszechnieniowa i promocyjno – reklamowa

a. działania o charakterze masowym (m.in. broszury, ulotki, artykuły, wystawy)

Opis zadania	Ilość	Okres realizacji (kwartalnie)	Nazwisko i imię doradcy
Udział w organizacji wystawy produktów rolnych na dożynkach powiatowych	1	III kw.	wszyscy doradcy ZDR
Udział w organizacji wystawy produktów rolnych na dożynkach gminnych	6	III kw.	wszyscy doradcy ZDR
Babska Niedziela	1	II-III kw.	wszyscy doradcy ZDR

Święto Jesieni w Kazimierzu Dolnym	1	III-IV kw.	Gębka Anita, Klimek Anna, Wrońska Elżbieta
Prenumerata gazety „Lubelskie Aktualności Rolnicze”	175 (7x25)	IV kw.	wszyscy doradcy ZDR
Artykuły do gazety „Lubelskie Aktualności Rolnicze”	1 1 1 1	I-IV kw.	Dudek Antoni, Janociński Grzegorz, Taszarek Bożena, Wrońska Elżbieta

b. harmonogram dyżurów w gminach

Gmina	Dzień tygodnia	Nazwisko i imię doradcy
Cyców	wtorek	Dudek Antoni
Ludwin	poniedziałek	Janociński Grzegorz
Łączna /biuro ZDR/	poniedziałek	Gębka Anita
Łączna /biuro ZDR/	wtorek	Wrońska Elżbieta
Milejów	wtorek	Maik Tomasz
Puchaczów	wtorek	Taszarek Bożena
Spiczyn	wtorek	Klimek Anna

IV. Usługi zewnętrzne (odpłatne) wynikające z Ustawy o jednostkach doradztwa rolniczego

Zestawienie planowanych usług doradczych ujęto w tabeli „Zestawienie usług doradczych”

V. Podnoszenie własnych kwalifikacji zawodowych

Temat kształcenia	Organizator kształcenia	Forma kształcenia	Okres realizacji	Nazwisko i imię uczestnika – doradcy
WPR po 2013r.	LODR w Końskowoli	szkolenie	I-IV kw.	wszyscy doradcy ZDR
FADN – rachunkowość rolna	LODR w Końskowoli	szkolenie	I-IV kw.	Dudek Antoni, Gębka Anita, Taszarek Bożena
Programy rolnośrodowiskowe	LODR w Końskowoli	szkolenie	I-IV kw.	Dudek Antoni, Gębka Anita, Janociński Grzegorz, Taszarek Bożena, Klimek Anna, Maik Tomasz
Aktywizacja społeczności wiejskiej	LODR w Końskowoli	szkolenie	I-IV kw.	Wrońska Elżbieta, Klimek Anna

Agroturystyka i turystyka wiejska, zagrody edukacyjne, produkty turystyczne	LODR w Końskowoli	szkolenie/kurs	I-IV kw.	Wrońska Elżbieta, Klimek Anna
Przedsiębiorczość na obszarach wiejskich	LODR w Końskowoli	szkolenie/kurs	I-IV kw.	Klimek Anna
Organizacje pozarządowe - zarządzanie, finansowanie	CDR Brwinów	szkolenie	I-IV kw.	Wrońska Elżbieta
Rolnictwo ekologiczne	LODR w Końskowoli	szkolenie	I-IV kw.	Maik Tomasz
Nowe technologie w hodowli zwierząt gospodarskich	LODR w Końskowoli	szkolenie	I-IV kw.	Taszarek Bożena
Zwalczanie chwastów, chorób, szkodników w zbożach i rzepaku	LODR w Końskowoli	szkolenie	I-IV kw.	Dudek Antoni
Podatek VAT, podatek dochodowy w rolnictwie	LODR w Końskowoli	szkolenie	I-IV kw.	wszyscy doradcy ZDR
Zasady integrowanej ochrony roślin	LODR w Końskowoli	szkolenie	I-IV kw.	Dudek Antoni, Gębka Anita, Janociński Grzegorz, Maik Tomasz, Taszarek Bożena

VI. Działania administracyjne na rzecz organów nadzoru lub podmiotów współpracujących

1. Prowadzenie dokumentacji biurowej, dokumentacji gospodarstw współpracujących.
2. Sprawozdawczość miesięczna, roczna, meldunki, ankietyzacja, archiwizacja.
3. Dyżury w biurze ZDR.
4. Przygotowywanie planów pracy, harmonogramów, programów szkoleń i materiałów na szkolenia, notatek z lustracji gospodarstw itp.
5. Współpraca z samorządami powiatu łęczyńskiego: Starostwem Powiatowym w Łęcznej, Urzędami Gmin oraz sołtysami.
6. Współpraca z bankami - teren powiatu łęczyńskiego.
7. Współpraca ze szkołami rolniczymi - teren powiatu łęczyńskiego.
8. Współpraca z organizacjami pozarządowymi, LGD, KGW, Gminnymi Ośrodkami Kultury.
9. Monitoring skupu: owoców i warzyw, zbóż, żywca wieprzowego i wołowego - targ Łęczna.
10. Monitoring występowania szkodników.
11. Zbieranie informacji do gazety „Lubelskie Aktualności Rolnicze”: nawozy, środki ochrony roślin, materiały budowlane, usługi.
12. Lustracja gospodarstw pod potrzeby kredytowe.
13. Przygotowanie szacunków plonów, oceny przezimowania, stanu upraw, zaawansowania prac polowych, ankiet agrotechnicznych.
14. Udział w komisjach szacujących szkody.
15. Współpraca z ARiMR.
16. Współpraca ze Stowarzyszeniem Kobiet Powiatu Łęczyńskiego.
17. Sporządzanie kalkulacji kosztów.

21. ZDR W ŁUKOWIE

Siedziba ZDR: 21-400 Łuków, ul. Przemysłowa 15

Kierownik ZDR: Jadwiga Wardak

Rejon działania: powiat łukowski

gminy: Adamów, Krzywda, Łuków, Serokomla, Stanin, Stoczek Łukowski, Trzebieszów, Wojcieszków, Wola Mysłowska

I. Działalność doradcza

Nazwisko i imię doradcy	Symbol zadania upowszechnieniowego	Ilość gospodarstw objętych zadaniem
Baran Krzysztof	3/O	3
	4/O	1
	5/O	5
	8/O	1
Grochowski Dariusz	1/R	4
	2/R	2
	4/R	4
Kędziora Elżbieta	1/Z	4
	5/Z	4
	7/Z	2
Młynarz Bożena	1/Z	3
	2/Z	2
	5/Z	2
	7/Z	3
Panasz Marzena	1/R	4
	2/R	2
	4/R	4
Toporowicz Ewa	EOŚ/2	1
	EOŚ/5	4
	EOŚ/7	1
	EOŚ/8	4
Wardak Jadwiga	EOŚ/5	2
	EOŚ/7	1
Mazur Andrzej	E/1	7
	E/2	1
	E/3a	1
	E/3b	1
Gojdycz Jan	PWGDIA/1b	1
	PWGDIA/d	1
	PWGDIA/2a	2
	PWGDIA/3a	3
	PWGDIA/4a	3
Wypych Teresa	PWGDIA/1b	1
	PWGDIA/1d	1
	PWGDIA/2a	2
	PWGDIA/3a	4
	PWGDIA/4a	2

II. Działalność oświatowa (szkolenia, seminaria, kursy, konferencje)

Temat – zadanie	Symbol szkolenia (nr wiersza z tabelki zbiorczej)	Ilość	Forma	Organizacja /wykład	Okres realizacji (kwartalnie)	Nazwisko i imię doradcy
Uprawa warzyw, zalecenia uprawowe, dobór odmian	1.6	2	szkolenie	2/1	I, III kw.	Baran Krzysztof
Uprawa, nawożenie, ochrona roślin jagodowych	1.5	1	szkolenie	1/0	I kw.	Baran Krzysztof
Zasada wzajemnej zgodności w gosp. rolnych	1.15	12	szkolenie	12/12	I –IV kw.	Baran Krzysztof, Grochowski Dariusz, Panasz Marzena, Kędziora Elżbieta, Młynarz Bożena, Toporowicz Ewa
Nowe technologie w produkcji roślinnej	11	1	wyjazd szkoleniowy	1/0	I-IV kw.	Grochowski Dariusz
Ochrona roślin rolniczych przed chorobami, szkodnikami, chwastami	1.3	1	szkolenie	1/0	I-II kw.	Grochowski Dariusz
Rola wapnowania i właściwego odczynu gleb w produkcji roślinnej	1.1	2	szkolenie	2/2	I-IV kw.	Grochowski Dariusz, Panasz Marzena
Ochrona roślin rolniczych przed chorobami, chwastami i szkodnikami	1.1	1	szkolenie	1/0	I-II kw.	Panasz Marzena
Dobrostan zwierząt	1.10	4	szkolenie	4/2	I-IV kw.	Kędziora Elżbieta, Młynarz Bożena
Prawidłowy odchów cieląt z przeznaczeniem na remont stada	1.8	2	szkolenie	2/0	I kw.	Kędziora Elżbieta, Młynarz Bożena

Wymogi dotyczące poszczególnych pakietów w PRŚ	1.12	2	szkolenie	2/2	I kw.	Toporowicz Ewa
Podatek dochodowy i VAT w rolnictwie	1.16	2	szkolenie	2/0	I-IV kw.	Wardak Jadwiga Toporowicz Ewa
Podatek VAT w gospodarstwie rolnym	4.4	1	szkolenie	1/1	I kw.	Mazur Andrzej
Kalkulacje rolnicze	4.2	1	szkolenie	1/1	II kw.	Mazur Andrzej
Źródła finansowania przedsięwzięć inwestycyjnych w rolnictwie	4.1	3	szkolenie	3/3	I-IV kw.	Mazur Andrzej
Nowe technologie w produkcji roślin rolniczych	1.1	1	szkolenie	1/0	I-II kw.	Panasz Marzena
Estetyka wsi i zagrody wiejskiej	11	2	wyjazd szkoleniowy	2/2	II kw.	Gojdycz Jan
Zasada wzajemnej zgodności w gospodarstwie rolnym	7.7	3	szkolenie	3/3	I kw.	Gojdycz Jan Wypych Teresa
Zachowanie dziedzictwa kulturowego i kulinarnego	7.4	2	szkolenie pokaz	2/0	I-IV kw.	Gojdycz Jan
Estetyka wsi i zagrody wiejskiej	7.4	2	szkolenie	2/2	I kw.	Wypych Teresa
Agroturystyka i turystyka wiejska	7.1	1	szkolenie	1/0	I kw.	Wypych Teresa
Agrotechnika uprawy ziemniaka, charakterystyka nowych odmian ziemniaka	1.2	1	szkolenie	1/0	I-IV kw.	Wardak Jadwiga
Prawidłowy rozród i żywienie trzody chlewnej	1.9	1	szkolenie	1/0	I-II kw.	Wardak Jadwiga

III. Działalność informacyjna, upowszechnieniowa i promocyjno – reklamowa

a. działania o charakterze masowym (m.in. broszury, ulotki, artykuły, wystawy)

Opis zadania	Ilość	Okres realizacji (kwartalnie)	Nazwisko i imię doradcy
Wystawy promujące LODR	4	II-III kw.	wszyscy doradcy
Artykuł do „LAR”	1	2013	Panasz Marzena

b. harmonogram dyżurów w gminach

Gmina	Dzień tygodnia	Nazwisko i imię doradcy
Adamów	poniedziałek	Baran Krzysztof
Krzywdą	środa	Wypych Teresa
Łuków	czwartek	Grochowski Dariusz
Serokomla	środa	Kędziora Elżbieta
Stanin	środa	Mazur Andrzej
Stoczek Łukowski	środa	Gojdyca Jan
Trzebieszów	środa	Panasz Marzena
Wojcieszków	czwartek	Toporowicz Ewa
Wola Mysłowska	poniedziałek	Młynarz Bożena

IV. Usługi zewnętrzne (odpłatne) wynikające z Ustawy o jednostkach doradztwa rolniczego

Zestawienie planowanych usług doradczych ujęto w tabeli „Zestawienie usług doradczych”

V. Podnoszenie własnych kwalifikacji zawodowych

Temat kształcenia	Organizator kształcenia	Forma kształcenia	Okres realizacji	Nazwisko i imię uczestnika – doradcy
Nowości w produkcji roślinnej	LODR	seminarium	2013	Grochowski Dariusz, Panasz Marzena
Nowe technologie w produkcji roślinnej	LODR	pokaz	2013	Grochowski Dariusz, Panasz Marzena
Produkcja sadownicza i warzywnicza	LODR	seminarium	2013	Baran Krzysztof
Nowości w produkcji zwierzęcej	LODR	seminarium	2013	Kędziora Bożena, Młynarz Bożena
Nowe technologie w produkcji zwierzęcej	LODR	pokaz	2013	Kędziora Bożena, Młynarz Bożena
Przykładowe gospodarstwa rolne	LODR	wyjazd szkoleniowy	2013	Grochowski Dariusz, Panasz Marzena, Kędziora Bożena, Młynarz Bożena

Podatek dochodowy i podatek VAT	LODR	szkolenie	2013	wszyscy doradcy
Florystyka	LODR	szkolenie	2013	Wypych Teresa
Agroturystyka	LODR	szkolenie	2013	Gojdyz Jan, Wypych Teresa
Programy rolnośrodowiskowe i rolnictwo ekologiczne	LODR	seminarium	2013	Wardak Jadwiga, Toporowicz Ewa

VI. Działania administracyjne na rzecz organów nadzoru lub podmiotów współpracujących

1. Udział w sesjach Rady Powiatu.
2. Udział w posiedzeniach Komisji Rolnictwa i Ochrony Środowiska Rady Powiatu.
3. Udział w sesjach Rad Gmin.
4. Współpraca z ARiMR.
5. Współpraca z bankami kredytującymi rolników.
6. Współpraca z firmami skupującymi produkty rolne.
7. Współpraca z instytucjami samorządowymi i państwowymi.

22. ZDR W OPOLU LUBELSKIM

Siedziba ZDR: 24-300 Opole Lubelskie, ul. Przemysłowa 16

Kierownik ZDR: Zbigniew Szafran

Rejon działania: **powiat opolski**

gminy: **Chodel, Józefów nad Wisłą, Karczmiska, Łaziska, Opole Lubelskie, Poniatowa, Wilków**

I. Działalność doradcza

Nazwisko i imię doradcy	Symbol zadania upowszechnieniowego	Ilość gospodarstw objętych zadaniem
Suchowolak Paweł	1/R	5
	2/R	3
	4/R	2
Pinkiewicz Aldona	1/O	4
	2/O	1
	3/O	3
	7/O	1
	9/O	1
Galuba Jan	2/O	2
	3/O	5
	4/O	1
	7/O	1
	8/O	1
Szafran Zbigniew	3/O	2
	7/O	1
Molesta Ewelina	EOŚ/1	4
	EOŚ/2	1
	EOŚ/3	2
	EOŚ/7	1
	EOŚ/8	2
Majchrowska-Gołofit Zuzanna	PWGDIA/1c	1
	PWGDIA/2a	2
	PWGDIA/3a	3
	PWGDIA/3c	2
	PWGDIA/4	2

II. Działalność oświatowa (szkolenia, seminaria, kursy, konferencje)

Temat – zadanie	Symbol szkolenia (nr wiersza z tabelki zbiorczej)	Ilość	Forma	Organizacja /wykład	Okres realizacji (kwartałnie)	Nazwisko i imię doradcy
Uprawa i ochrona pszenicy ozimej	1.1	1	szkolenie	1/1	I kwartał	Suchowolak Paweł
Dobór odpowiednich odmian mrozoodpornych oraz zwalczanie chwastów odnośnie zbóż ozimych	1.1	1	szkolenie	1/1	I kwartał	
Uprawa i ochrona roślin okopowych	1.2	1	szkolenie	1/1	I kwartał	
PRŚ	1.14	1	szkolenie	1/1	I kwartał	
Uprawa i ochrona krzewów jagodowych	1.5	1	szkolenie	1/0	I kwartał	
Kurs chemizacyjnyjny	13	2	kurs	2/0	I kwartał	
Zasady cięcia i prowadzenia drzew owocowych	1.5	1	szkolenie	1/0	I kwartał	Pinkiewicz Aldona
Bieżące informacje dotyczące ochrony upraw sadowniczych	1.5	1	szkolenie	1/0	I kwartał	
Programy rolnośrodowiskowe	1.14	1	szkolenie	1/1	I kwartał	
Bieżące informacje dotyczące nawożenia upraw sadowniczych	1.5	2	szkolenie	2/2	I kwartał	
Kurs chemizacyjnyjny	13	2	kurs	2/0	I kwartał	
Uprawa i ochrona malin i truskawek	1.5	1	szkolenie	1/1	I kwartał	Galuba Jan
Uprawa i ochrona malin i innych krzewów jagodowych	1.5	4	szkolenie	4/4	I kwartał	
Kurs chemizacyjnyjny	13	2	kurs	2/2	I kwartał	

Problemy w ochronie roślin sadowniczych w sezonie wegetacyjnym 2012r. Zalecenia na 2013r. Zamierzenia i działania ZDR w Opolu Lub. w 2013r.	1.5	1	szkolenie	1/1	I kwartał	Szafran Zbigniew
Program rolnośrodowiskowy	1.14	4	szkolenie	4/3	I kwartał	Molesta Ewelina
Ekologia	1.11	1	szkolenie	1/0	I kwartał	
Kurs chemizacyjny	13	2	szkolenie	2/0	I, IV kwartał	
Zakładanie stowarzyszenia-krok po kroku	7.3	1	szkolenie	1/0	I kwartał	Majchrowska - Gołofit Zuzanna
Podatek dochodowy i podatek VAT	7.7	1	szkolenie	1/0	I kwartał	
Promowanie zdrowego stylu życia, zasad racjonalnego odżywiania się	7.4	3	szkolenie	3/3	I, III kwartał	
Kurs chemizacyjny	13	2	szkolenie	2/0	I kwartał	

III. Działalność informacyjna, upowszechnieniowa i promocyjno – reklamowa

a. działania o charakterze masowym (m.in. broszury, ulotki, artykuły, wystawy)

Opis zadania	Ilość	Okres realizacji (kwartalnie)	Nazwisko i imię doradcy
Rozprowadzanie broszur dla zainteresowanych rolników	wg zapotrzebowania	cały rok	Szafran Zbigniew, Galuba Jan, Suchowolak Paweł, Pinkiewicz Aldona, Molesta Ewelina, Majchrowska-Gołofit Zuzanna
Rozprowadzanie ulotek dotyczących funduszy strukturalnych	wg zapotrzebowania	cały rok	Szafran Zbigniew, Galuba Jan, Pinkiewicz Aldona, Molesta Ewelina, Majchrowska-Gołofit Zuzanna

b. harmonogram dyżurów w gminach

Gmina	Dzień tygodnia	Nazwisko i imię doradcy
Chodel	poniedziałek	Suchowolak Paweł
Józefów nad Wisłą	czwartek	Majchrowska-Gołofit Zuzanna
Karczmiska	poniedziałek	Molesta Ewelina
Łaziska	czwartek	Suchowolak Paweł
Opole Lubelskie	środa	Szafran Zbigniew
Poniatowa	wtorek	Galuba Jan
Wilków	czwartek	Pinkiewicz Aldona

IV. Usługi zewnętrzne (odpłatne) wynikające z Ustawy o jednostkach doradztwa rolniczego

Zestawienie planowanych usług doradczych ujęto w tabeli „Zestawienie usług doradczych”

V. Podnoszenie własnych kwalifikacji zawodowych

Temat kształcenia	Organizator kształcenia	Forma kształcenia	Okres realizacji	Nazwisko i imię uczestnika – doradcy
Projektowanie ogrodów	LODR i inne jednostki	szkolenie	grudzień 2012r. luty 2013r.	Majchrowska -Gołofit Zuzanna
Podatek VAT w rolnictwie	LODR i inne jednostki	szkolenie	cały rok	Pinkiewicz Aldona, Majchrowska -Gołofit Zuzanna, Suchowolak Paweł, Szafran Zbigniew, Molesta Ewelina
Programy rolno-środowiskowe – rozpoznawanie siedlisk cennych przyrodniczo	LODR	szkolenie, samokształcenie	cały rok	Molesta Ewelina
Przerzedzanie kwiatów, zawiązków w sadach śliwowych, czereśniowych, jabłoniowych	LODR i inne jednostki	szkolenie	cały rok	Aldona Pinkiewicz
Aktualne zagadnienia z ochrony roślin i upraw sadowniczych	LODR i inne jednostki, Pinkiewicz Aldona, Galuba Jan, Szafran Zbigniew	szkolenie, samokształcenie	styczeń luty 2013r. oraz na bieżąco 2013r.	Pinkiewicz Aldona, Galuba Jan, Szafran Zbigniew

Aktualne zagadnienia z ochrony roślin i uprawy zbóż i ziemniaków	LODR i inne jednostki, Suchowolak Paweł, Szafran Zbigniew	szkolenie, samokształcenie	styczeń luty 2013r. oraz na bieżąco 2013r.	Paweł Suchowolak Zbigniew Szafran
Aktualne informacje dot. WPR po 2013 roku	LODR i inne jednostki	szkolenie, samokształcenie	na bieżąco 2013r.	Galuba Jan, Molesta Ewelina, Majchrowska -Gołofit Zuzanna, Pinkiewicz Aldona, Suchowolak Paweł, Szafran Zbigniew
Integrowana produkcja owoców do FR - aktualizacja informacji. Integrowana ochrona upraw	LODR i inne jednostki	szkolenie	na bieżąco 2013r.	Pinkiewicz Aldona, Szafran Zbigniew, Galuba Jan, Suchowolak Paweł
Alternatywne źródła energii	LODR i inne jednostki	szkolenie	2013r.	Molesta Ewelina
Produkcja ekologiczna	LODR i inne jednostki	szkolenie, kurs e-learningowy	2013r.	Molesta Ewelina

VI. Działania administracyjne na rzecz organów nadzoru lub podmiotów współpracujących

Współpraca z samorządem powiatowym i poszczególnych gmin powiatu opolskiego; udział w Sesjach Rady, Sołtysów oraz posiedzeniach Komisji Rolnych. Współpraca z instytucjami działającymi na rzecz rolnictwa (Bankami na terenie powiatu, Oddziałem Powiatowym WIORiN, Oddziałem Regionalnym ARiMR w Elizówce i BP ARiMR w Opolu Lubelskim, Powiatowym Lekarzem Weterynarii, Okręgową Spółdzielnią Mleczarską w Opolu Lubelskim).

Współpraca z firmami zajmującymi się skupem i przetwórstwem owoców i warzyw na terenie powiatu opolskiego.

Współpraca z jednostkami działającymi na rzecz wsi i rolnictwa w powiecie opolskim, Powiatowym Urzędem Pracy, Miejsko-Gminnymi i Gminnymi Ośrodkami Kultury, Szkołami w tym filią Szkoły Rolniczej w Kluczkowicach, Ośrodkami Opieki Społecznej, organizacjami pozarządowymi: Stowarzyszeniami i Lokalną Grupą Działania w Opolu Lubelskim.

Realizacja zadań zleconych przez Urząd Marszałkowski Województwa Lubelskiego, Lubelski Urząd Wojewódzki w Lublinie i organy nadzorujące.

23. ZDR W PARCZEWIE

Siedziba ZDR: **21-200 Parczew, ul. Lubartowska 4**

Kierownik ZDR: **Halina Żelazowska**

Rejon działania: **powiat parczewski**

gminy: **Parczew, Podedwórze, Milanów, Siemień, Sosnowica, Jabłoń, Dębowa Kłoda**

I. Działalność doradcza

Nazwisko i imię doradcy	Symbol zadania upowszechnieniowego	Ilość gospodarstw objętych zadaniem
Żelazowska Halina	1/O	2
	6/O	1
Chilczuk Bernard	E/2	1
	E/3 a	4
	E/3 b	4
	E/4	1
Golecki Arkadiusz	1/R	7
	2/R	2
	4/R	1
Kalińska Danuta	PWGDIA/1b	1
	PWGDIA/2a	2
	PWGDIA/3a	2
	PWGDIA/3b	2
	PWGDIA/4a	2
	PWGDIA/4b	1
Maciejuk Małgorzata	PWGDIA/1d	1
	PWGDIA/2a	2
	PWGDIA/3a	1
	PWGDIA/3b	2
	PWGDIA/4a	3
	PWGDIA/4c	1
Rowiński Tadeusz	1/R	7
	2/R	1
	4/R	1
	5/R	1
Siuciak Marek	EOŚ/4	5
	EOŚ/8	4
	EOŚ/1	1
Suwińska Ewa	EOŚ/1	1
	EOŚ/2	1
	EOŚ/5	4
	EOŚ/8	4
Miszczuk - Zielonka Anna	2/Z	1
	4/Z	2
	5/Z	3
	7/Z	4

II. Działalność oświatowa (szkolenia, seminaria, kursy, konferencje)

Temat – zadanie	Symbol szkolenia (nr wiersza z tabelki zbiorczej)	Ilość	Forma	Organizacja /wykład	Okres realizacji (kwartałnie)	Nazwisko i imię doradcy
Cross compliance	4.6	2	szkolenie	2/1	II-IV kwartał	Chilczuk Bernard
	1.15	1	szkolenie	1/1	I-IV kwartał	Golecki Arkadiusz
	7.6	1	szkolenie	1/0	I kwartał	Maciejuk Małgorzata
	1.15	1	szkolenie	1/1	IV kwartał	Rowiński Tadeusz
	1.15	1	szkolenie	1/1	II kwartał	Miszczuk - Zielonka Anna
PROW	4.5	2	szkolenie	2/1	II-IV kwartał	Chilczuk Bernard
	1.14	1	szkolenie	1/1	I kwartał	Golecki Arkadiusz
	7.5	1	szkolenie	1/1	I kwartał	Kalińska Danuta
	1.14	1	szkolenie	1/1	IV kwartał	Rowiński Tadeusz
	1.14	2	szkolenie	2/2	I kwartał	Suwińska Ewa
	1.14	1	szkolenie	1/0	II kwartał	Miszczuk - Zielonka Anna
Ocena odmian zbóż	1.1	1	szkolenie	1/0	II-IV kwartał	Golecki Arkadiusz
Wdrażanie zasad integrowanej produkcji roślin	1.1	1	szkolenie	1/1	I-II kwartał	
Technologia uprawy zbóż, dobór zalecanych odmian	1.1	1	szkolenie	1/0	I-IV kwartał	
Poprawa standardu i jakości życia	7.4	2	szkolenie	2/2	II-IV kwartał	Kalińska Danuta
	7.4	1	szkolenie, pokaz	1/1	I-IV kwartał	Maciejuk Małgorzata
Aktywizacja społeczności wiejskiej	7.3	1	szkolenie	1/1	IV kwartał	Kalińska Danuta
	7.3	2	szkolenie	2/2	I-II kwartał	Maciejuk Małgorzata
Podatek dochodowy i VAT w rolnictwie	4.4	1	szkolenie	1/1	I kwartał	Chilczuk Bernard
	7.7	1	szkolenie	1/0	IV kwartał	Kalińska Danuta
	7.7	1	szkolenie	1/0	I-IV kwartał	Maciejuk Małgorzata
Nowe technologie uprawy zbóż i rzepaku	1.1	3	szkolenie	3/1	I kwartał	Rowiński Tadeusz
Odnawialne źródła energii	1.13	6	szkolenie	6/6	I-IV kwartał	Siuciak Marek
Gospodarka wodna	1.12	1	szkolenie	1/1	I kwartał	
Program RS, a wymogi cross compliance	1.12	1	szkolenie	1/1	IV kwartał	Suwińska Ewa

Ochrona środowiska naturalnego poprzez realizację PRŚ	1.12	1	szkolenie	1/1	I kwartał	
Zasady prowadzenia rejestru działalności RŚ	1.12	1	szkolenie	1/1	IV kwartał	
Prawidłowy odchów młodzięży w hodowli bydła mlecznego	1.8	1	szkolenie	1/1	I kwartał	Miszczuk - Zielonka Anna
Prawidłowy odchów prosiąt w produkcji trzody chlewnej	1.9	1	szkolenie	1/1	I kwartał	
Efekty ekonomiczne w produkcji tuczników a dobrostan zwierząt	1.9	1	szkolenie	1/1	I kwartał	
Uprawa warzyw w ogrodach przydomowych	1.6	3	szkolenie	3/3	I-IV kwartał	Żelazowska Halina

III. Działalność informacyjna, upowszechnieniowa i promocyjno – reklamowa

a. działania o charakterze masowym (m.in. broszury, ulotki, artykuły, wystawy)

Opis zadania	Ilość	Okres realizacji (kwartalnie)	Nazwisko i imię doradcy
Dostarczanie rolnikom broszur i ulotek	1	I-IV kwartał	wszyscy doradcy
Wystawa dożynkowa	1	III kwartał	wszyscy doradcy
Organizacja i udział w DOD	1	II kwartał	wszyscy doradcy
Artykuły	2	I-IV kwartał	Kalińska Danuta, Maciejuk Małgorzata
Święto Krainy Rumianku	1	II kwartał	Chilczuk Bernard

b. harmonogram dyżurów w gminach

Gmina	Dzień tygodnia	Nazwisko i imię doradcy
Dębowa Kłoda	piątek	Kalińska Danuta
Jabłoń	czwartek	Rowiński Tadeusz
Milanów	środa	Maciejuk Małgorzata
Parczew	poniedziałek	Miszczuk - Zielonka Anna
Podedwórze	wtorek	Chilczuk Bernard
Siemień	piątek	Suwińska Ewa
Sosnowica	środa	Golecki Arkadiusz

IV. Usługi zewnętrzne (odpłatne) wynikające z Ustawy o jednostkach doradztwa rolniczego

Zestawienie planowanych usług doradczych ujęto w tabeli „Zestawienie usług doradczych”

V. Podnoszenie własnych kwalifikacji zawodowych

Temat kształcenia	Organizator kształcenia	Forma kształcenia	Okres realizacji	Nazwisko i imię uczestnika – doradcy
PROW	LODR Końskowola, ARiMR	szkolenie	2013r.	Chilczuk Bernard, Golecki Arkadiusz, Kalińska Danuta, Maciejuk Małgorzata, Rowiński Tadeusz, Suwińska Ewa, Miszczuk - Zielonka Anna, Żelazowska Halina
Zasady i cele FADN	LODR Końskowola	szkolenie	2013r.	Golecki Arkadiusz, Kalińska Danuta, Maciejuk Małgorzata, Rowiński Tadeusz, Suwińska Ewa,
Ocena i dobór odmian roślin uprawnych w woj. lubelskim	SDOO Cicibór, LODR Końskowola	wyjazd studyjny	2013r.	Golecki Arkadiusz, Rowiński Tadeusz
Podatek dochodowy	LODR Końskowola, Urząd Skarbowy	szkolenie	2013r.	Golecki Arkadiusz, Kalińska Danuta, Suwińska Ewa, Żelazowska Halina

Cross compliance	LODR Końskowola	szkolenie	2013r.	Kalińska Danuta, Maciejuk Małgorzata, Rowiński Tadeusz, Miszczuk - Zielonka Anna, Żelazowska Halina
Program Rolnośrodowiskowy	ARiMR, LODR Końskowola, Poleski Park Narodowy	szkolenie	2013r.	Kalińska Danuta, Maciejuk Małgorzata, Chilczuk Bernard
Florystyka	LODR Końskowola	szkolenie	2013r.	Kalińska Danuta, Maciejuk Małgorzata, Żelazowska Halina
Rachunkowość w gospodarstwach rolnych	Urząd Skarbowy w Parczewie	szkolenie	2013r.	Chilczuk Bernard, Suwińska Ewa
Targi ENEX- Kielce	Targi Kielce	konferencja	2013r.	Siuciak Marek
Targi GREEN POWER	MT Poznańskie	konferencja	2013r.	Siuciak Marek
Wykorzystanie energii odnawialnej	CDR Brwinów	szkolenie	2013r.	Siuciak Marek, Suwińska Ewa
Targi RENEXPO	REECO Poland	konferencja	2013r.	Siuciak Marek
Rolnictwo ekologiczne	LODR Końskowola, CDR Brwinów	szkolenie	2013r.	Suwińska Ewa
Nowe technologie w chowie i hodowli zwierząt	LODR Końskowola	szkolenie	2013r.	Miszczuk - Zielonka Anna
Uprawa owoców i warzyw	LODR Końskowola	szkolenie	2013r.	Żelazowska Halina

VI. Działania administracyjne na rzecz organów nadzoru lub podmiotów współpracujących

Udział w Sesjach Rady Gmin, zebraniach wiejskich, spotkaniach Stowarzyszeń.

Współpraca z ARiMR, ARR, PIORiN, Lubelską Izbą Rolniczą, punktami skupu płodów rolnych, Kołami Gospodyń Wiejskich, Gminnymi Ośrodkami Kultury, zespołami ludowymi na terenie działania ZDR.

Współpraca z firmami działającymi na rzecz rolnictwa.

24. ZDR W PIASKACH

Siedziba ZDR: **21-050 Piaski, ul. Lubelska 80**

Kierownik ZDR: **Danuta Dziubińska**

Rejon działania: **powiat świdnicki**

Gminy: **Piaski, Trawniki, Melgiew, Rybczewice**

I. Działalność doradcza

Nazwisko i imię doradcy	Symbol zadania upowszechnieniowego	Ilość gospodarstw objętych zadaniem
Danuta Dziubińska	1/R	1 kolekcja
	1/R	1
	3/R	1
Wiesława Misztal	1/R	3
	2/R	3
	3/R	3
	4/R.	1
Ewa Szalachwiej	1/Z	8
	2/Z	1
	4/Z	1
Barbara Łukaszuk	PWGDIA/2 a	1
	PWGDIA/3 a	3
	PWGDIA/3 c	3
	PWGDIA/4 a	3
Agnieszka Krawczak	EOŚ/1	1
	EOŚ/2	4
	EOŚ/3	1
	EOŚ/7	1
	EOŚ/8	3

II. Działalność oświatowa (szkolenia, seminaria, kursy, konferencje)

Temat – zadanie	Symbol szkolenia (nr wiersza z tabelki zbiorczej)	Ilość	Forma	Organizacja /wykład	Okres realizacji (kwartałnie)	Nazwisko i imię doradcy
Nowe technologie w uprawie rzepaku ozimego i jarego, porównanie plonowania odmian w różnych technologiach	1.1	1	szkolenie powszechne	1/1	I – kwartał	Danuta Dziubińska
Nowe odmiany zbóż ozimych i jarych, zwalczanie chwastów i chorób grzybowych	1.3	1	szkolenie powszechne	1/1	I-kwartał	

Nowe technologie w uprawie rzepaku ozimego oraz pszenicy oz. i jarej	1.3	1	szkolenie praktyczne	1/1	II-kwartał	
Uprawa gleby jako czynnik wpływający na jej żyzność. Wapnowanie gleb oraz racjonalne nawożenie roślin	1.1	1	szkolenie powszechne	1/1	I – kwartał	Wiesława Misztal
Uprawa kukurydzy z przeznaczeniem jako źródło energii odnawialnej oraz na ziarno	1.1	1	szkolenie powszechne	1/0	I-kwartał	
Odmiany pszenic ozimych zalecane do uprawy na terenie województwa oraz nowe środki do zwalczania chwastów i chorób	1.1	1	szkolenie powszechne	1/0	I-kwartał	
Nowe technologie w uprawie rzepaku oraz pszenic – porównanie odmian	1.3	1	szkolenie praktyczne	1/1	II-kwartał	
Wybór odmian odpornych na choroby w uprawie porzeczki czarnej, agrestu oraz porzeczki kolorowej	1.5	1	szkolenie powszechne	1/0	I-kwartał	
Podstawowe wymagania dobrostanu zwierząt gospodarskich i ochrony środowiska w chowie bydła	1.8	1	szkolenie powszechne	1/1	I kwartał	
Podstawowe wymagania dobrostanu zwierząt gospodarskich i ochrony środowiska w chowie bydła	1.9	1	szkolenie powszechne	1/0	I kwartał	
Wyniki kontroli wzajemnej zgodności w gospodarstwach rolnych	1.8	1	szkolenie powszechne	1/1	IV kwartał	
Założenia WPR 2014-2020 dla gospodarstw rolnych	1.10	1	szkolenie powszechne	1/0	IV kwartał	
Programy rolnośrodowiskowe	1.12	1	szkolenie powszechne	1/0	I kwartał	

Agroturystyka i turystyka wiejska – zagrody edukacyjne, produkty turystyczne	7.2	1	szkolenie powszechne	1/0	I kwartał	Barbara Łukaszuk
Poprawa standardu i jakości życia mieszkańców poprzez promowanie zdrowego życia i upowszechnianie zasad racjonalnego żywienia	7.3	1	szkolenie powszechne	1/1	I kwartał	
Poprawa standardu i jakości życia poprzez estetyzację zagrody wiejskiej	7.4	1	szkolenie powszechne	1/0	I kwartał	
Aktywizacja społeczności wiejskiej - rozwijanie aktywności społecznej mieszkańców wsi oraz inspirowanie do wspólnych działań – warsztaty kulinarne	7.4	1	warsztaty	1/1	III kwartał	
Aktywizacja społeczności wiejskiej - rozwijanie aktywności społecznej mieszkańców wsi oraz inspirowanie do wspólnych działań – warsztaty florystyczne	7.4	1	warsztaty	1/1	IV kwartał	

III. Działalność informacyjna, upowszechnieniowa i promocyjno – reklamowa

a. działania o charakterze masowym (m.in. broszury, ulotki, artykuły, wystawy)

Opis zadania	Ilość	Okres realizacji (kwartalne)	Nazwisko i imię doradcy
Wystawa dożynkowa	1	III kwartał	wszyscy doradcy
Prenumerata gazety „Lubelskie Aktualności Rolnicze”	25	IV kwartał	wszyscy doradcy

b. harmonogram dyżurów w gminach

Gmina	Dzień tygodnia	Nazwisko i imię doradcy
ZDR Piaski	poniedziałek	Krawczak Agnieszka
	wtorek	Szałachwiej Ewa
	środa	Danuta Dziubińska
	czwartek	Łukaszuk Barbara
	piątek	Misztal Wiesława
Rybczewice UG	wtorek	Misztal Wiesława
Rybczewice UG	IV czwartek – każdego miesiąca	Krawczak Agnieszka
Rybczewice UG	III wtorek miesiąca	Łukaszuk Barbara
Rybczewice UG	I czwartek miesiąca	Ewa Szalachwiej
Trawniki UG	środa	Ewa Szalachwiej
Trawniki UG	II środa miesiąca	Łukaszuk Barbara
Trawniki UG	IV środa miesiąca	Misztal Wiesława
Trawniki UG	III środa miesiąca	Agnieszka Krawczak
Melgiew UG	wtorek	Agnieszka Krawczak
Melgiew UG	II wtorek	Barbara Łukaszuk
Melgiew UG	IV czwartek miesiąca	Misztal Wiesława
Melgiew UG	II czwartek miesiąca	Ewa Szalachwiej

IV. Usługi zewnętrzne (odpłatne) wynikające z Ustawy o jednostkach doradztwa rolniczego

Zestawienie planowanych usług doradczych ujęto w tabeli „Zestawienie usług doradczych”

V. Podnoszenie własnych kwalifikacji zawodowych

Temat kształcenia	Organizator kształcenia	Forma kształcenia	Okres realizacji	Nazwisko i imię uczestnika – doradcy
WPR po roku 2013r.	LODR Końskowola	kurs szkolenie	2013r.	wszyscy doradcy
Szkolenia technologiczne z uprawy zbóż i roślin przemysłowych	LODR Końskowola	seminarium, szkolenie	2013r.	Misztal Wiesława, Dziubińska Danuta
Szkolenia z zakresu programów RŚ	LODR Końskowola	szkolenie	2013r.	Dziubińska Danuta, Krawczak Agnieszka, Szalachwiej Ewa

Nowe środki ochrony roślin zarejestrowane w uprawach rolniczych, ekologicznych, integrowanej technologii produkcji	LODR Końskowola	seminarium, szkolenie	2013r.	Dziubińska Danuta, Krawczak Agnieszka, Misztal Wiesława
Uprawa roślin do produkcji biogazu - opłacalność	LODR Końskowola	seminarium, szkolenie	2013r.	Dziubińska Danuta, Krawczak Agnieszka, Misztal Wiesława
Nowoczesne technologie chowu bydła i trzody chlewnej	LODR Końskowola	seminarium, szkolenie	2013r.	Szałachwiej Ewa
Metodyka i organizacja doradztwa rolniczego	LODR Końskowola, CDR Brwinów	kurs	2013r.	Krawczak Agnieszka, Szałachwiej Ewa
Doskonalenie umiejętności merytorycznych i komunikacyjnych	LODR Końskowola, CDR Brwinów	kurs	2013r.	Krawczak Agnieszka, Szałachwiej Ewa

VI. Działania administracyjne na rzecz organów nadzoru lub podmiotów współpracujących

Prowadzenie dokumentacji biurowej.

Współpraca z Urzędami Gmin oraz z sołtysami i samorządami rolniczymi.

Współpraca z Państwową Inspekcją Ochrony Roślin i Nasiennictwa.

Współpraca ze Spółdzielczym Bankiem Powiatowym w zakresie kredytów dla rolników.

Szacowanie szkód w uprawach rolniczych.

Współpraca ze Starostwem Powiatowym w Świdniku oraz z Komisją Rolnictwa i Urzędami Gmin w zakresie prac związanych z rolnictwem.

Współpraca z ARIMR, ARR i O/ KRUS, Powiatowym Lekarzem Weterynarii.

Współpraca z podmiotami skupującymi płody rolne oraz sprzedającymi maszyny i środki do produkcji pod potrzeby „Lubelskich Aktualności Rolniczych”.

Lustracja gospodarstw pod potrzeby kredytowe.

Współpraca z KGW oraz Gminnymi Ośrodkami Kultury.

25. ZDR W RADZYNIU PODLASKIM

Siedziba ZDR: 21-300 Radzyń Podlaski, ul. Rynek 10A

Kierownik ZDR: Urszula Sawczuk

Rejon działania: powiat radzyński

gminy: Borki, Czemierniki, Kąkolewnica Wschodnia, Komarówka Podlaska, Radzyń Podlaski, Ulan, Wołyn

I. Działalność doradcza

Nazwisko i imię doradcy	Symbol zadania upowszechnieniowego	Ilość gospodarstw objętych zadaniem
Babicz Krystyna	1/R	4
	2/R	4
	5/R	2
Kardas Jan	1/R	4
	2/R	4
	4/R	2
Kowalczuk Andrzej	1/R	2
	2/R.	3
	1/Z	3
	8/Z	2
Grochowski Marek	PWGDIA/1 a	2
	PWGDIA/1 d	4
	PWGDIA/2 a	2
	PWGDIA/4 a	1
	PWGDIA/4 b	1
Mróz Anna	PWGDIA/1 d	2
	PWGDIA/3 b	1
	PWGDIA/3 c	2
	PWGDIA/4 a	3
	PWGDIA/4 c	2
Golach Jarosław	E/1	1
	E/2	1
	E/3a	1
	E/3b	6
	E/4	1
Sawczuk Urszula	EOŚ/1	1
	EOŚ/2	2

II. Działalność oświatowa (szkolenia, seminaria, kursy, konferencje)

Temat – zadanie	Symbol szkolenia (nr wiersza z tabelki zbiorczej)	Ilość	Forma	Organizacja /wykład	Okres realizacji (kwartalnie)	Nazwisko i imię doradcy
Wymogi wzajemnej zgodności na OSN	1.15	8	szkolenie	8/8	I-IV kw.	Kowalczuk Andrzej, Kardas Jan, Babicz Krystyna

Uprawa i ochrona buraka cukrowego	1.2	1	szkolenie	1/0	I kw.	Kowalczuk Andrzej
Kiszonki w żywieniu bydła opasowego	1.8	1	szkolenie	1/0	III kw.	
Agrotechnika zbóż i kukurydzy	1.1	3	szkolenie	3/0	I kw.	Kardas Jan, Babicz Krystyna
Podatek dochodowy i VAT w rolnictwie	1.16	1	szkolenie	1/0	III kw.	Kardas Jan
PROW - program rolnośrodowiskowy	1.14	1	szkolenie	1/1	I kw.	Babicz Krystyna
Rachunkowość	4.2	3	szkolenie	3/3	III kw.	Golach Jarosław
PROW	4.5	1	szkolenie	1/1	IV kw.	
CC	4.6	1	szkolenie	1/1	I kw.	
CC	7.6	2	szkolenie	2/2	I kw.	Grochowski Marek
PROW - program rolnośrodowiskowy	7.5	1	szkolenie	1/1	I kw.	Mróz Anna
Podatek dochodowy i VAT w rolnictwie	7.7	1	szkolenie	1/0	III kw.	
Planowanie i realizacja projektów społecznych. Aktywizacja społeczności wiejskiej	7.3	4	szkolenie	4/3	II-III kw.	Grochowski Marek, Mróz Anna
Poprawa standardu i jakości życia	7.4	1	szkolenie	1/0	III kw.	Mróz Anna
Źródła finansowania projektów w organizacjach pozarządowych	7.1	1	szkolenie	1/1	IV kw.	Grochowski Marek
Realizacja programu rolnośrodowiskowego - wymogi, dokumentacja, minimalne wymagania	-	1	szkolenie powiatowe	1/0	I kw.	w organizację szkoleń powiatowych włączają się wszyscy doradcy ZDR
Podatek dochodowy i VAT	-	1	szkolenie powiatowe	1/0	III kw.	
Odnawialne źródła energii	-	1	szkolenie powiatowe	1/0	III kw.	

III. Działalność informacyjna, upowszechnieniowa i promocyjno – reklamowa

a. działania o charakterze masowym (m.in. broszury, ulotki, artykuły, wystawy)

Opis zadania	Ilość	Okres realizacji (kwartalnie)	Nazwisko i imię doradcy
Opracowanie artykułu do wydawnictwa LODR	2	III- IV kw.	Golach Jarosław, Mróz Anna
Organizacja stoisk informacyjno-promocyjnych na dożynkach gminnych i powiatowych.	7	III kw.	wszyscy doradcy
Udział w organizacji DOD	1	II kw.	wszyscy doradcy

b. harmonogram dyżurów w gminach

Gmina	Dzień tygodnia	Nazwisko i imię doradcy
Borki	środa	*
Czemierniki	czwartek	Grochowski Marek
Kąkolewnica	czwartek	Mróz Anna
Komarówka Podl.	piątek	Kowalczyk Andrzej
Ulan	poniedziałek	Kardas Jan
Wołyń	poniedziałek	Babicz Krystyna
Radzyń Podl.-dyżur w ZDR	środa	Golach Jarosław.

* gmina bez obsady, tymczasowo na dyżur co drugą środę dojeżdża kierownik Urszula Sawczuk

IV. Usługi zewnętrzne (odpłatne) wynikające z Ustawy o jednostkach doradztwa rolniczego

Zestawienie planowanych usług doradczych ujęto w tabeli „Zestawienie usług doradczych”

V. Podnoszenie własnych kwalifikacji zawodowych

Temat kształcenia	Organizator kształcenia	Forma kształcenia	Okres realizacji	Nazwisko i imię uczestnika – doradcy
Wspólna Polityka Rolna po 2014r. Fundusze pomocowe	CDR, LODR Końskowola	szkolenie	2013r.	Kowalczyk Andrzej, Kardas Jan, Sawczuk Urszula, Golach Jarosław, Grochowski Marek, Mróz Anna
Podatek dochodowy i VAT w rolnictwie	LODR Końskowola	szkolenie	2013r.	Kowalczyk Andrzej, Kardas Jan, Sawczuk Urszula, Golach Jarosław, Grochowski Marek, Mróz Anna
Rachunkowość, Polski FADN	LODR Końskowola	szkolenie	2013r.	Golach Jarosław, Grochowski Marek, Mróz Anna
Wdrażanie LSR - małe projekty, dobre praktyki	LGD	wyjazd studyjny	2013r.	Mróz Anna

Zmiany w programie rolnośrodowiskowym	CDR, LODR Końskowola	szkolenie	2013r.	Babicz Krystyna, Grochowski Marek, Mróz Anna, Sawczuk Urszula
---------------------------------------	----------------------	-----------	--------	--

VI. Działania administracyjne na rzecz organów nadzoru lub podmiotów współpracujących

1. Udział w sesjach Rady Gminy, zebraniach sołeckich.
2. Uczestnictwo w posiedzeniach Komisji Rolnictwa.
3. Współpraca z Bankami udzielającymi kredytów preferencyjnych.
4. Współpraca z jednostkami skupującymi płody rolne.
5. Współpraca z UG, ARiMR, Stacją Chemiczno – Rolniczą, Fundacją Rozwoju Lubelszczyzny, PUP, szkołą rolniczą, PIORiN, KGW, KRUS, SM Spomlek, Starostwem Powiatowym, Zrzeszeniem Rol - Kąt i innymi partnerami według potrzeb.
6. Zbieranie cen targowiskowych.
7. Zbieranie danych do kalkulacji rolniczych.
8. Sporządzanie meldunków z produkcji roślinnej.
9. Udział w komisjach szkodowych.
10. Szacowanie plonów ziemniaków.
11. Udział w programie ograniczania zanieczyszczeń azotanami pochodzenia rolniczego w gminie Komarówka Podlaska.
12. Współpraca z LGD.
13. Udział w festynach wiejskich, uroczystościach lokalnych, rocznicowych i obrzędowych.

26. ZDR W RYKACH

Siedziba ZDR: **08-500 Ryki, ul. Szkolna 3**

Kierownik ZDR: **Marcin Więsek**

Rejon działania: **powiat rycki**

gminy: **Ryki, Dęblin, Kłoczew, Nowodwór, Stężycza, Uleź**

I. Działalność doradcza

Nazwisko i imię doradcy	Symbol zadania upowszechnieniowego	Ilość gospodarstw objętych zadaniem
Więsek Marcin	EOŚ/1	1
	EOŚ /3	2
Dziliński Mariusz	2/Z	4
	5/Z	1
	3/Z	1
	1/Z	4
Gogacz Sławomir	PWGDIA/1 a	10
Kacprzak-Piwońska Elżbieta	4/O	6
	3/O	2
	5/O	1
	8/O	1
Mikusek Janusz	1/R	4 w tym 2 kolekcje
	2/R	1
	4/R	1
Ostrzyżek Wioletta	EOŚ/1	4
	EOŚ/3	4
	EOŚ/5	2

II. Działalność oświatowa (szkolenia, seminaria, kursy, konferencje)

Temat – zadanie	Symbol szkolenia (nr wiersza z tabelki zbiorczej)	Ilość	Forma	Organizacja /wykład	Okres realizacji (kwartalnie)	Nazwisko i imię doradcy
Targi maszyn	11	1	szkolenie wyjazdowe	1/0	I-IV kw.	Więsek Marcin
Rozród trzody chlewnej	1.9	1	szkolenie powiatowe	1/0	I-II kw.	Dziliński Mariusz
Nowe technologie w uprawie kukurydzy na kiszonkę	1.1	2	szkolenie	2/0	I-II, III kw.	Dziliński Mariusz, Mikusek Janusz
Wymogi wzajemnej zgodności obowiązujące od 2013 r. – dobrostan zwierząt	1.15	3	szkolenie	3/2	I-II kw.	Dziliński Mariusz, Ostrzyżek Wioletta
Produkcja wysokiej jakości pasz objętościowych dla krów mlecznych	1.8	1	szkolenie	1/1	I-II kw.	Dziliński Mariusz

Przedsiębiorczość, w tym uruchamianie i prowadzenie działalności pozarolniczej; tworzenie i rozwój mikroprzedsiębiorstw	7.1	2	szkolenie	2/1	I, II kw.	Gogacz Sławomir
Agroturystyka i turystyka wiejska	7.2	1	szkolenie	1/0	II kw.	
Program Rozwoju Obszarów Wiejskich na lata 2007-2013	7.5	2	szkolenie	2/2	I, II kw.	
Odmiany, ochrona i nawożenie truskawki	1.5	1	szkolenie powiatowe	1/1	I kw.	Kacprzak-Piwońska Elżbieta
Uprawa i ochrona roślin jagodowych. Najważniejsze zmiany w ochronie roślin jagodowych przed chorobami, szkodnikami i chwastami. Dobór odmian. Preparaty biologiczne w uprawie jagodowych	1.5	2	szkolenie	2/2	I kw.	
Wyniki doświadczeń dotyczących ochrony sadów przed chorobami i szkodnikami w sezonie 2012 roku	1.5	1	szkolenie	1/0	I kw.	
Wybrane zagadnienia PROW	1.14	4	szkolenie	4/2	I, II kw.	
Nowe technologie w uprawie zbóż	1.1	1	szkolenie powiatowe	1/0	III kw.	Mikusek Janusz
Żywnienie bydła, odchów cieląt	1.8	1	szkolenie	1/1	I kw.	
Wymogi dotyczące poszczególnych pakietów w PRŚ	1.12	3	szkolenie	3/3	I kw.	Ostrzyżek Wioletta

III. Działalność informacyjna, upowszechnieniowa i promocyjno – reklamowa

a. działania o charakterze masowym (m.in. broszury, ulotki, artykuły, wystawy)

Opis zadania	Ilość	Okres realizacji (kwartalnie)	Nazwisko i imię doradcy
Wystawy dożynkowe	6	III kw.	wszyscy doradcy
Prenumerata LAR	125	IV kw.	Dziliński Mariusz, Gogacz Sławomir, Kacprzak-Piwońska Elżbieta, Mikusek Janusz, Ostrzyżek Wioletta
Rozprowadzanie broszur, ulotek	150	2013	wszyscy doradcy

b. harmonogram dyżurów w gminach

Gmina	Dzień tygodnia	Nazwisko i imię doradcy
Ryki	poniedziałek	Ostrzyżek Wioletta
Nowodwór	poniedziałek	Więsek Marcin
Nowodwór	I poniedziałek m-ca	Kacprzak-Piwońska Elżbieta
Kłoczew	poniedziałek	Dziliński Mariusz
Ryki	wtorek	Mikusek Janusz
Ułęż	wtorek	Gogacz Sławomir
Stężycza	I środa m-ca	Mikusek Janusz
Stężycza	II środa m-ca	Gogacz Sławomir
Stężycza	III środa m-ca	Kacprzak-Piwońska Elżbieta
Stężycza	IV środa m-ca	Dziliński Mariusz
Dęblin	III środa m-ca	Ostrzyżek Wioletta
Ryki	I, II, III środa m-ca	Dziliński Mariusz
Ryki	IV środa m-ca	Ostrzyżek Wioletta
Ryki	czwartek	Gogacz Sławomir
Ryki	piątek	Więsek Marcin, Kacprzak-Piwońska Elżbieta

IV. Usługi zewnętrzne (odpłatne) wynikające z Ustawy o jednostkach doradztwa rolniczego

Zestawienie planowanych usług doradczych ujęto w tabeli „Zestawienie usług doradczych”

V. Podnoszenie własnych kwalifikacji zawodowych

Temat kształcenia	Organizator kształcenia	Forma kształcenia	Okres realizacji	Nazwisko i imię – doradcy
Nowe technologie w ekologicznych metodach produkcji	LODR Końskowola	szkolenie	2013r.	Więsek Marcin, Ostrzyżek Wioletta
Programy rolnośrodowiskowe	LODR Końskowola	szkolenie	2013r.	
Zasada wzajemnej zgodności	LODR Końskowola	szkolenie	2013r.	Więsek Marcin
Kursy e-learningowe	CDR Brwinów	kurs	2013r.	wszyscy Doradcy
Praktyczna ocena kondycji cielesnej krów	LODR Końskowola	pokaz	2013r.	Dziliński Mariusz
Bilans pasz w gospodarstwie mlecznym	LODR Końskowola	seminarium	2013r.	Dziliński Mariusz
Biogazownie	LODR Końskowola	szkolenie	2013r.	Gogacz Sławomir, Kacprzak- Powońska Elżbieta, Ostrzyżek Wioletta
Zasada wzajemnej zgodności	LODR Końskowola	szkolenie	2013r.	
PROW 2007-2013	LODR Końskowola	szkolenie	2013r.	Gogacz Sławomir, Ostrzyżek Wioletta
Nowe technologie w uprawie warzyw	LODR Końskowola	seminarium	2013r.	Kacprzak- Powońska Elżbieta
Uprawa truskawki pod osłonami	LODR Końskowola	seminarium	2013r.	Kacprzak- Powońska Elżbieta
Integrowana ochrona warzyw. Prognozowanie zagrożeń powodowanych przez fitofagi występujące na uprawach roślin warzywniczych	LODR Końskowola	seminarium	2013r.	Kacprzak- Powońska Elżbieta
Podatkowa księga przychodów i rozchodów	LODR Końskowola	szkolenie	2013r.	Kacprzak- Powońska Elżbieta, Ostrzyżek Wioletta
Intensyfikacja produkcji zbóż	LODR Końskowola	szkolenie	2013r.	Mikusek Janusz
Intensyfikacja produkcji drobiarskiej	LODR Końskowola	szkolenie	2013r.	Mikusek Janusz

VI. Działania administracyjne na rzecz organów nadzoru lub podmiotów współpracujących

1. Realizacja zadań statutowych wynikających z wytycznych i bieżących ustaleń.
2. Współpraca z samorządami miast, gmin i powiatu.
3. Współpraca z władzami administracji miast, gmin i powiatu.
4. Współpraca z instytucjami pracującymi na rzecz rolnictwa tj: ARiMR, ARR, KRUS, PIWet, PIORIN, SM Ryki, jednostkami certyfikującymi, IUNG Puławy, GS Sch, IO w Skierniewicach, Uniwersytetem Przyrodniczym w Lublinie.
5. Współpraca z bankami.
6. Współpraca z GOK, KGW i OSP.
7. Współpraca ze szkołami.
8. Współpraca z delegatami Izb Rolniczych.
9. Współpraca z jednostkami obsługi rolnictwa w zakresie skupu płodów rolnych i zaopatrzenia rolnictwa w środki produkcji.

27. ZDR W TOMASZOWIE LUBELSKIM

Siedziba ZDR: 22-600 Tomaszów Lubelski, ul. Żwirki i Wigury 2

Kierownik ZDR: Katarzyna Topolnicka

Rejon działania: powiat tomaszowski

gminy: Belzec, Jarczów, Krynice, Lubycza Królewska, Łaszczów, Rachanie, Susiec, Tarnawatka, Telatyn, Tomaszów Lubelski, Tyszowce, Ulhówek

I. Działalność doradcza

Nazwisko i imię doradcy	Symbol zadania upowszechnieniowego	Ilość gospodarstw objętych zadaniem
Cisak Roman	1/R	2+ 1 kolekcja zbóż ozimych
	2/R	3
	3/R	1
	4/R	1
Darmochwał Barbara	1/R	5
	2/R	3
	3/R	2
Gargoła Lesław	1/R	5
	2/R	5
Gargoła Waldemar	EOŚ/1	1
	EOŚ/5	4
	EOŚ/7	1
	EOŚ/8	4
Korzeń Ewa	PWGDIA/1 a	1
	PWGDIA/1 b	2
	PWGDIA/1 d	2
	PWGDIA/2 a	1
	PWGDIA/3 a	3
	PWGDIA/3 e	1
Jędzura Ryszard	E/1	2
	E/3 a	3
	E/3 b	3
	E/4	2
Radecki Tadeusz	1/Z	3
	2/Z	1
	4/Z	2
	8/Z	4
Soszka Teresa	1/Z	4
	2/Z	2
	3/Z	4
Żdan Jolanta	PWGDIA/1 a	2
	PWGDIA/3 a	2
	PWGDIA/3 b	2
	PWGDIA/3 c	1
	PWGDIA/4 a	2
	PWGDIA/4 b.	1

II. Działalność oświatowa (szkolenia, seminaria, kursy, konferencje)

Temat – zadanie	Symbol szkolenia (nr wiersza z tabelki zbiorczej)	Ilość	Forma	Organizacja /wykład	Okres realizacji (kwartalnie)	Nazwisko i imię doradcy
Zasada wzajemnej zgodności a płatności bezpośrednie	1.15	1	szkolenie	1/1	I-IV	Cisak Roman
Możliwości pozyskiwania dodatkowych funduszy w gospodarstwach rolnych - płatności rolnośrodowiskowe	1.14	2	szkolenie	2/0	I-IV	
Dobór odmian i nowości w uprawie zbóż	1.1	1	szkolenie	1/1	I-IV	
Wpływ odmiany oraz agrotechniki na zimotrwałość roślin	1.1	1	szkolenie	1/1	I-IV	
Zasada wzajemnej zgodności a płatności bezpośrednie	1.15	2	szkolenie	2/2	I	Darmochwał Barbara
Rola nawożenia w oparciu o analizy gleby i właściwy płodozmian	1.1	1	szkolenie	1/0	II	
Zdrowotność roślin i dobra kultura rolna	1.1	2	szkolenie	2/1	II	
Rola wapnowania i właściwego odczynu gleby w produkcji roślinnej	1.1	1	szkolenie	1/1	I	Gargoła Lesław
Integrowana ochrona roślin rolniczych	1.1	2	szkolenie	2/2	I	
Minimalne wymagania wzajemnej zgodności (cross compliance)	1.15	2	szkolenie	2/2	I	
Program rolnośrodowiskowy	1.14	1	szkolenie	1/1	I	Gargoła Waldemar
Odnawialne źródła energii	1.16	1	szkolenie	1/1	I	
Założenia WPR na lata 2014-2020	1.14	2	szkolenie	2/2	I	
Podatek dochodowy i VAT	1.13	1	szkolenie	1/1	I	
Podatek dochodowy i podatek VAT	7.7	2	szkolenie	1/0	I-IV	Korzeń Ewa

Estetyzacja wsi i zagrody wiejskiej	7.4	1	szkolenie	1/1	I-IV	
PROW na lata 2007-2013	7.5	1	szkolenie	2/2	I	
Zasada wzajemnej zgodności	7.6	1	szkolenie	1/1	I-IV	
Źródła finansowania inwestycji w rolnictwie /pomoc UE i środki krajowe/	4.1	2	szkolenie	2/2	I-IV	Jędzura Ryszard
Zasada wzajemnej zgodności a płatności bezpośrednie	4.6	1	szkolenie	1/1	I-IV	
Funkcjonowanie podatku dochodowego w gospodarstwach rolnych	4.4	2	szkolenie	2/0	I-IV	
Dobrostan w chowie bydła	1.8	1	szkolenie	1/1	I-IV	Radecki Tadeusz
Zasady żywienia krów mlecznych	1.8	1	szkolenie	1/0	I-IV	
Minimalne wymagania wzajemnej zgodności	1.15	2	szkolenie	2/2	I-IV	
Prawidłowa gospodarka pasieczna	1.10	1	szkolenie	1/0	I-IV	
Dobrostan w chowie bydła	1.8	2	szkolenie	2/1	I-IV	Soszka Teresa
Zasady żywienia krów mlecznych	1.8	1	szkolenie	1/0	I-IV	
Minimalne wymagania wzajemnej zgodności	1.15	2	szkolenie	2/2	I-IV	
Nowości technologiczne w uprawie i pielęgnacji rzepaku ozimego	1.3	1	szkolenie	1/1	I-II	Śmieciuszewski Romuald
Uproszczenia w uprawie zbóż, ich wpływ na jakość i wysokość plonu oraz koszty uprawy	1.1	2	szkolenie	2/2	I-II	
Regulacja maszyn i urządzeń rolniczych - wpływ na wschody i wzrost roślin oraz koszt wykonywanych zabiegów	1.1	2	szkolenie	2/2	I-IV	

Rozwijanie aktywności społecznej mieszkańców wsi oraz inspirowanie do wspólnych działań	7.3	2	szkolenie	2/2	I-IV	Żdan Jolanta
Estetyzacja wsi i zagrody wiejskiej	7.4	2	szkolenie	2/2	I-IV	
PROW na lata 2007-2013	7.5	1	szkolenie	1/1	I-IV	

III. Działalność informacyjna, upowszechnieniowa i promocyjno – reklamowa

a. działania o charakterze masowym (m.in. broszury, ulotki, artykuły, wystawy)

Opis zadania	Ilość	Okres realizacji (kwartalnie)	Nazwisko i imię doradcy
Wystawa Zwierząt Hodowlanych, Maszyn i Urządzeń Rolniczych w Sitnie	1	III	wszyscy pracownicy ZDR-TL
Wystawy dożynkowe (powiatowa i gminne)	4	III	wszyscy pracownicy ZDR-TL
Artykuły do LAR	2	I-IV	Gargoła Waldemar, Śmieciuszewski Romuald

b. harmonogram dyżurów w gminach

Gmina	Dzień tygodnia	Nazwisko i imię doradcy
ZDR Tomaszów Lubelski	poniedziałek	Gargoła Lesław
ZDR Tomaszów Lubelski	poniedziałek	Korzeń Ewa
ZDR Tomaszów Lubelski	wtorek	Gargoła Waldemar
ZDR Tomaszów Lubelski	środa	Jędzura Ryszard
ZDR Tomaszów Lubelski	czwartek	Darmochwał Barbara
ZDR Tomaszów Lubelski	piątek	Żdan Jolanta
Bełżec	poniedziałek	Gargoła Waldemar
Jarczów	-	-
Krynice	poniedziałek	Darmochwał Barbara
Lubycza Królewska	poniedziałek, wtorek	Radecki Tadeusz
Łaszczów	wtorek	Cisak Roman
Rachanie	-	-
Susiec	poniedziałek	Jędzura Ryszard
Tarnawatka	poniedziałek	Żdan Jolanta
Telatyn	poniedziałek, wtorek	Soszka Teresa
Tyszowce	środa	Śmieciuszewski Romuald
Ulhówek	środa	Korzeń Ewa

IV. Usługi zewnętrzne (odpłatne) wynikające z Ustawy o jednostkach doradztwa rolniczego

Zestawienie planowanych usług doradczych ujęto w tabeli „Zestawienie usług doradczych”

V. Podnoszenie własnych kwalifikacji zawodowych

Temat kształcenia	Organizator kształcenia	Forma kształcenia	Okres Realizacji (kwartalnie)	Nazwisko i imię uczestnika – doradcy
Dopłaty bezpośrednie - wypełnianie wniosków w 2013r.	ZDR	szkolenie	I	wszyscy pracownicy
Minimalne wymagania wzajemnej zgodności	LODR	szkolenie	I-IV	wszyscy pracownicy
Program Rozwoju Obszarów Wiejskich 2007-2013 – aktualne działania	LODR	szkolenie	I-IV	wszyscy pracownicy
Założenia reformy WPR na lata 2014-2020 ze szczególnym uwzględnieniem zagadnień ochrony środowiska	LODR	szkolenie	I-IV	wszyscy pracownicy
Zmiany w programie rolnośrodowiskowym na rok 2013	LODR	szkolenie	I	Darmochwał Barbara, Korzeń Ewa, Gargoła Waldemar
Gospodarowanie budżetem domowym	LODR	szkolenie	I-IV	Żdan Jolanta, Korzeń Ewa
Agroturystyka i turystyka wiejska	LODR	szkolenie	I-IV	Korzeń Ewa

VI. Działania administracyjne na rzecz organów nadzoru lub podmiotów współpracujących

Plany pracy i sprawozdania: miesięczne, kwartalne i roczne. Współpraca ze Starostwem Powiatowym w Tomaszowie Lub., Urzędami Gmin i Miast (Bełzec, Jarczów, Krynice, Lubycza Król., Łaszczów, Rachanie, Susiec, Tarnawatka, Telatyn, Tomaszów Lubelski, Tyszowce, Ulhówek), sołtysami, radnymi. Współpraca z Agencją Restrukturyzacji i Modernizacji Rolnictwa BP w Tomaszowie Lub., KRUS w Tomaszowie Lub., zakładami przetwórstwa mleka i przetwórstwa mięsa oraz podmiotami prowadzącymi skup produktów rolnych i zaopatrzenia w środki do produkcji rolnej. Ankietyzacja koniunktury w rolnictwie wg potrzeb. Zbieranie i przekazywanie informacji o poziomie cen, popycie i podaży na produkty rolne. Zbieranie i przekazywanie informacji o cenach na środki do produkcji rolnej w pow. tomaszowskim. Zbieranie i przekazywanie informacji o cenach i koniunkturze na targach w regionie. Szacunki plonów, komisje gminne, sesje, współpraca z BS Tomaszów Lub. Współpraca z bankami finansującymi inwestycje w rolnictwie, Lubelską Izbą Rolniczą, instytutami naukowymi w Zamościu, Lublinie, Puławach, Regionalną Dyрекcją Ochrony Środowiska, Lubelskim Towarzystwem Ornitologicznym, Zamojskim Towarzystwem Przyrodniczym, jednostkami certyfikującymi produkcję ekologiczną. Współpraca z lekarzem weterynarii.

28. ZDR W WISZNICACH

Siedziba ZDR: 21-580 Wisznice, ul. Wygoda 10

Kierownik ZDR: Kazimierz Samczuk

Rejon działania: powiat bialski

gminy: Wisznice, Sosnówka, Sławatycze, Tuczna, Kodeń, Piszczac, Łomazy, Rossosz

I. Działalność doradcza

Nazwisko i imię doradcy	Symbol zadania upowszechnieniowego	Ilość gospodarstw objętych zadaniem
Baj Władysław	1/R	6
	2/R	3
	4/R	1
Doroszuk Małgorzata	EOŚ/1	1
	EOŚ/2	3
	EOŚ/4	2
	EOŚ/7	4
Kisiel Wiesław	1/O	2
	3/O	2
	5/O	4
	7/O	1
	8/O	1
Kozysa Zofia	EOŚ/1	1
	EOŚ/2	4
	EOŚ/5	3
	EOŚ/7	2
Lewczuk Maciej	3/Z	1
	4/Z	3
	5/Z	3
	7/Z	3
Sawicki Andrzej	2/Z	1
	3/Z	2
	5/Z	2
	6/Z	5
Sokulski Józef	1/R	6
	2/R	3
	4/R	1
Szołucha Elżbieta	E/2	1
	E/3 a	2
	E/3 b	5
	E/4	2
Sztokalińska Zofia	PWGDIA/1 b	2
	PWGDIA/2 a	2
	PWGDIA/2 b	1
	PWGDIA/3 a	1
	PWGDIA/3 b	1
	PWGDIA/3 c	2
	PWGDIA/4 a	1

Wygiera Czesław	3/Z 4/Z 5/Z 7/Z	1 3 3 3
Samczuk Kazimierz	E/2 E/3 a E/3 b	1 1 1

II. Działalność oświatowa (szkolenia, seminaria, kursy, konferencje)

Temat – zadanie	Symbol szkolenia (nr wiersza z tabelki zbiorczej)	Ilość	Forma	Organizacja /wykład	Okres realizacji (kwartalnie)	Nazwisko i imię doradcy
Uprawa rzepaku i wykorzystanie roślin na produkcję biopaliw	1.1	1	szkolenie powiatowe	3/0	I-IV kw.	Samczuk Kazimierz
Ochrona sadów Jabłoniowych	1.5	1	szkolenie powiatowe		I-IV kw.	
Produkcja wołowiny wysokiej jakości	1.8	1	szkolenie powiatowe		I-IV kw.	
Agrotechnika uprawy rzepaku, dobór odmian, nawożenie ochrona roślin	1.1	2	szkolenie		I – IV kw.	Baj Władysław
Agrotechnika uprawy zbóż z uwzględnieniem agrotechniki doboru odmian, nawożenia i ochrony roślin	1.3	2	szkolenie	5/3	I-II kw.	
Programy rolnośrodowiskowe, ochrona gleb i wód	1.12	1	szkolenie		I kw.	
Zmiany w Programie Rolnośrodowiskowym w ramach PROW 2007 – 2013	1.14	1	szkolenie		I – IV kw.	Doroszuk Małgorzata
Rozwój Odnawialnych Źródeł Energii na terenie województwa lubelskiego	1.13	1	szkolenie	5/3	I – IV kw.	
Podatek dochodowy i VAT w rolnictwie	1.16	1	szkolenie		I – IV kw.	

Założenia WPR na lata 2014-2020	1.14	1	szkolenie		I – IV kw.	
Ekologia w gospodarstwie rolnym	1.11	1	szkolenie		I – IV kw.	
Uprawa papryki w gruncie	1.6	1	szkolenie	5/3	I-IV kw.	Kisiel Wiesław
Uprawa dyni na nasiona	1.6	1	szkolenie		I-IV kw.	
Uprawa w gruncie warzyw kapustnych	1.6	1	szkolenie		I-IV kw. I-IV kw.	
Ochrona sadów jabłoniowych	1.5	1	szkolenie		I-IV kw.	
Zimowe cięcie sadów, nowe metody i techniki cięcia	1.5	1	szkolenie		I-IV kw.	
Zmiany w programie Rolnośrodowiskowym w ramach PROW 2007-2013	1.14	1	szkolenie	5/3	I kw.	Kozysa Zofia
Założenia WPR na lata 2014-2020	1.14	1	szkolenie		IV kw.	
Ekologia w gospodarstwach rolnych	1.11	2	szkolenie		I kw.	
Podatek dochodowy i VAT w rolnictwie	1.16	1	szkolenie		I, IV kw.	
Podatek dochodowy i VAT w rolnictwie	4.4	2	szkolenie	5/5	I-IV kw.	Szołucha Elżbieta
Opłacalność produkcji rolnej	4.1	1	szkolenie		I-IV kw.	
Wspólna Polityka Rolna po 2013r.	4.5	2	szkolenie		I-IV kw.	
Agroturystyka i turystyka wiejska	7.2	1	szkolenie	5/5	I-IV kw.	Sztokalińska Zofia
Poprawa standardu i jakości życia, w tym promowanie zdrowego stylu życia, upowszechnianie zasad racjonalnego żywienia	7.4	1	szkolenie		I-IV kw.	

Założenia WPR na lata 2014-2020	7.5	1	szkolenie		I-IV kw.	
Zasada wzajemnej zgodności	7.6	1	szkolenie		I-IV kw.	
Podatek dochodowy i VAT w rolnictwie	7.7	1	szkolenie		I-IV kw.	
Założenia Wspólnej Polityki Rolnej na lata 2014-2020	1.14	1	szkolenie		IV kw.	
Poprawa dobrostanu zwierząt zgodnie z wymogami UE	1.10	3	szkolenie	5/4	I kw.	Lewczuk Maciej
Podatek dochodowy i VAT w rolnictwie	1.16	1	szkolenie		II kw.	
Założenia WPR na lata 2014-2020	1.14	1	szkolenie		IV kw.	
Poprawa dobrostanu zwierząt zgodnie z wymogami UE	1.10	3	szkolenie	5/4	I kw.	Wygiera Czesław
Podatek dochodowy i VAT w rolnictwie	1.16	1	szkolenie		II kw.	
Programy rolnośrodowiskowe gospodarstwa ekologiczne	1.14	1	szkolenie		I kw.	Sawicki Andrzej
Produkcja wołowiny wysokiej jakości	1.8	1	szkolenie		II kw.	
Poprawa dobrostanu zwierząt zgodnie z wymogami UE	1.10	2	szkolenie	5/4	IV kw.	
Podatek dochodowy i VAT w rolnictwie	1.16	1	szkolenie		IV kw.	
Agrotechnika uprawy roślin strączkowych ze szczególnym uwzględnieniem agrotechniki i ochrony roślin	1.4	1	szkolenie		I kw.	
Agrotechnika uprawy zbóż ze szczególnym uwzględnieniem agrotechniki i ochrony roślin	1.1	2	szkolenie	5/4	IV kw.	Sokulski Józef

Podatek dochodowy i VAT w rolnictwie	1.16	1	szkolenie		II kw.	
Założenia Wspólnej Polityki Rolnej na lata 2014-2020	1.14	1	szkolenie		IV kw.	

III. Działalność informacyjna, upowszechnieniowa i promocyjna – reklamowa

a. działania o charakterze masowym (m.in. broszury, ulotki, artykuły, wystawy)

Opis zadania	Ilość	Okres realizacji (kwartalnie)	Nazwisko i imię doradcy
Artykuły do gazety LODR oraz innych czasopism rolniczych	10	I-IV kw.	wszyscy doradcy
Organizacja wystaw na dożynki gminne, powiatowe i inne uroczystości	5	I-IV kw.	wszyscy doradcy

b. harmonogram dyżurów w gminach

Gmina	Dzień tygodnia	Nazwisko i imię doradcy
Kodeń	czwartek	Sawicki Andrzej
Łomazy	wtorek	Kozysa Zofia
Piszczac	środa	Sztokalińska Zofia
Rossosz	czwartek	Doroszuk Małgorzata
Sławatycze	wtorek	Wygiera Czesław
Sosnowka	środa	Baj Władysław
Tuczna	poniedziałek	Sokulski Józef
Wisznice	poniedziałek	Kisiel Wiesław

IV. Usługi zewnętrzne (odpłatne) wynikające z Ustawy o jednostkach doradztwa rolniczego

Zestawienie planowanych usług doradczych ujęto w tabeli „Zestawienie usług doradczych”

V. Podnoszenie własnych kwalifikacji zawodowych

Temat kształcenia	Organizator kształcenia	Forma kształcenia	Okres realizacji	Nazwisko i imię uczestnika – doradcy
Założenia Wspólnej Polityki Rolnej na lata 2014-2020	LODR, FAPA, CDR	Seminarium, szkolenie	I-IV kw.	wszyscy doradcy z ZDR
Ekologia w gospodarstwach rolnych	LODR	szkolenie	I-IV kw.	doradcy rolnośrodowiskowi
Zmiany w programie rolnośrodowiskowym	CDR, LODR	szkolenie	I-IV kw.	doradcy rolnośrodowiskowi
Podatek dochodowy i VAT w rolnictwie	LODR, CDR, US	szkolenie, seminarium	I-IV kw.	wszyscy doradcy z ZDR

Uprawa roślin na cele energetyczne	LODR	szkolenie	I-IV kw.	wszyscy doradcy z ZDR
Energia odnawialna	LODR	szkolenie	I-IV kw.	wszyscy doradcy z ZDR
Warsztaty kulinarne	LODR	warsztaty	I-IV kw.	Zofia Sztokalińska
Chów bydła mięsnego	LODR	szkolenie, seminarium	I-IV kw.	Wygiera Cz., Sawicki A., Lewczuk M.

VI. Działania administracyjne na rzecz organów nadzoru lub podmiotów współpracujących

Urzędy Gmin, Starostwo Powiatowe, ARiMR, Powiatowy Lekarz Weterynarii., Białkopodlaska LGD, Izba Rolnicza, ARR, Eksperti Przyrodniczy, Jednostki Certyfikujące, Gminne Ośrodki Kultury, Banki Spółdzielcze, Zrzeszenia Producentów Rolnych, KRUS, KGW.

29. ZDR WE WŁODAWIE

Siedziba ZDR: 22-200 Włodawa, ul. Piłsudskiego 64

Kierownik ZDR: Henryk Oleszczuk

Rejon działania: powiat włodawski

gminy: Hanna, Hańsk, Urszulin, Stary Brus, Włodawa, Wola Uhruska, Wiryki

I. Działalność doradcza

Nazwisko i imię doradcy	Symbol zadania upowszechnieniowego	Ilość gospodarstw objętych zadaniem
Juszczuk Maria	E/1	3
	E/3a	1
	E/3b	4
	E/4	2
Kędzierska-Wojtas Marzena	PWGDIA/1b	1
	PWGDIA/2a	1
	PWGDIA/2b	1
	PWGDIA/2c	1
	PWGDIA/2d	1
	PWGDIA/3a	1
	PWGDIA/3c	1
	PWGDIA/4a	1
	PWGDIA/4b	1
	PWGDIA/4c	1
Krukowska Maria	EOŚ/1	1
	EOŚ/2	4
	EOŚ/3	2
	EOŚ/5	3
Kupracz Anna	EOŚ/1	2
	EOŚ/2	3
	EOŚ/3	3
	EOŚ/5	2
Gryglicki Wiesław	EOŚ/1	2
	EOŚ/2	3
	EOŚ/3	2
	EOŚ/5	3
Matusik Barbara	1/Z	4
	3/Z	2
	5/Z	1
	7/Z	3
Hoefler Norbert	1/R	5
	2/R	4
	2/R	1
Oleszczuk Henryk	1/R	1
	4/R	1
	5/Z	1

II. Działalność oświatowa (szkolenia, seminaria, kursy, konferencje)

Temat – zadanie	Symbol szkolenia (nr wiersza z tabelki zbiorczej)	Ilość	Forma	Organizacja /wykład	Okres realizacji (kwartalnie)	Nazwisko i imię doradcy
Zarządzanie gospodarstwem rolnym	4.1	1	szkolenie	1/1	II	Juszczuk Maria
VAT w rolnictwie i podatek dochodowy	4.4	2	szkolenie	2/0	II	
PROW 2007- 2013	4.5	1	szkolenie	1/1	IV	
CC	4.6	1	szkolenie	1/1	IV	
Przedsiębiorczość, w tym uruchamianie i prowadzenie działalności pozarolniczej. Sprzedaż bezpośrednia, przetwórstwo na poziomie gospodarstwa	7.1	1	szkolenie	1/1	III	Kędzierska -Wojtas Marzena
Agroturystyka i turystyka wiejska. Zagrody edukacyjne	7.2	2	szkolenie	2/2	I, II	
Poprawa standardu i jakości życia. zachowanie dziedzictwa kulturowego i kulinarnego	7.4	2	szkolenie, seminarium	2/2	I, III	
Kurs florystyczny	13	1	kurs	1/1	IV	
Wymogi poszczególnych pakietów w ramach PRŚ	1.14	2	szkolenie	2/2	I	Krukowska Maria
Podstawy rolnictwa ekologicznego	1.11	2	szkolenie	2/2	I, IV	
Pozyskiwanie środków pomocowych w ramach PRŚ	1.14	1	szkolenie	1/1	I	
Wymogi poszczególnych pakietów PRŚ	1.14	2	szkolenie	2/2	I	Kupracz Anna
Pozyskiwanie środków pomocowych w ramach PRŚ	1.14	1	szkolenie	1/1	I	
Produkcja zwierzęca w rolnictwie ekologicznym	1.11	2	szkolenie	2/2	III, IV	

Wymogi dotyczące poszczególnych pakietów w ramach PRŚ	1.14	2	szkolenie	2/2	I, IV	
Produkcja zwierzęca w rolnictwie ekologicznym	1.11	2	szkolenie	2/2	I, IV	Gryglicki Wiesław
Pozyskiwanie środków pomocowych w ramach PRŚ	1.14	1	szkolenie	1/1	I	
Dostosowanie dobrostanu zwierząt do wymogów UE	1,8	5	szkolenie	5/5	I	Matusik Barbara
Stosowanie ŚOR przy pomocy opryskiwaczy	13	2	kurs	2/0	III	
Stosowanie ŚOR przy pomocy opryskiwaczy	13	2	kurs	2/2	I, IV	Hoefler Norbert
Ochrona roślin rolniczych przed chorobami, szkodnikami i chwastami	1/1	4	szkolenie	4/4	I, III, IV	
Kolekcje roślin uprawnych	1/1	1	szkolenie	1/1	II	
Działania PRŚ alternatywą dla rolnictwa pow. włodawskiego	1.14	1	konferencja powiatowa	1/1	I	Oleszczuk Henryk
Chów bydła mięsnego sposobem na wykorzystanie użytków zielonych w gospodarstwie	1.8	1	szkolenie powiatowe	1/1	II	
Nowoczesna technologia uprawy rzepaku ozimego i kukurydzy na ziarno	1.3	1	szkolenie powiatowe	1/1	I	

III. Działalność informacyjna, upowszechnieniowa i promocyjno – reklamowa

a. działania o charakterze masowym (m.in. broszury, ulotki, artykuły, wystawy)

Opis zadania	Ilość	Okres realizacji (kwartalnie)	Nazwisko i imię doradcy
Artykuły do „Lubelskich Aktualności Rolniczych”	8	I – IV	Oleszczuk Henryk, Gryglicki Wiesław,
Organizacja Dożynek Powiatowych	1	III	Hoefler Norbert,
Pomoc przy organizacji DOD	1	II	Juszczuk Maria,
Współorganizacja imprez gminnych i powiatowych	8	I – IV	Kędzierska-Wojtas Marzena,
Leśny Jarmark Wyrkowski	1	III	Krukowska Maria, Kupracz Anna, Matusik Barbara

b. harmonogram dyżurów w gminach

Gmina	Dzień tygodnia	Nazwisko i imię doradcy
Hanna	poniedziałek	Kupracz Anna
Hańsk	poniedziałek	Matusik Barbara
Stary Brus	środa	Krukowska Maria
Urszulin	piątek	Kędzierska-Wojtas Marzena
Włodawa - biuro ZDR	codziennie	Rotacyjnie każdy doradca
Wola Uhruska	środa	Gryglicki Wiesław
Wyrki	piątek	Hoefler Norbert

IV. Usługi zewnętrzne (odpłatne) wynikające z Ustawy o jednostkach doradztwa rolniczego

Zestawienie planowanych usług doradczych ujęto w tabeli „Zestawienie usług doradczych”

V. Podnoszenie własnych kwalifikacji zawodowych

Temat kształcenia	Organizator kształcenia	Forma kształcenia	Okres realizacji	Nazwisko i imię uczestnika – doradcy
Podatek dochodowy i podatek VAT w gospodarstwach rolnych	LODR w Końskowoli	kurs	I kwartał	Oleszczuk Henryk
Wykorzystanie dostępnych programów komputerowych w pracy doradczej	LODR w Końskowoli	szkolenie	II kwartał	
Wiadomości branżowe z zakresu doradztwa rolniczego	LODR w Końskowoli i inne instytucje	szkolenia/seminaria	I – IV kwartał	

Seminarium tematyczne	LODR Końskowola	seminarium	I – IV kwartał	Gryglicki Wiesław
Seminarium wyjazdowe	Instytucje pracujące na rzecz rolnictwa	seminarium, szkolenie, kurs, wykład	I – IV kwartał	
Zasady wypełniania wniosków w 2013r.	ZDR/ARiMR	szkolenie/warsztaty	I – IV kwartał	Hoefler Norbert
Uprawnienia doradcy rolnośrodowiskowego	LODR, CDR	kurs	I – IV kwartał	
Nowoczesne technologie produkcji roślinnej	LODR, firmy współpracujące, Instytuty	seminaria	I – IV kwartał	
VAT w rolnictwie	LODR, US	szkolenia	I – IV kwartał	
Seminarium tematyczne	LODR	seminarium	I – IV kwartał	
Programy rolnośrodowiskowe	LODR	szkolenie	I – IV kwartał	Juszczuk Maria
Seminarium wyjazdowe	Instytucje pracujące na rzecz rolnictwa	seminarium, szkolenie, kurs, wykłady	I – IV kwartał	
Sprzedaż bezpośrednia, przetwórstwo na poziomie gospodarstwa	LODR Końskowola	szkolenie/ seminarium	I – IV kwartał	Kędzierska- Wojtas Marzena
Podatek dochodowy i podatek VAT	LODR Końskowola	szkolenie/ seminarium	I – IV kwartał	
Zagrody edukacyjne	CDR/LODR	szkolenie/ seminarium	I – IV kwartał	
Seminarium tematyczne	LODR Końskowola	seminarium	I – IV kwartał	Krukowska Maria
Seminarium wyjazdowe	Instytucje pracujące na rzecz rolnictwa	seminarium, szkolenie, kurs, wykład	I – IV kwartał	
Seminarium tematyczne	LODR Końskowola	seminarium	I – IV kwartał	Kupracz Anna
Seminarium wyjazdowe	Instytucje pracujące na rzecz rolnictwa	seminarium, szkolenie, kurs, wykład	I – IV kwartał	
Podatek VAT w rolnictwie	LODR Końskowola	szkolenie	I – IV kwartał	Matusik Barbara
Fundusze unijne na lata 2014 - 2020	ARiMR	seminarium, szkolenie	I – IV kwartał	

VI. Działania administracyjne na rzecz organów nadzoru lub podmiotów współpracujących

1. Współpraca ze Starostwem Powiatowym i Urzędem Miejskim we Włodawie.
2. Współpraca z Urzędami Gmin.
3. Współpraca z ARiMR, ARR, OSM, PIW, WIORiN, BS, BGŻ, KRUS.
4. Współpraca z: stowarzyszeniem agroturystycznym, KGW, GOK, klubem 4H, LGD, Stowarzyszeniem HPI.
5. Współpraca z Zespołem Szkół Rolniczych w Korolówce.
6. Współpraca z jednostkami certyfikującymi rolnictwo ekologiczne, ekspertami, instytucjami naukowymi.

30. ZDR W ZAMOŚCIU

Siedziba ZDR: 22-424 Sitno

Kierownik ZDR: Ryszard Borowski

Rejon działania: powiat zamojski

gminy: Adamów, Grabowiec, Komarów, Krasnobród, Łabunie, Miączyn, Nielisz, Radechnica, Sitno, Skierbieszów, Stary Zamość, Sulów, Szczepieszyn, Zamość, Zwierzyniec

I. Działalność doradcza

Nazwisko i imię doradcy	Symbol zadania upowszechnieniowego	Ilość gospodarstw objętych zadaniem
Adamczuk Bogusław	1/R	4
	2/R	2
	5/R	4
Bondyra Grażyna	1/Z	4
	2/Z	1
	5/Z	1
	7/Z	4
Brodaczewska Anna	PWGDIA/1d	2
	PWGDIA/2a	3
	PWGDIA/3a	3
	PWGDIA/4a	2
Chmiel Teresa	EOŚ/1	1
	EOŚ/5	4
	EOŚ/6	1
	EOŚ/8	4
Drozdowska Nina	PWGDIA/3b	3
	PWGDIA/4a	7
Dul Stanisław	1/R	4
	2/R	3
	3/R	3
Gałaszkiwicz Krzysztof	1/R	3
	2/R	2
Gąbka Ryszard	E/1	2
	E/3a	1
	E/3b	7
Jarek Leszek	1/R	4
	2/R	2
	5/R	4
Jawor Jerzy	1/Z	4
	2/Z	1
	4/Z	2
	5/Z	3
Jawor Teresa	4/Z	4
	5/Z	4
	7/Z	2
Kawałko Krystyna	1/R	4
	2/R	2
	5/R	4

Kietliński Jerzy	E/1	1
	E/3b	9
Król Anna	EOŚ/5	4
	EOŚ/6	1
	EOŚ/7	1
	EOŚ/8	4
Lis Tadeusz	1/Z	4
	2/Z	3
	3/Z	2
	5/Z	1
Maziarczyk Marzena	PWGDIA/2c	1
	PWGDIA/3a	4
	PWGDIA/4a	3
	PWGDIA/4c	2
Małysz Jacek	1/R	4
	2/R	4
	5/R	2
Pac Teresa	1/R	4
	2/R	2
	5/R	4
Pijajko Ewa	EOŚ/4	1
	EOŚ/5	4
	EOŚ/7	1
	EOŚ/8	4
Piróg Małgorzata	PWGDIA/2a	6
	PWGDIA/2b	1
	PWGDIA/2c	1
	PWGDIA/3a	2
Piróg Stanisław	1/Z	4
	5/Z	2
	7/Z	4
Protas Anna	1/R	4
	2/R	4
	5/R	2
Prus-Pańczyk Irena	1/Z	4
	3/Z	1
	4/Z	1
	5/Z	4
Repeć Honorata	2/Z	2
	6/Z	4
	7/Z	4
Stępiak Zofia	1/Z	3
	2/Z	2
	5/Z	1
	7/Z	4
Zarębska Alina	EOŚ/1	1
	EOŚ/3	1
	EOŚ/5	4
	EOŚ/8	4

II. Działalność oświatowa (szkolenia, seminaria, kursy, konferencje)

Temat – zadanie	Symbol szkolenia (nr wiersza z tabelki zbiorczej)	Ilość	Forma	Organizacja /wykład	Okres realizacji (kwartalnie)	Nazwisko i imię doradcy
Nowe technologie w uprawie zbóż z uwzględnieniem zasad CC	1.1	2	szkolenie	2/2	I	Adamczuk Bogusław
Wdrażanie zasad integrowanej ochrony roślin rolniczych	1.4	1	szkolenie	1/0	I	
Podatek VAT w rolnictwie	1.16	1	szkolenie	1/0	I	
Rozpoznawanie i zwalczanie chorób i szkodników w rzepaku	1.3	1	szkolenie praktyczne	1/1	II	
Poprawa bazy paszowej w produkcji mleka z uwzględnieniem zasady wzajemnej zgodności	1.8	1	szkolenie	1/1	I	Bondyra Grażyna
Programy rolnośrodowiskowe	1.14	2	szkolenie	2/0	I	
Wymagania wzajemnej zgodności w gospodarstwach rolnych	1.15	2	szkolenie	2/2	I	
Aktywizacja społeczności wiejskiej	7.3	2	szkolenie	2/1	I, III	Brodaczew-ska Anna
Estetyzacja wsi i zagrody wiejskiej	7.4	2	szkolenie	2/2	I, II	
Zachowanie dziedzictwa kulturowego	7.4	1	szkolenie	1/0	IV	
Uprawa ziół sposobem na zwiększenie dochodu gospodarstwa	1.4	1	szkolenie	1/0	III	Chmiel Teresa
Realizacja pakietów rolnośrodowiskowych	1.14	2	szkolenie	2/1	I, II	
Zasada wzajemnej zgodności w gospodarstwie rolnym, a korzystanie z usług doradczych	1.15	1	szkolenie	1/1	I	

Podatek dochodowy i VAT w rolnictwie	1.16	1	szkolenie	1/1	I	
Aktywizacja społeczności wiejskiej	7.3	4	szkolenie	4/3	I-IV	Drozdowska Nina
Poprawa standardu i jakości życia	7.4	1	szkolenie	1/0	I-IV	
Nowe technologie w produkcji zbóż z uwzględnieniem Dobrej Praktyki Rolniczej	1.1	1	szkolenie	1/1	I	Dul Stanisław
Nowe technologie w produkcji rzepaku z uwzględnieniem Dobrej Praktyki Rolniczej	1.3	1	szkolenie	1/1	I	
Minimalne wymagania dla gospodarstw rolnych ze szczególnym uwzględnieniem obszaru C	1.15	1	szkolenie	1/0	I	
Rozpoznawanie chwastów na plantacji pszenicy ozimej	1.1	1	szkolenie praktyczne	1/1	II	
Rozpoznawanie chwastów na plantacji rzepaku ozimego	1.3	1	szkolenie praktyczne	1/1	II	
Rozpoznawanie chwastów na plantacji pszenicy ozimej	1.1	1	szkolenie praktyczne	1/1	II	
Minimalne wymagania dla gospodarstw rolnych ze szczególnym uwzględnieniem obszaru C	1.15	1	szkolenie	1/1	I	
VAT w rolnictwie	4.4	2	Szkolenie	2/2	I-IV	
Kalkulacje rolnicze	4.1	1	Szkolenie	1/1	I-VI	
PROW 2007-2013	4.5	1	Szkolenie	1/0	I-VI	
Zarządzanie gospodarstwem rolnym	4.1	1	Szkolenie	1/1	I-VI	
Nowe technologie w uprawie zbóż z uwzględnieniem zasad CC	1.1	2	szkolenie	2/2	I	Gąbka Ryszard

Wdrażanie zasad integrowanej ochrony roślin rolniczych	1.4	1	szkolenie	1/0	I	Jaremek Leszek
Rozpoznawanie chorób i szkodników w zbożach i rzepaku	1.3	2	szkolenie praktyczne	2/2	II	
Problemy w rozrodzie bydła	1.8	1	szkolenie	1/0	I	Jawor Jerzy
Aktualna sytuacja i problemy w produkcji trzody chlewnej	1.9	1	szkolenie	1/0	I	
Minimalne wymagania dla gospodarstw rolnych ze szczególnym uwzględnieniem obszaru C	1.15	1	szkolenie	1/1	I	
Prawidłowa uprawa zbóż paszowych	1.1	1	szkolenie	1/1	I	
Prawidłowy dobór ras trzody chlewnej do krzyżowania towarowego	1.9	1	szkolenie	1/1	I	
Profilaktyka tańsza od leczenia	1.9	2	szkolenie	2/2	I	Jawor Teresa
Opłacalność produkcji świń, a ilość prosiąt uzyskanych od lochy	1.9	1	szkolenie	1/1	I	
Poprawa warunków ekonomicznych w produkcji tuczników	1.9	2	szkolenie	2/2	I	
Nowe technologie w uprawie zbóż z uwzględnieniem zasad CC	1.1	2	szkolenie	2/2	I	Kawałko Krystyna
Wdrażanie zasad integrowanej ochrony roślin rolniczych	1.4	1	szkolenie	1/0	I-IV	
Rozpoznawanie i zwalczanie chorób i szkodników w rzepaku	1.3	1	szkolenie praktyczne	1/0	II	
Rozpoznawanie i zwalczanie chorób i szkodników na plantacjach roślin uprawnych - zboża	1.1	1	szkolenie praktyczne	1/1	II	

VAT w rolnictwie	4.4	1	szkolenie	1/0	I-IV	Kietliński Jerzy
Kalkulacje rolnicze	4.1	1	szkolenie	1/1	I-IV	
PROW 2007-2013	4.5	1	szkolenie	1/0	I-IV	
Zarządzanie gospodarstwem rolnym	4.1	2	szkolenie	2/2	I-IV	
Racjonalizacja nawożenia w oparciu o analizę gleby oraz właściwy płodozmian	1.12	1	szkolenie	1/1	I-II	Król Anna
Program rolnośrodowiskowy	1.14	1	szkolenie	1/1	I-II	
Wymogi CC w gospodarstwie rolnym	1.15	1	szkolenie	1/1	I-II	
Podatek dochodowy i VAT w rolnictwie	1.16	1	szkolenie	1	III-IV	
Używki i zioła w żywieniu dorosłego człowieka	7.4	1	szkolenie	1	III-IV	Lis Tadeusz
Aktualne zagadnienia dotyczące produkcji mleka z uwzględnieniem zasady CC	1.8	1	szkolenie	1/0	I	
Prawidłowa technologia w produkcji pasz w gospodarstwach mlecznych	1.8	3	szkolenie	3/3	I	
Podatek VAT w rolnictwie	1.16	1	szkolenie	1/0	I	
Aktywizacja społeczności wiejskiej	7.3	3	warsztaty	3/3	I-IV	Maziarczyk Marzena
Poprawa standardu i jakości życia	.74	2	warsztaty	2/2	I-IV	
Nowe technologie w uprawie zbóż z uwzględnieniem zasady CC	1.1	2	szkolenie	2/2	I-II	Małys Jacek
VAT w rolnictwie	1.16	1	szkolenie	1/0	I-II	
Rozpoznawanie chorób i szkodników w zbożach	1.1.	1	szkolenie praktyczne	1/1	II	
Rozpoznawanie chorób i szkodników w rzepaku	1.3	1	szkolenie praktyczne	1/1	II	

Nowe technologie w uprawie zbóż z uwzględnieniem zasady CC	1.1	2	szkolenie	2/1	I	Pac Teresa
Wdrażanie zasad integrowanej ochrony roślin rolniczych	1.4	1	szkolenie	1/0	I	
Podatek VAT w rolnictwie	1.16	1	szkolenie	1/0	I	
Rozpoznawanie chorób i szkodników w rzepaku	1.3	1	szkolenie praktyczne	1/1	II	
Racjonalizacja nawożenia w oparciu o analizę gleby oraz płodozmian	1.12	2	szkolenie	2/1	I	Pijajko Ewa
Zasada wzajemnej zgodności w gospodarstwie rolnym	1.15	1	szkolenie	1/1	I	
Program rolnośrodowiskowy	1.14	1	szkolenie	1/1	I	
Estetyzacja zagrody wiejskiej	7.4	1	szkolenie	1/0	IV	
Tworzenie i poprawa wiejskiej bazy turystycznej	7.2	4	szkolenie	4/2	I - IV	Piróg Małgorzata
Poprawa standardu i jakości życia mieszkańców wsi	7.4	1	szkolenie	1/1	I - IV	
Dostosowanie dobrostanu zwierząt do wymogów UE	1.15	2	szkolenie	2/2	I-IV	Piróg Stanisław
Ochrona środowiska rolniczego	1.12	3	szkolenie	3/3	I-IV	
Nowości w uprawie roślin strączkowych	1.4	3	szkolenie	3/2	I -IV	Protas Anna
Zabiegi pielęgnacyjne na TUZ	1.4	2	szkolenie	2/1	I- IV	
Problemy w rozrodzie bydła	1.8	1	szkolenie	1/0	I	Prus-Pańczyk Irena
Aktualna sytuacja i problemy w trzodzie chlewnej	1.9	1	szkolenie	1/0	I	
Minimalne wymagania dla gospodarstw rolnych z uwzględnieniem obszaru C	1.15	1	szkolenie	1/1	I	

Prawidłowa uprawa zbóż	1.1	1	szkolenie	1/1	I	
Odnawialne źródła energii	1.13	1	szkolenie	1/1	I	
Przygotowanie do nieśności oraz pielęgnacja i żywienie kur niosek	1.10	2	szkolenie	2/2	I-III	
Odchów i tucz gęsi Kołudzkich	1.10	1	szkolenie	1/1	IV	Repeć Honorata
Dobrostan zwierząt	1.10	2	szkolenie	2/0	I-II	Stępiak Zofia
Dobrostan zwierząt hodowlanych	1.10	1	szkolenie	1/1	I	
Poprawa bazy paszowej dla bydła poprzez zastosowanie technologii EM w uprawie roślin	1.8	1	szkolenie	1/1	I	
Prawidłowa hodowla i użytkowanie koni wierzchowych	1.10	1	szkolenie	1/1	II-III	
Estetyzacja wsi i zagrody wiejskiej	7.4	1	szkolenie	1/0	III	
Podatek VAT w rolnictwie	1.16	1	szkolenie	1/0	I	Zarębska Alina
OZE	1.13	1	szkolenie	1/1	I-II	
Program rolnośrodowiskowy	1.14	1	szkolenie	1/1	I-II	
Wymogi wzajemnej zgodności w gospodarstwie rolnym	1.15	1	szkolenie	1/1	I-II	
Podatek dochodowy i VAT w rolnictwie	1.16	1	szkolenie	1/0	III-IV	
Używki i zioła w żywieniu dorosłego człowieka	7.4	1	szkolenie	1/0	III-IV	

III. Działalność informacyjna, upowszechnieniowa i promocyjno – reklamowa

a. działania o charakterze masowym (m.in. broszury, ulotki, artykuły, wystawy)

Opis zadania	Ilość	Okres realizacji (kwartalnie)	Nazwisko i imię doradcy
Przygotowywanie i obsługa wystawy maszyn w Sitnie	1	II-III	wszyscy doradcy
Przygotowywanie i obsługa dożynek gminnych	1	III	wszyscy doradcy

Przygotowywanie i obsługa dożynek powiatowych, diecezjalnych, wojewódzkich	1	III	wg potrzeb
Święto Kwitnącej Fasoli	1	III	Dul Stanisław, Gałaszkiwicz Krzysztof
Kiermasz krzewów i kwiatów w Sitnie	1	II	Brodaczewska Anna
Wykorzystanie aktualnych wydawnictw LODR w pracy w gospodarstwach objętych programem	1	I-IV	wszyscy doradcy
Prenumerata „LAR”	645	IV	wszyscy doradcy
Artykuły do „LAR”	20	I-IV	Bondyra Grażyna, Brodaczewska Anna, Drozdowska Nina, Jawor Teresa, Kawałko Krystyna, Maziarczyk Marzena, Piróg Małgorzata, Protas Anna, Repeć Honorata
Konkurs plastyczny „Moja wieś w UE – wczoraj, dziś i jutro”	1	III	Drozdowska Nina

b. harmonogram dyżurów w gminach

Gmina	Dzień tygodnia	Nazwisko i imię doradcy
ZDR Zamość z/s w Sitnie	poniedziałek	Adamczuk Bogusław, Kawałko Krystyna, Repeć Honorata – na zmianę
	wtorek	Brodaczewska Anna, Jaremek Leszek, Jawor Teresa, Marzena Maziarczyk – na zmianę
	środa	Pac Teresa, Bondyra Grażyna, Protas Anna – na zmianę
	czwartek	Król Anna, Pijajko Ewa, Chmiel Teresa, Zarębska Alina – na zmianę
	piątek	Małys Jacek, Stępiak Zofia, Drozdowska Nina, Piróg Małgorzata, Piróg Stanisław – na zmianę
Adamów	poniedziałek	Jaremek Leszek
Grabowiec	poniedziałek	Pijajko Ewa
Komarów	poniedziałek	Lis Tadeusz
Krasnobród	poniedziałek	Brodaczewska Anna
Łabunie	poniedziałek	Małys Jacek
Miączyn	poniedziałek	Bondyra Grażyna
Sitno	poniedziałek	Pac Teresa
Skierbieszów	poniedziałek	Król Anna
Stary Zamość	poniedziałek	Stępiak Zofia
Nielisz	poniedziałek	Jawor Jerzy

Radecznicza	poniedziałek	Gąbka Ryszard
Zwierzyniec	środa	Kietliński Jerzy
Sulów	poniedziałek	Prus-Pańczyk Irena
Szczebrzeszyn	poniedziałek	Dul Stanisław
	wtorek	Jawor Jerzy
	środa	Gąbka Ryszard
	czwartek	Kietliński Jerzy
	piątek	Prus-Pańczyk Irena

IV. Usługi zewnętrzne (odpłatne) wynikające z Ustawy o jednostkach doradztwa rolniczego

Zestawienie planowanych usług doradczych ujęto w tabeli „Zestawienie usług doradczych”

V. Podnoszenie własnych kwalifikacji zawodowych

Temat kształcenia	Organizator kształcenia	Forma kształcenia	Okres realizacji (kwartalnie)	Nazwisko i imię uczestnika – doradcy
Udział w seminariach i szkoleniach w LODR	LODR	szkolenia, seminaria	I-VI	wszyscy doradcy
Udział w szkoleniach organizowanych przez instytucje działające na rzecz rolnictwa	CDR, ARiMR	szkolenia, seminaria	I-VI	
Samokształcenie			I-VI	
Dopłaty bezpośrednie w 2013r.	ARIMR	szkolenie	I-II	
Podatek VAT w rolnictwie	LODR	szkolenie	I-IV	
Odnawialne źródła energii	LODR	szkolenie	I-IV	
Uczestnictwo w dostępnych kursach internetowych	CDR	kurs e-learningowy	I-IV	
Standardy w NGO	WSPA	studia podyplomowe	2012-2013	
Poradnictwo zawodowe Efektywne zarządzanie projektem Organizator agrobiznesu	CKNONW	e-learning	I-IV	
Agroturystyka, turystyka wiejska, zagrody edukacyjne, produkty turystyczne, estetyzacja wsi i zagrody wiejskiej, promowanie zdrowego stylu życia, zasad racjonalnego żywienia, zachowanie dziedzictwa kulturowego i kulinarnego, gospodarowanie budżetem domowym	LODR, CDR	szkolenia, warsztaty	I-IV	wszyscy doradcy

Poradnictwo zawodowe BHP Asystent bankowości Księgowość Agent ubezpieczeniowy	CKNONW	e-learning	I-VI	Kawałko Krystyna
Architektura krajobrazu	Centrum Edukacji Żak	wykłady, ćwiczenia	I-IV	Piróg Małgorzata
Podnoszenie kwalifikacji zawodowych dot. Edukacji finansowej	FFW Warszawa	warsztaty	I-IV	Piróg Małgorzata
Podnoszenie kwalifikacji zawodowych dotyczących agroturystyki i turystyki wiejskiej	FTW GG	szkolenia	III-IV	Piróg Małgorzata
Podnoszenie kwalifikacji poprzez udział w szkoleniach w ramach POKL, EFS	FRL, Fundacja aktywności obywatelskiej	szkolenia	I-IV	Piróg Małgorzata

VI. Działania administracyjne na rzecz organów nadzoru lub podmiotów współpracujących

- Współpraca z samorządami gmin w realizacji projektów w zakresie odnowy wsi i zachowania dziedzictwa kulturowego.
- Współpraca z instytucjami, jednostkami samorządu terytorialnego w zakresie przekazywania informacji na temat problematyki związanej z rozwojem obszarów wiejskich.
- Monitorowanie i analiza rynku w ramach Zintegrowanego Systemu Krajowej Rynkowej Informacji Rolniczej.
- Współpraca z ARiMR poprzez upowszechnianie i wdrażanie zasad przyznawania kredytów preferencyjnych, opracowywania planów przedsięwzięć gospodarczych oraz ocena i opiniowanie biznes planów.
- Wspieranie i koordynacja organizacji grup producentów rolnych.
- Prowadzenie doradztwa ekonomicznego dla rolników.
- Współpraca z instytucjami, zakładami przetwórczymi, organizacjami działającymi w obrębie rolnictwa i gospodarki żywnościowej oraz uczelniami i jednostkami badawczo-rozwojowymi.
- Ankietowanie gospodarstw rolnych w zakresie dochodów na potrzeby SGH .
- Udział w seminariach i szkoleniach organizowanych przez jednostki administracyjne i naukowe.
- Sporządzanie szacunków plonów zbóż i ziemniaków.
- Uczestniczenie w komisjach ds. szacowania szkód losowych.
- Sporządzanie szacunków strat przy klęskach losowych.
- Uczestniczenie w sesjach Rady Gminy i sesjach sołtysów.
- Organizacja i udział w dożynkach gminnych i powiatowych.
- Wykonywanie zadań wynikających z udziału LODR w realizacji polityki państwa w zakresie rozwoju wsi i rolnictwa.
- Upowszechnianie i wdrażanie zasad opracowywania wniosków, analiz ekonomicznych dla beneficjentów Wspólnej Polityki Rolnej.
- Sporządzanie sprawozdań i zestawień miesięcznych, kwartalnych i okresowych.