

**SPRAWOZDANIE Z REALIZACJI
PROGRAMU DZIAŁALNOŚCI - 2010 rok**



**Lubelski Ośrodek
Doradztwa Rolniczego
w Końskowoli**



SPIS TREŚCI

1. WSTĘP	3
2. DZIAŁ METODYKI DORADZTWA, SZKOLEŃ I WYDAWNICTW	9
3. DZIAŁ SYSTEMÓW PRODUKCJI ROLNEJ, STANDARDÓW JAKOŚCIOWYCH I DOŚWIADCZALNICTWA	21
4. DZIAŁ PRZEDSIĘBIORCZOŚCI, WIEJSKIEGO GOSPODARSTWA DOMOWEGO I AGROTURYSTYKI	48
5. DZIAŁ EKONOMIKI	58
6. DZIAŁ ZASTOSOWAŃ TELEINFORMATYKI	63
7. ZESPÓŁ DORADZTWA ROLNICZEGO W JANOWIE LUBELSKIM ...	64
8. ZESPÓŁ DORADZTWA ROLNICZEGO W KRAŚNIKU	74
9. ZESPÓŁ DORADZTWA ROLNICZEGO W LUBARTOWIE	83
10. ZESPÓŁ DORADZTWA ROLNICZEGO W ELIZÓWCE	87
11. ZESPÓŁ DORADZTWA ROLNICZEGO W BYCHAWIE	94
12. ZESPÓŁ DORADZTWA ROLNICZEGO W BEŁŻYCACH	98
13. ZESPÓŁ DORADZTWA ROLNICZEGO W ŁĘCZNEJ	105
14. ZESPÓŁ DORADZTWA ROLNICZEGO W OPOLU LUBELSKIM	115
15. ZESPÓŁ DORADCZY POWIATU PUŁAWSKIEGO	129
16. ZESPÓŁ DORADZTWA ROLNICZEGO W RYKACH	135
17. ZESPÓŁ DORADZTWA ROLNICZEGO W PIASKACH	144
18. ZESPÓŁ DORADZTWA ROLNICZEGO W BIAŁEJ PODLASKIEJ	150
19. ZESPÓŁ DORADZTWA ROLNICZEGO W WISZNICACH	159
20. ZESPÓŁ DORADZTWA ROLNICZEGO W ŁUKOWIE	164

21. ZESPÓŁ DORADZTWA ROLNICZEGO W PARCZEWIE	171
22. ZESPÓŁ DORADZTWA ROLNICZEGO	
W RADZYNIU PODLASKIM	176
23. ZESPÓŁ DORADZTWA ROLNICZEGO W CHEŁMIE	182
24. ZESPÓŁ DORADZTWA ROLNICZEGO W KRASNYMSTAWIE	190
25. ZESPÓŁ DORADZTWA ROLNICZEGO WE WŁODAWIE	201
26. ZESPÓŁ DORADZTWA ROLNICZEGO W BIŁGORAJU	209
27. ZESPÓŁ DORADZTWA ROLNICZEGO W HRUBIESZOWIE	219
28. ZESPÓŁ DORADZTWA ROLNICZEGO	
W TOMASZOWIE LUBELSKIM	224
29. ZESPÓŁ DORADZTWA ROLNICZEGO W ZAMOŚCIU	234
30. STANOWISKO DS. ZARZĄDZANIA JAKOŚCIĄ	243

1. WSTĘP

Lubelski Ośrodek Doradztwa Rolniczego w Końskowoli w roku 2010 realizował zadania i usługi z zakresu doradztwa rolniczego jako samorządowa jednostka organizacyjna posiadająca osobowość prawną działając na podstawie:

1. Ustawy z dnia 22 października 2004 r. o jednostkach doradztwa rolniczego (Dz. U. z 2004 r. Nr 251, poz. 2507, z późniejszymi zmianami)
2. Uchwały Nr XXXIX/697/09 Sejmiku Województwa Lubelskiego z dnia 28 grudnia 2009 r. w sprawie nadania Statutu Lubelskiemu Ośrodkowi Doradztwa Rolniczego w Końskowoli.
3. Uchwały Nr XXXIX/689/09 Sejmiku Województwa Lubelskiego z dnia 28 grudnia 2009 r. w sprawie zatwierdzenia Regulaminu Organizacyjnego Lubelskiego Ośrodka Doradztwa Rolniczego w Końskowoli.

Sprawozdanie z realizacji rocznego Programu Działalności Lubelskiego Ośrodka Doradztwa Rolniczego w Końskowoli za rok 2010 jest dokumentem przygotowanym przez Dział Metodyki Doradztwa, Szkoleń i Wydawnictw w oparciu o dane przekazane przez Kierowników Działów i Zespołów Doradztwa Rolniczego pełniących nadzór organizacyjny i merytoryczny nad realizacją planów działalności w roku 2010 za wyjątkiem Działu Księgowości, który składa odrębne sprawozdanie.

Do ważnych zadań merytorycznych doradców w roku 2010 – przedstawionych szczegółowo w sprawozdaniach należała z pewnością akcja szkoleniowo-informacyjna w zakresie zasad wzajemnej zgodności – Cross Compliance i podpisywania z rolnikami umów na działanie PROW 2007-2013 „Korzystanie z usług doradczych przez rolników i posiadaczy lasów” – 153 umowy.

Przeprowadzono 1 444 szkolenia, a ich tematyka jest pokazana w tabelach w poszczególnych sprawozdaniach. W szkoleniach wzięło udział 31 855 osób.

W 2010 roku LODR w Końskowoli był współorganizatorem 4 konferencji nt.: „Zrównoważony rozwój na obszarach wiejskich podstawą polityki ekologicznej na Lubelszczyźnie” – biogazownie. Ponadto zorganizowano: III ekofestyn i konferencję „Z rolnictwem i przetwórstwem żywności ekologicznej”; konferencję podsumowującą „Konkurs na najlepsze gospodarstwo ekologiczne” oraz „Odnawialne źródła energii dla domu i biznesu”.

Realizując cele stawiane doradztwu rolniczemu, LODR w Końskowoli prowadził wyznaczoną planem działalność na terenie województwa lubelskiego oraz realizował zadania dodatkowe, które nie były ujęte w Programie Działalności na rok 2010.

Z powodu przejścia przez nasze województwo dwóch fal powodziowych w miesiącach maj i czerwiec zostały zalane znaczne powierzchnie gospodarstw w powiatach krańskim, opolskim i puławskim.

Doradcy z LODR w Końskowoli brali czynny udział w pomocy mieszkańcom poszkodowanych terenów:

- wspólnie z Kierownictwem ARiMR OR w Lublinie i BP.ARiMR w Opolu Lubelskim zorganizowali dla dotkniętych powodzią rolników z gminy Wilków 3 spotkania informacyjne z udziałem doradców z LODR, przedstawicieli ARiMR, PIWET, PSSE (Sanepid), PIORiN, oraz PZU w celu przekazania niezbędnej wiedzy o sposobach postępowania na terenach dotkniętych powodzią, w tym informacji i ulotek opracowanych przez specjalistów LODR.

Tematy spotkań informacyjnych: Zasady przeciwdziałania skutkom powodzi

a) informacja Dyrektora OR ARiMR i Kierownika Działu Wsparcia Inwestycyjnego dotycząca przepisów i wymogów jakie muszą spełnić beneficjenci

b) informacja Powiatowego Lekarza Weterynarii dot. występowania zagrożeń będących następstwem powodzi

c) informacja Państwowego Inspektora Sanitarnego w Opolu Lubelskim dotycząca występujących zagrożeń wynikających ze skutków powodzi oraz możliwości przeciwdziałania

d) informacja pracowników LODR w Końskowoli

- postępowanie z owocami z sadów i jagodników, postępowanie z zalanymi drzewami i krzewami

- zalecenia dla rolników dotyczące gruntów ornych i trwałych użytków zielonych na terenach zalanych

- informacja dotycząca skutków i strat powodziowych oraz zasad udzielania pomocy i doradztwa przez pracowników LODR w Końskowoli

- pomoc przy wypełnianiu oświadczeń przez poszkodowanych rolników

- szacowanie szkód – 19 komisji szacunkowych – 46 osób – 495 osobodni (oszacowano straty w gminach: Wilków, Łaziska, Józefów n. Wisłą, Annopol, Janowiec, Kazimierz Dolny, Puławy, Stężyca i Lubartów).

Praca przy szacowaniu strat była dla członków komisji bardzo trudna i uciążliwa z uwagi na panujące warunki na terenie gminy Wilków (bardzo duże szkody, trudności z dotarciem do poszkodowanych i ich ogólny stres psychiczny).

Bardzo dużym utrudnieniem dla pracy komisji i koordynacji jej pracy na terenie gminy był brak dostępu do pomieszczenia w celu dokonania konsultacji, ponieważ prawie wszystkie budynki urzędowe były zalane bądź zajęte przez inne służby powodziowe.

- wpisywanie protokołów – wersja elektroniczna – 1315 sztuk

- wprowadzanie poprawek w protokołach - po otrzymaniu protokołów bardzo duża część rolników zwróciła się z wnioskami o korektę wartości strat zwłaszcza w uprawach trwałych, budynkach i sprzęcie, ponieważ po powodzi wszystkie podmioty zajmujące się sprzedażą materiału szkółkarskiego, maszyn i materiałów budowlanych podniosły cenę na swoje produkty, wzrosły również ceny usług remontowych. Ponadto areał trzeba było skorygować według wniosków na dopłaty bezpośrednie.

- organizowano szkolenia dla rolników nt:

a). Zasady otrzymania 90% dofinansowania z ramach działania „Przywracanie potencjału w produkcji rolnej zniszczonego w wyniku wystąpienia klęsk żywiołowych oraz wprowadzenie odpowiednich działań zapobiegawczych”

b). Zasady otrzymania 80% dofinansowania w ramach działania „Różnicowanie w kierunku działalności nierolniczej”- OR ARiMR - liczba uczestników 305 osób

- nieodpłatnie sporządzono dla mieszkańców z terenów objętych powodzią 436 wniosków w tym

- 427 z działania 126 „Przywracanie potencjału produkcji rolnej zniszczonego w wyniku wystąpienia klęsk żywiołowych oraz wprowadzenie odpowiednich działań zapobiegawczych” objętego PROW 2007-2013

- 9 z działania 311 „Różnicowanie w kierunku działalności nierolniczej”.

- po ustąpieniu powodzi organizowano pomoc rzeczową oraz zbiórkę pasz dla producentów z gminy Wilków.

Popularyzowano m.in. osiągnięcia wyróżniających się rolników, którzy współpracują z doradcami. W gronie finalistów ogólnopolskich konkursów roku 2010 znaleźli się:

1. Pan Wiesław Kieliszek z Kurzelat gm. Kłoczew woj. lubelskie zajmując drugie miejsce w konkursie I Edycji Ogólnopolskiego Konkursu Hodowca Bydła Mlecznego 2009, organizowanego przez Redakcję specjalistycznego czasopisma „Bydło” przy współudziale Polskiego Związku Hodowców i Producentów Bydła Mięsnego, Uniwersytetu Przyrodniczego w Poznaniu oraz Wojewódzkich Ośrodków Doradztwa Rolniczego. Organizatorzy Konkursu ogłosili wyniki podczas uroczystej gali, która odbyła się 26 lutego

2010 roku w zabytkowych salach Kolegium Rungego Uniwersytetu Przyrodniczego w Poznaniu. Gospodarstwo Państwa Kieliszków specjalizuje się w produkcji mleka. Stado liczy 49 krów rasy HF. Na uwagę zasługuje fakt iż w roku 2008 przy wydajności 9713 kg mleka gospodarstwo zostało sklasyfikowane pod względem wydajności krów mlecznych na drugim miejscu w województwie lubelskim. Bydło utrzymywane jest w systemie wolnostanowiskowym na płytkiej ściółce w oborze z 2001 roku. Żywnienie to TMR, ale oddzielnie zamontowana jest stacja paszowa firmy DeLaval. Również firma DeLaval wyposażała halę udojową 2x4 typu rybia ość.

2. „Bezpieczne gospodarstwo rolne” państwo Agata i Robert Jańczukowie z Pojele w gminie Biała Podlaska

3. „Agroliga” – w kategorii „Rolnicy” – Gospodarstwo rolne Jarosława i Barbary Cieślów ze Starej Wsi w powiecie Hrubieszów, a w kategorii Firma Spółdzielnia Mleczarska w Chelmie.

4. Laureaci III edycji konkursu na najlepsze gospodarstwo ekologiczne na Lubelszczyźnie.

Konkurs organizowany jest przez Ministerstwo Rolnictwa i Rozwoju Wsi oraz Centrum Doradztwa Rolniczego w Brwinowie Oddział w Radomiu przy współpracy Urzędu Marszałkowskiego Województwa Lubelskiego i Lubelskiego Ośrodka Doradztwa Rolniczego w Końskowoli.

Eliminacje odbywają się w dwóch etapach wojewódzkim i ogólnopolskim a gospodarstwa oceniane są w dwóch kategoriach:

- **Ekologiczne gospodarstwo towarowe:**

I miejsce zajęło gospodarstwo Pana Zbigniewa Samczuka z Holeszowa w gminie Hanna

II miejsce zajęło gospodarstwo Pana Mirosława Wolczko z Lacka gmina Hanna

III miejsce zajęło gospodarstwo Pana Dariusza Bogudzińskiego z Wólki Cycowskiej w gminie Cyców

- **Ekologia i środowisko**

I miejsce zajęło gospodarstwo Pana Janusza Białego z Ostrówka, gmina Milejów, powiat Łęczyński

II miejsce zajęło gospodarstwo Pana Jerzego Monia z miejscowości Krupe w gminie Krasnystaw

III miejsce zajęło gospodarstwo Państwa Bożeny i Józefa Dyjachów z Frampola, powiat biłgorajski

Pan Janusz Biały i Zbigniew Samczuk będą reprezentowali nasze województwo na szczeblu krajowym

W roku 2010 kontynuowano działania mające na celu poprawę jakości obsługi klienta w LODR w Końskowoli zgodnie z wymaganiami normy ISO 9001: 2008. Prowadzono audyty wewnętrzne i poddano się auditowi ponownej certyfikacji, który zakończył się pozytywnie.

Bardzo istotnym działaniem LODR w Końskowoli w mijającym roku, były starania w celu pozyskania dodatkowych środków finansowych z Unii Europejskiej. Ośrodek złożył kilka projektów w konkursach ogłaszanych przez różne instytucje. Szczegółowe informacje w tym zakresie przedstawiono w dalszej części sprawozdania.

Na podstawie realizacji zadań w roku 2010, prowadzonych analiz i kontroli wewnętrznych, Dyrekcja LODR dostrzegając konieczność podejmowania nowych kierunków i form działania wprowadziła je do realizacji na najbliższy okres.

Stałe doskonalenie form pracy doradczej i podnoszenie kwalifikacji doradców to niezbędne działania, jakie stoją przed LODR w Końskowoli w najbliższej przyszłości.

Dlatego też ambicją kadry kierowniczej Ośrodka jest doskonalenie organizacji pracy, stworzenie systemu motywacji i nadzoru w Lubelskim Ośrodku Doradztwa Rolniczego zapewniającego sprawne funkcjonowanie na rynku usług doradczych w warunkach coraz większej konkurencji.

Sprawozdanie z realizacji rocznego Programu Działalności Lubelskiego Ośrodka Doradztwa Rolniczego w Końskowoli w 2010 roku zostało pozytywnie zaopiniowane przez Radę Społeczną Doradztwa w dniu 20 stycznia 2011 roku.

Sprawozdanie z realizacji rocznego Programu Działalności Lubelskiego Ośrodka Doradztwa Rolniczego w Końskowoli w 2010 roku przedkładałam do zatwierdzenia Sejmikowi Województwa Lubelskiego.

2. DZIAŁ METODYKI DORADZTWA, SZKOLEŃ I WYDAWNICTW

Pracownicy Działu Metodyki Doradztwa, Szkoleń i Wydawnictw realizowali swoje zadania w zakresie:

- Koordynowania i organizowania działalności doradczej

1. Utrzymano system comiesięcznych wytycznych do pracy dla pracowników LODR, rozsyłanych przed końcem poprzedzającego pracę miesiąca. Wytyczne te opracowywane są przez wszystkie Działy Merytoryczne oraz Dział Metodyki Doradztwa, Szkoleń i Wydawnictw, który koordynuje pracę w tym zakresie.
2. Koordynowano opracowywanie sprawozdań i planów z działalności LODR w Końskowoli:
 - Sprawozdanie roczne za 2009 rok, sprawozdania kwartalne w 2010 r.
 - Program Działalności na rok 2011.
3. Dział sprawuje nadzór nad dokumentacją i rozliczaniem kursów chemizacyjnych i kombajnistów.
4. Uaktualniono wpis LODR w Końskowoli do rejestru instytucji szkolących.
5. Organizowano i prowadzono szkolenia dla pracowników LODR i rolników (tabela)

Lp.	Temat	Organizacja	Wykłady
1	Dopłaty bezpośrednie	-	1
2	Korzystanie z usług doradczych przez rolników i posiadaczy lasów	-	2
3	Szkolenie informatyczno-metodyczne	2	2
4	Elektroniczna sprawozdawczość pracy doradczej w 2010 r.	1	1
5	Omówienie sytuacji popowodziowej w rolnictwie. Spotkanie doradców z psychologiem	1	-
6	Przywracanie potencjału produkcji rolnej zniszczonego w wyniku klęsk żywiołowych oraz wprowadzania odpowiednich działań zapobiegawczych – PROW 2007-2013	2	2

- Organizowania rozwoju zawodowego pracowników LODR

1. Prowadzono koordynację i analizę potrzeb szkoleniowych pracowników w uzgodnieniu z kierownikami Działów i Zespołów LODR / komputerowa baza danych – skrót Tabela /.
2. Wspólnie z Działem Zastosowań Teleinformatyki zorganizowano 2 szkolenia informatyczno-metodyczne dla pracowników LODR – przeszkolono 69 osób.
3. Utrzymywano ścisłe kontakty z innymi instytucjami działającymi na rzecz rolnictwa m.in. Ministerstwem Rolnictwa i Rozwoju Wsi, Agencją Restrukturyzacji i Modernizacji Rolnictwa, Agencją Rynku Rolnego, Państwowym Instytutem Badawczym IUNG w Puławach, Państwowym Instytutem Weterynarii w Puławach, Uniwersytetem Przyrodniczym w Lublinie.

Tabela

Zestawienie szkoleń, seminariów, kursów, konferencji, w których uczestniczyli pracownicy LODR w Końskowoli w 2010 r.

Lp.	Temat szkolenia / seminarium / kursu / konferencji	Organizator szkolenia / seminarium / kursu / konferencji	Liczba pracowników LODR skierowanych na szkolenie/ seminarium/ kurs / konferencję
1	Podsumowanie zadań badawczych z zakresu rolnictwa ekologicznego za 2009 r.	MRiRW, CDR O/Radom	5
2	Ogólne zasady przyznawania płatności w ramach systemów wsparcia bezpośredniego w kampanii 2010	CDR O/Radom	5
3	Metodyka wsparcia dla beneficjentów działania 413 PROW 2007-2013 Oś IV w zakresie operacji małe projekty	CDR O/Kraków	1
4	Pobyt specjalistów ds. ochrony roślin podczas 50 Sesji JOR-PIB	WODR Poznań	1
5	Dni Przedsiębiorcy Rolnego	CDR Brwinów O/Poznań	2
6	Płatności bezpośrednie, ONW, rolnośrodowiskowe, działania inwestycyjne PROW 2007-2013	Lubelski Oddział Regionalny ARiMR	16
7	Różnicowanie w kierunku działalności nierolniczej. Tworzenie i rozwój mikroprzedsiębiorstw	Lubelski Oddział Regionalny ARiMR	36

8	Myślenie projektowe. Zasady tworzenia małych projektów	CDR O/Kraków	1
9	System INRA 2007-co nowego w żywieniu bydła	Uniwersytet Rolniczy w Krakowie	3
10	Odnawialne źródła energii dla domu i biznesu - II etap	CDR Brwinów	2
11	III Ogólnopolskie Warsztaty Metodyki Doradztwa dla kier. Działu Metodyki Doradztwa, Szkoleń i Wydawnictw	CDR Brwinów O/Kraków	1
12	Dobre praktyki rolnicze - produkcja mleka I zjazd	CDR O/Poznań	2
13	Dobre praktyki rolnicze - produkcja mleka II zjazd	ZZD Pawłowice	2
14	Wyjazd studyjny-przetwórstwo surowców rolniczych na poziomie gospodarstwa, produkt lokalny i mała przedsiębiorczość	MRiRW, CDR O/Radom	1
15	Dni z rolnictwem- „Opłacalność produkcji oraz problemy agrotechniki w rolnictwie ekologicznym”, „Nowe technologie w produkcji roślinnej”	CDR Brwinów O/Radom, IUNG - PIB Puławy	3
16	Działania Wodno-Środowiskowe w ramach PO „Ryby 2007-2013”	CDR Brwinów O/Radom MRiRW, ARiMR	7
17	Wspieranie rozwoju przedsiębiorczości na obszarach wiejskich, źródła finansowania, instrumenty wsparcia	CDR Brwinów O/Kraków	1
18	Podstawy przedsiębiorczości na obszarach wiejskich, źródła finansowania, instrumenty wsparcia	CDR Brwinów O/Kraków	2
19	Targi „BioFach 2010”	CDR Brwinów O/Radom	1
20	System doradztwa rolniczego na rzecz ochrony środowiska	MRiRW, CDR O/Radom	1
21	Przetwórstwo ekologicznych surowców zbożowych na poziomie gospodarstwa	CDR Brwinów O/Radom	12
22	Przetwórstwo ekologicznych surowców owocowo-warzywnych na poziomie gospodarstwa	CDR Brwinów O/Radom	23
23	Konkurencyjny chów zdrowych prosiąt i tuczników - wyzwanie dla hodowców i lekarzy weterynarii	PIW - PIB	2

24	Przetwórstwo mięsnych surowców ekologicznych na poziomie gospodarstwa	CDR Brwinów O/Radom	14
25	Rośliny motylkowate w gospodarstwie ekologicznym	CDR Brwinów O/Radom	2
26	Nowoczesny warsztat dziennikarza	CDR O/Poznań	3
27	Stan wdrażania działań samorządowych w połowie okresu programowania oraz zmiany w PROW 2007-2013	CDR Brwinów	1
28	Udział doradców rolnych w realizacji lokalnych strategii rozwoju	CDR Brwinów O/Kraków	4
29	Udział ośrodków doradztwa rolniczego w KSOW	CDR Brwinów O/Kraków	7
30	Funkcjonowanie agroturystycznych gospodarstw edukacyjnych we Francji	CDR Brwinów O/Kraków	1
31	ABC organizacji i funkcjonowania grup producentów	CDR Brwinów O/Radom	9
32	Przywracanie potencjału produkcji rolnej po powodzi	ARiMR Elizówka	11
33	Nowe rozwiązania technologiczne w ekologicznej produkcji zwierzęcej	CDR O/Radom	2
34	Integrowana ochrona roślin motylkowatych grubonasiennych (strączkowych) i motylkowatych drobnonasiennych	IOR – PIB, Poznań	2
35	Współpraca doradców rolnych z LGD w zakresie realizacji LSR w oparciu o doświadczenia z pierwszych naborów realizowanych przez LGD	CDR Brwinów O/Kraków	1
36	Kształtowanie czynników warunkujących produkcję żywca wieprzowego wysokiej jakości w gospodarstwie	Lubelska Izba Rolnicza	6
37	Sprzedaż bezpośrednia szansą na poprawę dochodowości gospodarstw rolnych Lubelszczyzny	Lubelski Urząd Marszałkowski	8
38	Działalność instytucji europejskich na rzecz rolnictwa oraz funkcjonowanie grup producenckich	Agencja Rozwoju Lokalnego, Lubelski Urząd Marszałkowski	5

39	Odnawialne źródła energii- funkcjonowanie przedsiębiorstw wykorzystujących odnawialne źródła energii	Lubelski Urząd Marszałkowski, Fundacja Rozwoju Demokracji Lokalnej w Lublinie	3
40	Zarządzanie NGO w ramach projektu „Szkolenie i doradztwo podnoszące kwalifikacje pracowników instytucji pomocy i integracji społecznej”	Fundacja Rozwoju Demokracji Lokalnej w Lublinie	2
41	Grupy producentów rolnych - PROW 2007-2013	CDR Brwinów	1
42	Zasady i metodyka upowszechniania doradztwa w zakresie związanym z wielofunkcyjnym ROW	CDR Brwinów O/Radom	1
43	Źródła finansowania NGO	Fundacja Rozwoju Demokracji Lokalnej RO	2
44	Podstawy przedsiębiorczości na obszarach wiejskich, źródła finansowania, instrumenty wsparcia	Lubelski Oddział Regionalny ARiMR	1
45	BIP w JST	Logonet Sp. z o.o. Bydgoszcz	2
46	Zrównoważony rozwój na obszarach wiejskich podstawą polityki ekologicznej na Lubelszczyźnie - biogazownie	Lubelski Sekretariat Regionalny KSOW	1
47	Seminarium informacyjne nt. Pakietu 6. Zachowanie zagrożonych zasobów genetycznych roślin w rolnictwie Programu rolnośrodowiskowego 2007-2013	MRiRW, IHAR	2
48	Szkolenie dla specjalistów w zakresie produkcji trzody chlewnej	CDR Brwinów O/Poznań	2
49	Finanse i inwestycje w gospodarstwie rolnym	CDR Brwinów O/Poznań	2
50	Podstawy dziennikarstwa i public relations, współpraca z lokalnymi mediami, rzecznictwo prasowe (szkol. internetowe)	CDR Brwinów O/Kraków	4
51	Szkolenia zawodowe dla osób zatrudnionych w rolnictwie i leśnictwie - PROW 2007-2013	FAPA, MRiRW	2
52	Program rolnośrodowiskowy jako narzędzie służące ochronie cennych siedlisk przyrodniczych na terenach	MRiRW, CK Falenty	2

	wiejskich, a korzyści finansowe dla rolników		
53	Spotkanie dot. grup producentów rolnych	MRiRW	2
54	Odnawialne źródła energii jako czynnik realizacji LSR i rozwoju lokalnej gospodarki	CDR Brwinów O/Kraków	1
55	Modernizacja gospodarstw rolnych w świetle obowiązujących przepisów	CDR Brwinów O/Radom	2
56	System produkcji wołowiny wysokiej jakości oraz System Jakości Wieprzowiny PQS	CDR Brwinów O/Radom	2
57	Minimalizacja i zagospodarowanie skażonych pozostałości po zabiegach ochrony roślin	ISK Skierniewice	3
Ogółem doradców:			243

- Nadzoru pracy pracowników LODR

1. Prowadzono organizacyjny i funkcjonalny nadzór nad realizacją podstawowych zadań Działu.
2. Prowadzono nadzór nad pracą Zespołów Doradztwa Rolniczego na terenie działania LODR w Końskowoli oraz pracy Działów. Przeprowadzono 45 kontroli pracy, obejmujące prowadzenie dokumentacji, dyscypliny pracy, realizowane programy doradcze, dyżury doradców w Urzędach Gmin jak również kontrole szkoleń prowadzonych przez doradców w terenie.
3. Utrzymano jednakowe dla całego LODR zasady dotyczące prowadzenia dyżurów specjalistów terenowych w Urzędach Gmin.

- Oceny pracy pracowników LODR

Ocena pracy pracowników merytorycznych odbywa się na podstawie miesięcznych sprawozdań z wykonanych zadań.

- Działalności informacyjnej

1. Systematyczne aktualizowanie bazy danych pracowników.
2. Rozsyłanie informacji kanałami e-mailowymi – informacja wewnętrzna.
3. Pomoc w organizacji i obsłudze DOD, dożynek powiatowych i innych imprez towarzyszących.
4. Reprezentowanie LODR przed zagranicznymi i krajowymi grupami odwiedzającymi nasz Ośrodek.

5. Współpraca z mediami.
6. Odpowiedzialność za wprowadzanie i nadzór nad danymi w Biuletynie Informacji Publicznej LODR w Końskowoli.

- Działalność dodatkowa:

Pracownicy Działu zajmowali się koordynacją działań wykonywanych przez doradców dla mieszkańców terenów dotkniętych powodzią:

- organizowanie szkoleń dla doradców przygotowujących ich do pracy na terenach powodziowych,
- pomoc przy wypełnianiu oświadczeń przez poszkodowanych rolników,
- wpisywanie protokołów (wersja elektroniczna),
- korekta protokołów,
- nieodpłatne wypełnianie wniosków dla rolników z terenów objętych powodzią z działania „Przywracanie potencjału produkcji rolnej zniszczonego w wyniku klęsk żywiołowych oraz wprowadzania odpowiednich działań zapobiegawczych – PROW 2007-2013”

- Działalność wydawnicza

W roku 2010 działalność wydawnicza LODR w Końskowoli została ponownie doceniona. Broszura pt.: „Higiena produkcji mleka zdobyła I miejsce w kategorii „Najlepsze wydawnictwo tematyczne” w XVII edycji ogólnopolskiego konkursu pt. „Najlepsze wydawnictwo Ośrodków Doradztwa Rolniczego w 2009 r.”

Tytuły wydanych broszur:

1. Wykaz gospodarstw ekologicznych – 300 egz.
2. Kwaterna agroturystyczna – 500 egz.
3. Towarowa uprawa porzeczek – 300 egz.
4. Domowe ciasta i desery – 500 egz.
5. Orzech włoski – 100 egz.
6. Grupy producentów rolnych – 600 egz.
7. Szybko, smacznie, zdrowo – 1000 egz. egz.
8. Modernizacja gospodarstw rolnych – 1500
9. Różnicowanie w kierunku działalności nierolniczej – 1500 egz.

Foldery:

1. Folder reklamowy LODR – 1000 egz.
2. Oferta OSW Rejowiec – 1000 egz.
3. Korzystanie z usług doradczych – 1200 egz.

Pracownicy wydawnictw zajmowali się również redakcją i składem komputerowym gazety, broszur, folderów, zaproszeń, plakatów itp., Prowadzą i aktualizują bazę prenumeratorów gazety Lubelskie Aktualności Rolnicze, zbierają i przygotowują platanie reklamy do druku.

- Działalność bibliotekarska

Ośrodek posiada 3 biblioteki fachowe zlokalizowane w Końskowoli, Rejowcu i Sitnie. Pracownicy bibliotek zajmowali się m.in.:

- rejestracja wydawnictw z instytutów - 26 egz.,
- rejestracja książek – 9 egz.,
- rejestracja nowych czytelników – 3 osoby,
- kolportaż czasopism dla ZDR-ów - 600 egz. prenumerowanych oraz inne otrzymywane przez bibliotekę bezpłatnie,
- kolportaż czasopism dla OSW – czasopisma otrzymywane bezpłatnie,
- kolportaż czasopism dla działów – czasopisma otrzymywane przez bibliotekę bezpłatnie,
- wypożyczanie książek – 83 egz.,
- wypożyczanie czasopism – 305 egz.,
- udostępnianie na miejscu zbiorów bibliotecznych,
- wyszukiwanie materiałów tematycznych,
- zamawianie prenumeraty prasy dla LODR Końskowola, OSW i ZDR-ów na 2011 rok,
- obsługa centrali telefonicznej,
- pomoc w wypisywaniu delegacji dla pracowników LODR w K-woli,
- udział w spisie inwentaryzacyjnym.

Sprawozdanie z działalności wydawniczej w 2010 r.

L.p.	Temat zadania	Końskowola		OSW w Rejowcu		OSW w Sitnie		Razem	Razem	
									Liczba numerów w	Średni miesięczny nakład
I.	Druk miesięcznika „Lubelskie Aktualności Rolnicze” w egz.	3900 (od marca druk usługowy)		1550 (od marca druk usługowy)		1550 (od marca druk usługowy)		77220	11	7020
II.	Wydano usługowo gazetę w egz.	-	-	OKSZA	10200	Wieści Gminne	3500	13700	12	166

B. Wydawnictwa nieperiodyczne

L.p.	Temat zadania	Końskowola		Grabanów		Rejowiec		Sitno		Razem	
		Liczba tytułów	Łączny nakład (egz.)	Liczba tytułów	Łączny nakład (egz.)	Liczba tytułów	Łączny nakład (egz.)	Liczba tytułów	Łączny nakład (egz.)	Liczba tytułów	Łączny nakład (egz.)
1	Wydano broszury	2	600	-	-	3	1200	3	4000	8	5800
	Wznowienia broszur	1	500	-	-	-	-	-	-	1	500
2	Wydano foldery	1	1000	-	-	2	2200	-	-	3	3200
3	Opracowanie i druk afiszy	20	7662	1	20	9	725	2	200	32	8607
4	Opracowanie i druk zaproszeń	24	7246	1	150	9	2196	3	1000	37	10592
5	Pozostała działalność wydawnicza (usługi, druki, wizytówki, pisma firmowe, zaświadczenia o ukończeniu kursów)	42	10623	13	2841	160	23456	10	3000	225	39920
6	Zdjęcia cyfrowe	92	7066	-	-	-	288	-	-	92	7354

3. DZIAŁ SYSTEMÓW PRODUKCJI ROLNEJ, STANDARDÓW JAKOŚCIOWYCH I DOŚWIADCZALNICTWA

I. Część opisowa

W 2010 r. zadania agrotechniczne realizowało 41 pracowników branżowych, zatrudnionych w Dziale i działających na terenie województwa. Przedmiotem ich działalności była działalność szkoleniowa, oraz wdrażanie prawidłowych technologii uprawy roślin rolniczych, w tym wprowadzanie do produkcji nowych odmian, zasad prawidłowego wapnowania i nawożenia w oparciu o plany nawozowe, a ponadto rozwijanie zaplecza przechowalniczego, oraz racjonalne wykorzystanie sprzętu mechanicznego w gospodarstwach. Zadania wdrożeniowo – upowszechnieniowe realizowane były w gospodarstwach rolników indywidualnych, ponadto na polu doświadczalno-wdrożeniowym LODR, na którym prowadzono kolekcje odmian, oraz zrealizowano 3 doświadczenia ścisłe w ramach Porejestrowego Doświadczalnictwa Terenowego. Istotnym elementem prac wdrożeniowych było wdrażanie zasad dobrej praktyki rolniczej, niezbędne w celu dostosowania gospodarstw do zasad wzajemnej zgodności, wdrażanie i upowszechnianie nowoczesnych technologii w sadownictwie oraz warzywnictwie uzasadnionych ekonomicznie i bezpiecznych dla środowiska naturalnego. Odrebnym zadaniem realizowanym we współpracy z Uniwersytetem Przyrodniczym w Lublinie było prowadzenie w Sadzie Doświadczalno-wdrożeniowym LODR w Końskowoli badań ścisłych nad oceną skuteczności wprowadzanych na rynek europejski przez firmy fitofarmaceutyczne nowych, bezpiecznych pestycydów stosowanych w sadownictwie. Ważnym zagadnieniem było wprowadzanie nowoczesnych technologii zgodnych z normami Unii Europejskiej, szczególnie w odniesieniu do jakości owoców i warzyw oraz bezpieczeństwa żywności w myśl zasad cross-compliance i przestrzegania wymogów Dobrej Praktyki Rolniczej. Jest to wielkie wyzwanie na przyszłość zarówno dla drobnych jak i wielkotowarowych gospodarstw o profilu ogrodniczym.

Doradztwo w zakresie ekologii i ochrony środowiska na Lubelszczyźnie w 2010 roku, prowadzone było przez 11 specjalistów pracujących w ww. zespole. Celem realizowanych zadań było propagowanie wiedzy z zakresu produkcji i sprzedaży ekologicznej żywności poprawy stanu sanitarnego gospodarstw rolnych, a także zachowania walorów środowiska przyrodniczego obszarów wiejskich poprzez:

- propagowanie różnych rozwiązań inwestycyjnych (przydomowe oczyszczalnie ścieków, płyty i zbiorniki na gnojówkę),
- wykorzystanie alternatywnych źródeł energii (uprawę roślin energetycznych),- wykorzystanie odnawialnych źródeł energii (min. kolektory słoneczne, pompy ciepła),- wdrażanie ekologicznych metod produkcji, popularyzacja żywności ekologicznej,
- wdrażanie do praktyki rolniczej programów rolnośrodowiskowych i zasady wzajemnej zgodności (cross compliance).
- wskazywanie rynków zbytu w ramach sprzedaży bezpośredniej.

Wiedza z wyżej wymienionych zakresów była propagowana na: seminariach, szkoleniach, kursach organizowanych dla rolników, porad udzielanych w biurze i w gospodarstwach indywidualnych rolników jak również zamieszczana w artykułach w wydawnictwach lokalnych. Zorganizowano 5 konkursów, w tym 2 dla dzieci i 3 dla rolników ekologicznych. Dzieci wykazały się wiedzą o ekologii i ochronie środowiska. Gospodarstwa ekologiczne konkurowały o status najlepszego na Lubelszczyźnie i w kraju. Odbyły się konkursy na najlepszy produkt ekologiczny w kategoriach: napoje, przetwory owocowe i warzywne, wypieki, przetwory mięsne oraz na najładniejsze stoisko na III ekofestynie. Środki finansowe na organizację tych zdarzeń pozyskano z III Schematu Pomocy Technicznej PROW 2007-2013 „Stworzenie i utrzymanie Krajowej Sieci Obszarów Wiejskich”. W 2010 roku rozpoczęto realizację projektu „Odnawialne źródła energii dla

domu i biznesu”. Na bazie Zespołów Doradztwa Rolniczego utworzono punkty konsultacyjne w których udzielane są porady. Zadania były wykonywane również poprzez realizację prac wdrożeniowych, których celem była: pomoc w przestawieniu gospodarstwa z produkcji konwencjonalnej na ekologiczną, poprawa stanu sanitarnego gospodarstwa wiejskiego oraz instruktaż w przystosowaniu gospodarstwa do zasad wzajemnej zgodności (cross compliance). Wdrażanie i upowszechnianie nowoczesnych technologii w produkcji zwierzęcej. Praca doradców polegała także na wskazywaniu rezerw istniejących w użytkowaniu zwierząt, pozwalających na poprawę efektywności produkcji. Znaczącym punktem była organizacja bazy paszowej dla bydła, polegająca na poprawie jakości pasz objętościowych. Głównym zadaniem sp. ds. budownictwa i mechanizacji produkcji zwierzęcej było udzielanie instruktaży i nadzorowanie modernizacji budynków inwentarskich. Zadania były realizowane zgodnie z wymogami ochrony środowiska oraz wymaganiami poszczególnych gatunków zwierząt i zapewnieniem dobrostanu. Szczególne znaczenie w pracy doradczej miało również dostosowywanie gospodarstw do wymagań wzajemnej zgodności z wymaganiami dobrej praktyki rolniczej. Jest to jeden z podstawowych warunków decydujących o możliwości ubiegania się o środki finansowe w ramach Programu Rozwoju Obszarów Wiejskich na lata 2007 – 2013. Rolnicy byli zapoznawani z zasadami PROW w ramach szkoleń i działań doradczych, podejmowanych w celu pełnego wykorzystania przez rolników funduszy przeznaczonych na ten cel. Poza wyżej wymienionymi zadaniami specjaliści wykonywali usługi doradcze niezbędne do otrzymania pomocy finansowej dla gospodarstw w ramach PROW 2007-2013. Pracowali w komisji powodziowej, szacowali straty spowodowane przez powódź, opracowywali wnioski z działania 126 „Przywracanie potencjału produkcji rolnej zniszczonego w wyniku wystąpienia klęsk żywiołowych oraz wprowadzenie odpowiednich działań zapobiegawczych.

II. Działalność doradcza

Tematy prac wdrożeniowo – upowszechnieniowych:

- 1/R – Wdrażanie nowoczesnych, ekonomicznie uzasadnionych i bezpiecznych dla środowiska technologii produkcji roślinnej
- 2/R – Poprawa produktywności poprzez ograniczenie zakwaszenia gleb
- 3/R – Racjonalizacja nawożenia w oparciu o analizę zasobności gleby oraz właściwy płodozmian i uprawę poplonów
- 4/R – Uprawa i wykorzystanie roślin na cele energetyczne
- 5/R - Adaptacja budynków gospodarczych na cele magazynowe
- 6/R – Dobór maszyn i urządzeń w nowoczesnych technologiach uprawy i zbioru roślin
- 1/Z Poprawa efektywności produkcji mleka
- 2/Z Produkcja żywca wołowego wysokiej jakości
- 3/Z Efektywna produkcja prosiąt
- 4/Z Produkcja tuczników wysokiej jakości
- 5/Z Podnoszenie efektywności produkcji drobnego inwentarza w gospodarstwach drobnotowarowych
- 6/Z Poprawa dobrostanu zwierząt zgodnie z wymogami UE
- 7/Z Budowa urządzeń do przechowywania odchodów zwierzęcych zgodnie z przepisami ochrony środowiska
- 8/Z Poprawa efektywności produkcji pszczelarskiej
- 1/0 Nowoczesny sad ziarnkowy

2/0 Nowoczesny sad pestkowy
 3/0 Nowoczesna plantacja krzewów jagodowych
 4/O Nowoczesna uprawa truskawek w gruncie
 5/O Nowoczesna uprawa truskawek pod osłonami
 6/O Nowoczesna uprawa warzyw polowych
 7/O Nowoczesna uprawa warzyw pod osłonami
 EOŚ 1/ Poprawa dochodowości gospodarstw rolnych poprzez zmianę systemu produkcji z konwencjonalnej na metody ekologiczne
 EOŚ 2/ Technologia uprawy wybranego gatunku roślin rolniczych w gospodarstwie ekologicznym
 EOŚ 3/ Technologia uprawy wybranego gatunku roślin ogrodniczych w gospodarstwie ekologicznym
 EOŚ 4/ Uprawa roślin energetycznych na potrzeby gospodarstwa
 EOŚ 5/ Upowszechnianie w gospodarstwie elementów agrotechniki wpływających na podniesienie żyzności gleby poprzez zwiększenie udziału motylkowatych w strukturze zasiewów
 EOŚ 6/ Poprawa stanu sanitarnego gospodarstwa wiejskiego

Ilość zadań wdrożeniowo-upowszechnieniowych ujęto w tabeli „Zestawienie usług doradczych”

III . Działalność oświatowa /szkolenia, seminaria, kursy/

Lp.	Temat	Ilość	Forma	Organizacja / wykład	Data realizacji
1	Nowe rozwiązania w zakresie ochrony zbóż przed chwastami – najważniejsze wnioski i zalecenia	1	seminarium	organizacja i wykład	11.02.2010
2	Seminarium zbożowe	1	seminarium	organizacja	09.03.2010
3	Nowoczesne metody uprawy zbóż, w szczególności na cele konsumpcyjne	1	seminarium	organizacja i wykład	08.12.2010
4	Seminarium zbożowe	1	seminarium	organizacja	09.03.2010
5	Perspektywy uprawy chmielu w Polsce	1	seminarium	organizacja	04.2010
6	Rzepak, kukurydza – agrotechnika i ochrona	1	seminarium	organizacja	25.03.2010
7	Zalecenia w uprawie rzepaku wiosną. Ochrona rzepaku przed chorobami, szkodnikami, nawożenie, terminowość wykonywanych zabiegów. Koszty produkcji rzepaku	2	seminarium	organizacja, wykłady	21.01.2010 12.03.2010
8	Nowości w uprawie roślin strączkowych	1	seminarium	organizacja, wykłady	16.03.2010
9	Seminarium rzepakowe	1	seminarium	organizacja, wykłady	16.03.2010

10.	Zmiany klimatyczne a rolnictwo w Polsce – ocena zagrożeń i sposoby adaptacji	1	seminarium	organizacja	02-03.03.2010
11	Odnawialne źródła energii dla domu i biznesu	1	seminarium	organizacja i wykład	21.07.2010
12	Zrównoważony rozwój obszarów wiejskich podstawą polityki ekologicznej na Lubelszczyźnie – budowa biogazowni	4	seminarium	organizacja	27-30.09.2010
13	Seminarium kukurydziane	1	seminarium	organizacja	23.03.2010
14	Zalecenia agrotechniczne w uprawie rzepaku	1	seminarium	organizacja	30.03.2010
15	Zalecenia agrotechniczne w uprawie rzepaku jesienią	1	seminarium	organizacja	19.08.2010
16	Zalecenia agrotechniczne w uprawie zbóż, zalecane odmiany z listy PDO, dopłaty do materiału siewnego	1	szkolenie	organizacja, wykład	19.02.2010
17	Ochrona zbóż i rzepaku, usługi doradcze	1	szkolenie	organizacja, wykład	09.02.2010
18	Nowe technologie w uprawie rzepaku i pszenicy ozimej	1	szkolenie praktyczne	organizacja, pokazy	27.05.2010
19	Uprawa rzepaku ozimego, efekty zwalczania chwastów, skracania, dokarmiania dolistnego, porównanie gęstości siewu, ocena przygotowania do zimy	1	szkolenie praktyczne	organizacja, pokazy	09.11.2010
20	Odstępstwo rolne – wykorzystanie nasion z własnego zbioru do siewu	6	szkolenie	wykład	II, III, VII
21	Bezpieczeństwo i higiena pracy przy stosowaniu środków ochrony roślin	3	szkolenie	wykład	12.04.2010 13.04.2010 16.11.2010
22	Obsługa zespołu omłotowo-czyszczącego kombajnu zbożowego	1	szkolenie	wykład	08.06.2010
23	Organizacja zbioru kombajnowego zbóż, bhp podczas prac żniwnych	1	szkolenie	wykład	11.06.2010
24	Środki ochrony roślin, ochrona roślin, wpływ na środowisko	16	szkolenie	wykład	01.05.2010
25	Technologia upraw strączkowych – łubiny, grochy	7	szkolenie	wykład	I-III.2010
26	Postępowanie na obszarach OSN w kontekście wymogów ARiMR	1	szkolenie	wykład	12.03.2010
27	Praktyczne wypełnianie wniosków dla Agencji Nasiennej	1	szkolenie	wykład	13.07.2010

28	Ochrona wód przed zanieczyszczeniami pochodzenia rolniczego, nawozy naturalne	1	szkolenie	wykład	22.10.2010
29	Stosowanie nawozów naturalnych – wykorzystanie składników w kolejnych latach	1	szkolenie	wykład	18.11.2010
30	Rola wapnowania oraz nawożenia mineralnego w ograniczaniu zakwaszenia gleb	4	szkolenie	wykład	02.2010
31	Problemy w uprawach chmielu spowodowane przez powódź	2	szkolenie	wykład	06.2010
32	Warsztaty polowe na temat odmian zbóż	1	szkolenie praktyczne	pokaz	10.06.2010
33	Agrotechnika zbóż	17	Szkolenia	wykłady	01 – 12.2010
34	Nowe technologie w produkcji rzepaku z uwzględnieniem cross-compliance	2	szkolenia	wykłady	03.02, 12.02.2010
35	Nowe technologie w produkcji buraka cukrowego	1	szkolenie	wykłady	18.02.2010
36	Prawidłowa uprawa zbóż z przeznaczeniem na paszę	1	szkolenie	wykłady	24.02.2010
37	Prawidłowa technologia produkcji pasz w gospodarstwach mlecznych	1	szkolenie	wykłady	19.03.2010
38	Zasady wypełniania wniosków o przyznanie płatności bezpośrednich	1	szkolenie	wykłady	09.03.2010
39	Dopłaty do materiału siewnego	1	szkolenie	wykład	24.03.2010
40	Technologia uprawy roślin strączkowych	1	szkolenie	organizacja, wykład	05.07.2010
41	Szkolenie nt.. pieczywa pełnoziarnistego	1	szkolenie	organizacja	14.12.2010
42	Nowoczesna uprawa ziemniaka	2	szkolenia	wykłady	22.02, 11.03.2010
43	Rośliny strączkowe w nowym systemie dopłat	8	szkolenia	wykłady	15.02 – 29.03.2010
44	Odnawialne źródła energii	4	szkolenia	wykłady	III, XII.2010
45	Uprawa rzepaku	4	szkolenia	wykłady	I-III.2010
46	Forum Nauki i Praktyki „Problemy żywienia i rozrodu świń	1	seminarium wojewódzkie	organizacja, wykłady	03.2010
47	Warunki utrzymania, krzyżowanie towarowe, żywienie świń, Choroby metaboliczne, żywienie krów”.	14	szkolenia.	wykłady	01.03.2010

48	Mechanizacja zbioru malin oraz nowości w uprawie.	1	seminarium wojewódzkie	organizacja	16.02.2010
49	Uprawa, ochrona i nawożenie truskawek.	1	Szkolenie	organizacja/wykład	26.03.2010
50	Wykłady na szkoleniach branżowych z zakresu krzewów jagodowych w ZDR-ach	17szt./31,5 godz.	szkolenie	wykład	II-IX.2010
51	Perspektywy globalnej uprawy porzeczek i agrestu	1	seminarium	organizacja/wykład	05.03.2010
52	Wykłady na szkoleniach branżowych z sadownictwa w ZDR	17 szt./35 godz.	szkolenie	wykład	I – VI.2010
53	Główne choroby i szkodniki warzyw polowych i możliwość ich zwalczania	1	seminarium	organizacja	03.03.2010
54	Wykłady na szkoleniach branżowych z zakresu warzywnictwa w ZDR	11szt/16 godz.	szkolenie	wykład	I-XII 2010
55	Urządzanie i pielęgnacja ogrodu użytkowego i ozdobnego	3	szkolenie	wykład wykład wykład	19.02 23.02 12.04
56	Dobór odmian drzew i krzewów owocowych do sadu przydomowego	1	szkolenie	wykład	18.02
57	Najlepsze odmiany warzyw	5	szkolenie	organizacja /wykład	II, III.2010
58	Pielęgnacja drzew i krzewów owocowych	1	szkolenie praktyczne	wykład	16.03.2010
59	Wiosenne zabiegi pielęgnacyjne w sadzie i ogrodzie przydomowym	1	szkolenie praktyczne	wykład	17.03.2010
60	Cięcie i pielęgnacja sadu przydomowego	4	szkolenie praktyczne	organizacja/wykład	13,14,15, 16.04.2010
61	Przedzimowe prace pielęgnacyjne w sadzie i jagodniku	1	szkolenie	organizacja/wykład	22.10.2010
62	Sad przydomowy - cięcie i pielęgnacja	1	szkolenie	organizacja	III.2010
63	„Uprawa i ochrona porzeczki i maliny”	1	szkolenie	wykład	12.01.2010
64	„Uprawa i ochrona maliny”	1	szkolenie	wykład	25.01.2010
65	„Zmiany w PROW 2007-2013 młody rolnik, inwestycje w sadownictwie, rozliczenie MR z SPO, zasady ONW”	3	szkolenie	wykład	02.2010 03.2010
66	„Osoby zajmujące się konfekcjonowaniem i sprzedają środków ochrony roślin”	1	szkolenie	wykład	02.2010 Grabaków

67	„Ochrona przed szkodnikami w sadach w aspekcie integrowanej produkcji”	1	seminarium	organizacja	03.2010 Grabanów
68	„Fundusze PROW dla sadowników oraz poprowadzenie dyskusji na temat doboru odmian porzeczki w aspekcie ochrony chemicznej”	1	seminarium	wykład	03.2010 Grabanów
69	„Technika wykonywania zabiegów ochrony chemicznej i atestacja opryskiwaczy”	1	szkolenie	wykład	03.2010 Piszczac
70	„Zmiany w programie ochrony (porzeczki, maliny, truskawki, ogórka, brokuła), a pozostałości środków ochrony roślin”	1	seminarium	organizacja	04.2010
71	„Ochrona porzeczki maliny, truskawki, wiśni a pozostałości środków ochrony”	1	szkolenie	organizacja	05.2010
72	„Dobór odmian w uprawie porzeczki i maliny oraz ochrona przed chorobami i szkodnikami”	1	szkolenie	wykład	10.2010
73	„Choroby roślin warzywnych”	1	szkolenie	wykład	11.2010
74	„Rekonstrukcja sadów po mroźnej zimie i dobór odmian do nasadzeń”	1	szkolenie	organizacja	11.2010
75	„Nowoczesna uprawa porzeczki, dobór odmian do warunków glebowych, ochrona oraz dobór maszyn do uprawy”	1	szkolenie	wykład	11.2010
76	„Najważniejsze choroby warzyw”	1	szkolenie	wykład	11.2010
77	Projektowanie ogrodów ozdobnych	2	szkolenie	wykład	22.02.2010 24.02.2010
78	Projektowanie ogrodów ozdobnych. Produkcja owoców i warzyw. Pielęgnacja ogrodu ozdobnego	2	szkolenie	wykład	19.03.2010 24.03.2010
79	Uprawa drzew i krzewów owocowych, zagospodarowanie przydomowych terenów zieleni	1	szkolenie	wykład	08.09.2010
80	Produkcja owoców i warzyw. Pielęgnacja ogrodu ozdobnego	2	szkolenie	wykład	22.02.2010 24.02.2010
81	Dobór i technologia uprawy wybranych gatunków warzyw (fasola szparagowa, brokuł)	1	szkolenie	organizacja i wykład	II.2010
82	Nowoczesna technologia uprawy krzewów jagodowych	4	szkolenie	organizacja - 1 wykład - 4	1 kw. 2010

83	Nowoczesne technologie uprawy stosowane w gosp. ekologicznych	3	szkolenie	wykłady	1 kw. 2010
84	Produkcja ekologicznych owoców miękkich w praktyce	1	szkolenie	wykład	VI.2010
85	Ekologiczna uprawa owoców miękkich i dobór odmian	1	szkolenie	wykład	XI.2010
86	Ekologiczne technologie uprawy roślin jagodowych	1	szkolenie	wykład	III.2010
87	Rolnictwo ekologiczne – wymogi, przepisy, certyfikacja	4	szkolenie	wykład	I, II.2010
88	Nowe przepisy w rolnictwie ekologicznym; odstępstwa – warunki zastosowania	3	szkolenie	organizacja wykład	02.02.2010 22.02.2010 04.04.2010
89	Ochrona roślin i zwalczanie szkodników w uprawach ekologicznych	1	szkolenie	wykład	10.03.2010
90	Wykorzystanie funduszy PROW 2007-2013	1	szkolenie	wykład	17.03.2010
91	Odnawialne Źródła energii	1	szkolenie	wykład	08.12.2010
92	Podsumowanie konkursu na najlepsze gospodarstwo ekologiczne, Piknik Ekologiczny	1	seminarium	organizacja	26- 27.06.2010
93	Seminarium Produkcja żywności ekologicznej	2	seminarium	organizacja	03.03.2010 04.03.2010
94	Płatności do roślin miododajnych	1	szkolenie	wykład	23.01.2010
95	Działalność LODR	1	szkolenie	wykład	01.06.2010
96	OZE dla domu i biznesu	1	seminarium	organizacja, wykład	21.07.2010
97	Produkcja sadownicza w gospodarstwie ekologicznym	1	szkolenie	wykład	04.02.2010
98	Rolnictwo ekologiczne	1	szkolenie	wykład	25.02.2010
99	Ekologiczne uprawy ogrodnicze	1	szkolenie	wykład	9.02.2010
100	Wyniki badań z ISiK dotyczące ekologicznych upraw sadowniczych – przełożenie na praktykę	1	szkolenie	wykład	22.02.2010
101	Zasady produkcji owoców miękkich w systemie ekologicznym	1	szkolenie	wykład	23.02.2010
102	Ekologiczna uprawa warzyw	1	szkolenie	wykład	10.03.2010
103	Przepisy prawne dotyczące zakładania i prowadzenia gospodarstw ekologicznych	1	szkolenie	wykład	26.01.2010
104	Stan obecny i perspektywy rozwoju gospodarstw	1	szkolenie	wykład	26.01.2010

	ekologicznych w kraju i UE, Wymagania dotyczące ekologicznej produkcji roślinnej				
105	Zasady pozyskiwania certyfikatu żywności ekologicznej i system kontroli	1	szkolenie	wykład	26.01.2010
106	Produkcja roślinna w gospodarstwach ekologicznych, Produkcja zwierzęca w gospodarstwach ekologicznych	1	szkolenie	wykład	26.01.2010
107	Przepisy prawne dotyczące zakładania i perspektywy rozwoju gospodarstw ekologicznych	1	szkolenie	wykład	16.02.2010
108	Wysokość dopłat w gospodarstwach ekologicznych	1	szkolenie	wykład	16.02.2010
109	Omówienie poszczególnych pakietów i wariantów oraz dotacji, Przystawianie gospodarstwa na metody ekologiczne, Kontrola i sankcje w gospodarstwie	1	szkolenie	wykład	10.03.2010
110	Program rolnośrodowiskowy-rośliny miododajne	1	szkolenie	wykład	20.03.2010
111	Programy rolnośrodowiskowe	1	szkolenie	organizacja	11.03.2010
112	Technologia uprawy borówki amerykańskiej, porzeczki czarnej	1	szkolenie	organizacja i wykład	23.11.2010
113	Program rolnośrodowiskowy i cross compliance	1	szkolenie	organizacja i wykład	25.11.2010
114	Programy rolnośrodowiskowe	1	szkolenie	wykład	01.12.2010
115	Programy rolnośrodowiskowe	1	szkolenie	wykład	08.12.2010
116	Nasadzenia trwałe w uprawie ekologicznej	1	szkolenie	wykład	15.12.2010
117	Co nowego w rolnictwie ekologicznym	1	seminarium	organizacja	10.03.2010
118	Ekologiczna uprawa roślin jagodowych	1	szkolenie	organizacja	25.03.2010
119	Spotkanie rolników ekologicznych z jednostką certyfikującą Ekogwarancja	1	szkolenie	organizacja	05.04.2010
120	Podstawy rolnictwa ekologicznego	1	szkolenie	wykład	
121	Uprawa roli i roślin, podstawy płodozmianu w rolnictwie ekologicznym	1	szkolenie	wykład	
122	Możliwości dofin. produkcji ekologicznej z programu RŚ	1	szkolenie	wykład	

123	Dostosowanie gospodarstwa rolnego do Wymogów CC- Ochrona Środowiska	1	szkolenie	wykład	
124	Dokumentacja w gospodarstwach ekologicznych	2	szkolenie	wykład	11.01.2010
125	Korzyści z prowadzenia gospodarstw ekologicznych	1	szkolenie	wykład	11.01.2010 09.02.2010
126	Środki ochrony roślin, a środowisko (kurs dla sprzedawców środków ochrony roślin)	1	szkolenie	wykład	22.02.2010
127	1.Gatunki roślin energetycznych – wymagania, zakres wykorzystania 2.Spalenie owsa – plusy i minusy 3. Zdjęcia i eksponaty – rośliny energetyczne, brykiet, pellet	1	szkolenie	wykład	10.03.2010
128	Przepisy prawne, definicje i omówienie odnawialnych źródeł energii	1	szkolenie	wykład	10.03.2010
129	Zasada Wzajemnej Zgodności w Ochronie Środowiska	1	szkolenie	wykład	09.06.2010
130	Prezentacja i wykład na temat” Odnawialne źródła energii, funkcjonowanie przedsiębiorstw wykorzystujących odnawialne źródła energii w Niemczech.	1	szkolenie	prezentacja - wykład	18.11.2010
131	Modernizacja gospodarstw rolnych, nabór wniosków w 2011 r.	1	szkolenie	wykład	08.12.2010
132	Płatności bezpośrednie	1	szkolenie	wykład	02.02.2010
133	Odnawialne źródła energii	1	szkolenie	wykład	04.02.2010
134	Programy rolnośrodowiskowe.	1	szkolenie	wykład	10.02.2010
135	Odnawialne źródła energii. Szkolenie na Ekotrasie	1	szkolenie	wykład	09.08.2010
136	OZE dla domu i biznesu - konferencja	1	Konferencja	wykład	16.11.2010

IV. Działalność informacyjna, upowszechnieniowa i promocyjno-reklamowa
/ broszury, ulotki, artykuły, wystawy, konkursy /

Lp.	Opis zadania	Ilość	Data realizacji
1	Artykuł do miesięcznika Głos Garbowa	1	07.2010
2	Informacje na stronę internetową	8	06.2010
3	Organizacja wystawy w Pożogu w trakcie Dnia Otwartych Drzwi w Końskowoli	1	27.06.2010

4	Organizacja wystawy LODR na Dożynkach Wojewódzkich w Lublinie	1	19.09.2010
5	Organizacja wystawy ziemiopłodów na imprezie „Z pól, sadów i ogrodów”	1	26.09.2010
6	Broszura Uprawa ziemniaków na cele jadalne	1	III kw. 2010
7	Artykuły do czasopisma Słowo Podlasia	18	02-12.2010
8	Centralna inauguracja roku szkolnego w Siennicy Różanej – organizacja wystawy	1	03.09.2010
9	Przygotowanie i obsługa wystaw z okazji Dni Otwartych Drzwi w Grabanowie, Sitnie i Rejowcu	3	06 – 07.2010
10	Organizacja wystaw owoców rolnych na Dożynki Powiatowe	4	29.08, 05.09, 08.09, 12.09
11	Wsparcie producentów mleka tylko do 30 kwietnia 2010 - artykuł	1	IV 2010
12	Pryskaj z głową -artykuł	1	V 2010
13	Bezpieczeństwo pracy przy wykonywaniu oprysków - artykuł	1	V 2010
14	BHP podczas zbioru okopowych - artykuł	1	IX 2010
15	Prawidłowe żywienie bydła - artykuł	1	IX 2010
16	Mocznik w mleku - artykuł	1	IX 2010
17	Minimalne wymagania w budynkach dla bydła - artykuł	1	X 2010
18	Masz turbo możesz mieć problem - artykuł	1	X 2010
19	Sytuacja na rynku żywca wieprzowego - artykuł	1	X 2010
20	Zaburzenia u krów - artykuł	1	XI 2010
21	Akumulator zimą- artykuł	1	XI 2010
22	Organizacja Dni Otwartych Drzwi – Grabanów 2010- wystawa	1	VI 2010
23	Obsługa stoiska wystawowego LODR w Gminie Drelów-wystawa	1	VIII 2010
24	Krzyżowanie towarowe trzody chlewnej - artykuł	1	06.2010
25	Znaczenie włókna w żywieniu trzody chlewnej - artykuł	1	09.2010
26	Jak przyspieszyć zbiory truskawek? - artykuł	1	01.2010
27	Wystawa drobnego inwentarza	1	06.2010
28	Wystawa trzody chlewnej w Sitnie-ekspozycja knurów i loszek hodowlanych	1	07.2010
29	Organizacja stoiska „Wieprzowina, wiem co jem”	1	07.2010
30	Królik w Elizówce - kwartalnik Królik	1	05.2010
31	Wymogi unijne w gospod. produkujących trzodę- prezentacja	1	01.2010
32	Dobry start w odchowie prosiąt sukcesem w produkcji świń-artykuł	1	02.2010
33	Pasze rzepakowe w żywieniu świń-artykuł	1	05.2010

34	Prezentacja trzody chlewnej – Wystawa Sitno 2010- artykuł	1	07.2010
35	Prezentacja trzody chlewnej-Wystawa Sitno 2010- audycja telewizyjna	1	07.2010
36	Rodzime rasy świń- konkurs	1	07.2010
37	XIV Wystawa Zwierząt Maszyn i Urządzeń Rolniczych Sitno	1	2-4 .07.2010
38	Dożynki Gminne Stary Zamość	1	4-5.09.2010
39	Artykuł do LAR i na stronę internetową-„ Zrób to sam. Łuparka do drewna”	1	10.2010
40	Wymogi w chowie brojlerów	1	01.2010
41	Wystawa Gołębi Rasowych w Zamościu	1	02.2010
42	Sprawozdanie z seminarium Rozwój bazy surowcowej królików rzeźnych na terenie woj. lubelskiego	1	03.2010
43	Chów kur w gospodarstwie przydomowym	1	04.2010
44	Wywiad dla Dziennika Wsch.-Nowe klatki dla kur	1	04.2010
45	Artykuł - Mechanizacja zbioru malin oraz nowości w uprawie	1	III.2010
46	Wystawa drobnego inwentarza w Sitnie- art.	1	07.2010
47	Audycja radiowa- Aktualna sytuacja w chowie królików na terenie woj. lubelskiego	1	07.2010
48	Przepiórki w Mirczu	1	09.2010
49	Ptasie piękności w Lublinie	1	11.2010
50	O gęsiach inaczej	1	07.2010
51	Chów kaczek w gospodarstwie przydomowym- broszura	1	12.2010
52	Ocena żywienia na podstawie składu mleka - artykuł	1	02.2010
53	Rozwój hodowli bydła mięsnego- artykuł	1	01.2010
54	Wystawa bydła w Epinal - artykuł	1	04.2010
55	XXIV Wystawa Zwierząt Hodowlanych dla „Bydło” - artykuł	1	07.2010
56	XXIV Wystawa Zwierząt Hodowlanych – artykuł	1	07.2010
57	Najlepsi hodowcy bydła w województwie lubelskim - artykuł	1	09.2010
58	Bydło simentalskie w Hostynne - artykuł	1	11.2010
59	Wywiad dla Dziennika Wschodniego „Bezpieczeństwo żywności”	1	09.2010
60	Konkurs „BYDŁO” – MONTAGRO - artykuł	1	11.2010
61	I Edycja Ogólnopolskiego Konkursu Hodowca Bydła Mlecznego	2	02.2010
62	Korolówka Osada liderem województwa	1	03.2010

63	Informacje dla powodzian	5	05.2010
64	Pokaz maszyn firmy Claas	1	04.2010
65	Bezpieczeństwo pasz	1	07.2010
66	Jak nie zepsuć kiszonki z kukurydzy	1	09.2010
67	Wyjazd szkoleniowy z ZM Łuków	1	10.2010
68	Nowe wymagania wzajemnej zgodności	1	12.2010
69	Artykuł – „Uchronić się przed norowirusami”	1	IV.2010
70	Wystawa owoców -Dzień Otwartych Drzwi LODR Końskowola	1	27.VI.2010
71	Wystawa owoców - Dożynki Wojewódzkie, Lublin	1	19.IX.2010
72	Wystawa owoców i warzyw - Święto Jesieni, Kazimierz Dolny	1	26.IX.2010
73	Wystawa owoców - Owocobranie LRH Elizówka	1	3. X.2010
74	Artykuły branżowe do LAR Rynek	8	I – XII 2010
75	Inauguracja szkoleń branżowych pow. Opole Lubelskie	1	04.01.2010
76	Święto Sadów – Józefów n/Wisłą	1	08.05.2010
77	Jak zapobiegać skażeniu roślin metalami ciężkimi- artykuł	1	01.2010
78	Agrest -jaką odmianę wybrać-artykuł	1	12.2010
79	Nagrania do radia: Dobór odmian do sadu przydomowego Pielęgnacja warzyw. Najlepsze odmiany na warzywnik	3	02.2010
80	Organizacja i udział w dożynkach Przygotowywanie i obsługa wystawy w Sitnie	1 3	11 i 12. 09 2-5 07
81	„Choroby przechowalnicze jabłek” Artykuł -Słowo Podlasia	1	01.2010
82	„Formowanie i cięcie Leszczyny” Artykuł -Słowo Podlasia	1	02.2010
83	„Święto Kwitnących Sadów”	1	05.2010
84	„Karencja w środkach ochrony” Artykuł	1	05.2010
85	„Kombajnowy zbiór porzeczek” Artykuł	1	07.2010
86	Organizacja dożynek. Leśna Podlaska, Międzyrzec Podlaski	2	08.2010
87	„Ochrona przed szkodami mrozowymi w sadownictwie” Artykuł - Słowo Podlasia	1	10.2010
88	„Sposoby przechowywania owoców” – Artykuł	1	07.2010
89	Ochojnik świerkowo-modrzewiowy” Artykuł	1	08.2010
90	Współorganizacja wystawy na Ogólnopolskiej Inauguracji Roku Szkolnego Szkół Rolniczych w Siennicy Różanej	1	09. 2010
91	Dożynki powiatowe	1	08. 2010

92	Dożynki gminne	2	09. 2010
93	Nowe logo rolnictwa ekologicznego – informacja na stronę internetową	1	02.2010
94	Rozwój rolnictwa ekologicznego w Polsce i na Lubelszczyźnie 2004-2008 – artykuł.	1	02.2010
95	Aktualizacja środków ochrony roślin oraz ich przeznaczenie – informacja na stronę internetową.	1	02.2010
96	Aktualizacja broszury nt. „Podstawy prawne i zasady produkcji w rolnictwie ekologicznym.”	1	03.2010
97	Organizacja konkursu wiedzy z zakresu ekologii i ochrony środowiska dla dzieci podczas III Ekofestynu na Placu Litewskim w Lublinie	1	02.10.2010
98	Współpraca przy opracowywaniu broszury nt. „Wymogi wzajemnej zgodności” – temat: ochrona dzikiego ptactwa i siedlisk przyrodniczych oraz dzikiej fauny i flory.		10.2010
99	III Eofestyn – kiermasz promujący rolnictwo i żywność ekologiczną połączony z seminarium.	1+1	10.2010
100	Promocja rolnictwa i żywności ekologicznej - artykuł	1	12.2010
101	PROW 2007-2013: Program Rolnośrodowiskowy - broszura	1	07-08.2010
102	Płatność do roślin miododajnych – materiały konferencyjne	1	01.2010
103	Konkurs na najlepsze gospodarstwo ekologiczne - artykuł	1	05.2010
104	Prezentacja laureatów konkursu na najlepsze gospodarstwo ekologiczne- informacja na stronę internetową	1	07.2010
105	Wdrażanie Programu Rolnośrodowiskowego w LODR – wydawnictwo KUL	1	09.2010
106	Fundusze dla gospodarstw pasiecznych na poprawę bazy pożytkowej – materiały konferencyjne	1	12.2010
107	Stare odmiany sadownicze - artykuł	1	03.2010
108	Doniesienie z ISK - artykuł	1	12.2010
109	Ekologiczna uprawa truskawek	1	08.2010
110	Prawidłowy dobór roślin w płodozmianie przy pakiecie rolnictwo zrównoważone	1	11.2010
111	Dożynki Gminne Rejowiec	1	08.2010
112	Nowe normy i wymogi wzajemnej zgodności - artykuł	1	03.2010
113	Program rolnośrodowiskowy 2007-2013- artykuł	1	03.2010
114	Ograniczenie zachwaszczenia w gospodarstwie ekologicznym - artykuł	1	05.2010
115	Organizacja i udział W Dniach Otwartych Drzwi w Grabanowie	1	06.2010
116	Znaczenie poplonów w gospodarstwie rolnym - artykuł	1	06.2010
117	Organizacja i obsługa wystawy w Dożynkach Gminnych - Wisznice	1	09.2010

118	Organizacja i udział w Dożynkach Gminnych – Dożynki parafialne Biała Podlaska	1	09.2010
119	Dożynki gminne w Grabowcu i Dubie	2	08-09.2010
120	Dożynki diecezjalne w Krasnobrodzie	1	09.2010
121	Zwalczanie perzu w gospodarstwach ekologicznych – artykuł i informacja na stronę internetową	2	09.2010
122	Środki ochrony roślin a środowisko- artykuł	1	01.2010
123	Możliwości i zasady odprowadzania ścieków bytowych z terenów wiejskich - artykuł	1	02.2010
124	Likwidacja azbestu - artykuł	1	03.2010
125	Organizacja i udział w Dożynkach Gminnych - Łomazy	1	09.2010
126	Wycinka drzew w gospodarstwie rolnym - artykuł	1	11.2010
127	Ptaki drapieżne - artykuł	1	07.2010
128	Oczyszczalnie przydomowe Konferencja OZE w woj. lubelskim – artykuł	1	08.2010
129	Biogazownie za miedzą - artykuł	1	09.2010
130	Konferencja OZE w Ambasadzie Anglii – artykuł	1	10.2010
131	Biologiczne zaprawy do nasion w rolnictwie ekologicznym i nie tylko - artykuł	1	08.2010
132	Organizacja i udział w Dożynkach Gminnych – Janów Podlaski	1	09.2010

V. Usługi zewnętrzne / odpłatne / wynikające z ustawy o jednostkach doradztwa rolniczego
Zestawienie zrealizowanych usług doradczych ujęto w tabeli „Zestawienie usług doradczych”

VI. Podnoszenie kwalifikacji kadry doradczej LODR:

a) szkolenia, seminaria, konferencje prowadzone dla specjalistów LODR

Temat-zadanie	Forma	Data realizacji	Nazwisko i imię prowadzącego
Zasady wzajemnej zgodności	szkolenie praktyczne	22.07.2010	Elżbieta Brzycka, Janusz Diadia
Charakterystyka nowych odmian zbóż i rzepaku	szkolenie wyjazdowe	28.06.2010	Janusz Dąbski
Charakterystyka nowych odmian zbóż	wykład	20.09.2010	Janusz Dąbski
Wypełnianie dokumentacji w zakresie wykorzystania nasion z własnego zbioru	wykład	13.07.2010	Marek Lewandowski, Benedykt Lipiński
Odnawialne źródła energii dla domu i biznesu	seminarium	21.07.2010	Grzegorz Grzywaczewski
Warunki uzyskania dopłat do materiału siewnego	szkolenie	18.03.2010	Krzysztof Kurus
Ochrona roślin	szkolenie	25.11, 07.12, 16.12.2010	Krzysztof Kurus

Uprawa strączkowych i drobnonasiennych motylkowych w związku z nowym systemem dopłat	szkolenie	08.03 i 19.10.2010	Wojciech Rysak
Aktualne przepisy cross-compliance w produkcji roślinnej	szkolenie	08.06 i 19.10.2010	Wojciech Rysak
Minimalne wymagania zasad wzajemnej zgodności	szkolenie	9.06.2010	Fiłatiuk Bazyli
Poprawa dobrostanu zwierząt a wymogi CC	szkolenie	18.11.2010	Fiłatiuk Bazyli
Minimalne wymagania wzajemnej zgodności	organizacja szkolenia i wykład	14.07.2010	Jasina Kazimierz
Dobrostan świń	organizacja szkolenia i wykład	08.09.2010	Jasina Kazimierz
Minimalne wymagania wzajemnej zgodności	organizacja szkolenia i wykład	20.09.2010	Jasina Kazimierz
Funkcjonowanie grupy producentów trzody chlewnej	wykład	24.11.2010	Jasina Kazimierz
Korzystanie z usług doradczych	wykład	24.11.2010	Jasina Kazimierz
Targi Rolne - Kielce	organizacja wyjazdu	12.03.2010	Jasina Kazimierz
Ocena gospodarstwa w ramach działania „Korzystanie z usług doradczych przez rolników i posiadaczy lasów”	wykład	26.05.2010	Teresa Jawor
Zasada wzajemnej zgodności w gospodarstwach rolnych - IRZ, Zasady i higiena produkcji pasz roślinnych i zwierzęcych	wykład, szkolenie praktyczne	22.07.2010	Teresa Jawor
Aktualna sytuacja i prognozy w produkcji trzody chlewnej	wykład	17.09.2010 30.09.2010 01.10.2010	Teresa Jawor
Wymogi wzajemnej zgodności	wykład	18.11.2010	Maciej Lewczuk
Kontrola użytkowości mlecznej, Funkcjonowanie grupy producentów trzody chlewnej, Korzystanie z usług doradczych	organizacja szkolenia	24.11.2010	Pieczykolan Wiesław
Ocena użytkowości mlecznej krów, korzystanie z usług doradczych, odchów cieląt, CC	szkolenie	17.11.2010	Piróg Stanisław
Zasada wzajemnej zgodności w gospodarstwach rolnych- Wymogi w zakresie identyfikacji rejestracji owiec i kóz. Wymogi dotyczące ochrony zdrowia zwierząt oraz zwalczania chorób zakaźnych zwierząt. Wymogi dotyczące higieny produkcji jaj	wykład i szkolenie praktyczne w gospodarstwie	22.07.10	Repeć Honorata
Aktualna sytuacja w chowie i hodowli bydła	szkolenie	IX, X.2010-4	Grażyna Różycka
Prawidłowy odchów cieląt	szkolenie	17.11.2010	Grażyna Różycka

Wymagania wzajemnej zgodności	szkolenie	15.09.2010	Woch Piotr
Zmiany w ochronie malin i truskawek w 2010 r.	szkolenie	29.03.2010	Pawlak-Zdziechowska A.
Choroby i szkodniki występujące w krzewach jagodowych - monitoring.	szkolenie praktyczne	20.05.2010	Pawlak-Zdziechowska A.
Mechaniczny zbiór malin.	szkolenie	25.11.2010	Pawlak-Zdziechowska A.
Podsumowanie sezonu wegetacyjnego - krzewy jagodowe.	szkolenie	07.12.2010	Pawlak-Zdziechowska A.
Podsumowanie sezonu wegetacyjnego - krzewy jagodowe.	szkolenie	16.12.2010	Pawlak-Zdziechowska A.
Zakładanie i rekonstrukcja nasadzeń sadowniczych	szkolenie	29.03	Partyka Zdzisław
Monitoring chorób i szkodników roślin sadowniczych	szkolenie	20.05	Partyka Zdzisław
Ochrona leszczyny przed chorobami i szkodnikami	szkolenie	15.10	Partyka Zdzisław
Dobór odmian porzeczek i agrestu z przeznaczeniem dla przemysłu i na deser	szkolenie	25.11	Partyka Zdzisław
Podsumowanie sezonu wegetacyjnego w aspekcie plonowania i opłacalności upraw sadowniczych	szkolenie	07.12	Partyka Zdzisław
Zakładanie i rekonstrukcja nasadzeń sadowniczych	szkolenie	29.03	Partyka Zdzisław
Nowe przepisy w rolnictwie ekologicznym; odstępstwa – warunki zastosowania.	szkolenie	02.02.2010	Jadwiga Dębska Próchniak
OZE dla domu i biznesu	seminarium	21.07.2010	Bogusław Kiedrowski
Zmiany wprowadzone do programów RŚ w 2010 roku – wzory dokumentów obowiązujących w programach, działania kontrolne i wyniki	szkolenie	16.03.2010	Bożena Reniuszek
Szkolenie na doradcę rolnośrodowiskowego	szkolenie	24-29.09.2010	Bożena Reniuszek
Zajęcia terenowe dla szkolących się na doradcę rolnośrodowiskowego	szkolenie wyjazdowe	26.09.2010	Bożena Reniuszek
Pakiet 6 Zachowanie zagrożonych zasobów genetycznych roślin w rolnictwie	wykład	17.11.2010 24.11.2010 30.11.2010	Bożena Reniuszek
Stare odmiany sadownicze w programie RS	szkolenie	2.03.20010	Marta Chabora
Uprawa warzyw w gospodarstwach ekologicznych.	wykład	02.02.2010	Marta Chabora
Aktualizacja PROW 2007-2013	szkolenie	23.02.2010	D Frącek
Zmiany w przepisach dotyczące rolnictwa ekologicznego	szkolenie	16.12.2010 17.12.2010	D Frącek
„Ochrona roślin w rolnictwie ekologicznym”	szkolenie	01.10.2010	Alina Zarębska
„Jakość produktów ekologicznych”	szkolenie	17.11.2010	Alina Zarębska

Uprawy sadownicze w rolnictwie ekologicznym	szkolenie	26.10.2010	Myć Stanisław
Zasada Wzajemnej Zgodności w Ochronie Środowiska	wykład	09.06.2010	Beata Korpysz
Modernizacja gospodarstw rolnych – nabór wniosków 2011 r.	wykład	08.12.2010	Kostrzewa Stanisław

VII. Podnoszenie własnych kwalifikacji zawodowych

Temat kształcenia	Organizator kształcenia	Forma kształcenia	Data realizacji
Progi ekonomicznej szkodliwości podstawą racjonalnej ochrony roślin	IOR – PIB Poznań	szkolenie	16 – 17.06.2010
Ocena gospodarstw w zakresie cross-compliance	LODR Końskowola	szkolenie praktyczne	07.07.2010
Uprawa strączkowych i motylkowych drobnonasiennych w proekologicznych systemach prod.	CDR Radom	szkolenie	09-10.11.2010
Integrowana ochrona roślin motylkowatych	IOR-PIB Poznań	szkolenie	09-10.11.2010
Minimalizacja i zagospodarowanie skażonych pozostałości po zabiegach ochrony roślin	ISiK –PIB Skierniewice	szkolenie	15.12.2010
Bezpieczeństwo i Higiena Pracy	Wyższa Szkoła Ekonomii i Innowacji w Lublinie	studia podyplomowe	03.2009 – 01.2010
Szkolenie rolnośrodowiskowe	CDR Brwinów	szkolenie	24-29.09.2010
Racjonalna Technika Ochrony Roślin	IOR-PIB Poznań	szkolenie	12-13.10.2010
Odnawialne źródła energii dla domu i biznesu	CDR Brwinów, FDPA	szkolenia	08-12.03.2010, 12-16.04.2010
Odnawialne źródła energii	KSOW	szkolenie wyjazdowe	04-09.10.2010
FADN	Biuro FADN	szkolenie	02 i 11.2010
Czysta energia dla Lubelszczyzny	Urząd Marszałkowski	szkolenie	17.02.2010
Dostosowanie gospodarstwa do wymogów wzajemnej zgodności	CDR Brwinów	kurs internetowy, szkolenie	23-25.03.2010
Strategia rozwoju LGD	LODR	szkolenie	10.12.2010
Dni Ziemiaka w Żelaznej	Syngenta	Szkolenie wyjazdowe	22.07.2010
Efektywne nawożenie i ochrona upraw rolniczych sposobem optymalizacji nakładów w gospodarstwie	Chemiroł	szkolenie	23.02.2010
Ocena gospodarstw pod kątem cross-compliance	LODR Końskowola	szkolenie	08.06.2010
Płatności bezpośrednie	OSW Sitno	szkolenie	09.02.2010
Forum Rolnicze	Urząd Marszałkowski	konferencja	22.02.2010
Płatności bezpośrednie	OSW Rejewiec	szkolenie	05.03.2010

Wymagania wzajemnej zgodności	Dział ZSP	szkolenie	29.03.2010 15.04.2010
BHP w stosowaniu środków ochrony roślin	Dział ZSP	szkolenie	20.05.2010
Charakterystyka odmian zbóż i rzepaku	Dział ZSP	szkolenie	28.06.2010
Wymagania wzajemnej zgodności	Dział ZSP	szkolenie praktyczne	07.07.2010
Wymagania wzajemnej zgodności	Dział ZSP	szkolenie	14.07.2010
Płatności bezpośrednie	Dział ZSP	szkolenie	04.02.2010
BHP w stosowaniu środków ochrony roślin	Dział ZSP	szkolenie	20.05.2010
Charakterystyka odmian zbóż i rzepaku	Dział ZSP	szkolenie	28.06.2010
Wymagania wzajemnej zgodności	Dział ZSP	szkolenie praktyczne	07.07.2010
Wymagania wzajemnej zgodności	Dział ZSP	szkolenie	14.07.2010
Opas bydła szansą dla zamojszczyzny	ZSP	seminarium	04.03.2010
Zasady wypełniania wniosków o płatności bezpośrednie w 2010 roku. Ubezpieczenia rolnicze	ARiMR	szkolenie	09.03.2010
Rozwój bazy surowcowej na terenie woj. Lubelskiego	ZSP	seminarium	11.03.2010
XVI Międzynarodowe Targi Techniki Rolniczej AGROTECH	Kielce	wystawa	12.03.2010
Wymogi wzajemnej zgodności – zakres podstawowy list dla gospodarstw	LODR Końskowola	szkolenie	15.04.2010
Konkurencyjny chów zdrowych prosiąt i tuczników-wyzwanie dla hodowców	PIWet Puławy	konferencja	15-16.06.2010
Rola i zadania PFHBiPM. Informacje z konferencji w Pawłowicach-Odchów cieląt	OSW Sitno	wykład	17.11.2010
„Uprawa rzepaku”	LODR Końskowola	szkolenie	21.01.2010
„Dopłaty bezpośrednie i ONW”	LODR Końskowola	szkolenie	26.02.2010
Wykorzystanie środków z PROW 2007-2013	Warpol-Agro Biała Podlaska	szkolenie	05.03.2010
Sprawozdawczość elektroniczna	LODR Końskowola	szkolenie	04.11.2010
„Uwarunkowania determinujące optymalną produkcję prosiąt i tuczników”	Josera	szkolenie	26.11.2010
Rośliny strączkowe	Dział ZSP	szkolenie	08.03.2010
Seminarium zbożowe	Dział ZSP	seminarium	09.03.2010
Seminarium rzepakowe	Dział ZSP	seminarium	16.03.2010
Aktualne problemy w chowie i hodowli bydła	Dział ZSP	seminarium	26.03.2010
BHP przy stosowaniu ŚOR	Dział ZSP	szkolenie	20.05.2010
System JNRA w żywieniu bydła	Dział ZSP	seminarium	18.06.2010

Dni Pola w Dolhobyczowie	Dział ZSP	szkolenie wyjazdowe	22.06.2010
Charakterystyka odmian zbóż, rzepaku i roślin strączkowych	Dział ZSP	szkolenie wyjazdowe SOO Bezek	28.06.2010
Zasady wzajemnej zgodności	Dział ZSP	szkolenie wyjazdowe	07.07.2010
Odnawialne źródła energii - biogazownie	Urząd Marszałkowski	seminarium	27.09.2010
Zasady wzajemnej zgodności – Usługi doradcze	Dział ZSP	szkolenie	19.10.2010
Kontrola użytkowości krów mlecznych, Funkcjonowanie grupy producentów trzody chlewnej, Korzystanie z usług doradczych	Dział ZSP	szkolenie	24.11.2010
Aktualna sytuacja w produkcji mleczarskiej	SM Bieluch w Chełmie	seminarium	03.12.2010
Modernizacja gospodarstw rolnych	Dział ZSP	szkolenie	07.12.2010
Modernizacja gospodarstw rolnych	OSW Rejowiec	szkolenie	10.12.2010
Nowe przepisy w rolnictwie ekologicznym i technologii produkcji	CDR Brwinów	kurs internetowy	11.10- 10.11.2010
Zasady wypełniania wniosków o płatności bezpośrednie	ZSP	szkolenie	9.02.2010
Opas bydła szansą dla gospodarstw zamojszczyzny	ZSP	seminarium	4.03.2010
Zasady wypełniania wniosków o płatności bezpośrednie w 2010 r. Ubezpieczenia rolnicze.	ARiMR	szkolenie	9.03.2010
Nowości w uprawie roślin strączkowych. Zasady uprawy rzepaku.	ZSP	seminarium	16.03.2010
Ocena gospodarstw w ramach działania- Korzystanie z usług doradczych	ZSP, ARiMR, Inspekcja Wet.	szkolenie	26.05.2010
Rozpoznawanie chwastów i chorób grzybowych w zbożach jarych. Czynniki warunkujące działanie herbicydów.	ZDR Tomaszów	szkolenie praktyczne	18.06.2010
Zasada wzajemnej zgodności w gospodarstwach rolnych	ZSP	wykład, szkolenie praktyczne	22.07.2010
Wczesne osvajanie koni. Animacje w prezentacji. Dlaczego rolnictwo jest nadal ważne- VII Lubelski Festiwal Nauki	WNR Zamość	szkolenie	21.09.2010
Aktualna sytuacja na rynku wieprzowiny i mleka	ZSP	szkolenie	1.10.2010
PROW 2007-2013-zmiany	ZSP	szkolenie	13.10.2010
VII Wystawa Gołębi Rasowych i Drobiu Ozdobnego	SHDO Lublin	wystawa	5.11.2010
Odnawialne źródła energii dla domu i biznesu	LODR Końskowola	konferencja	16.11.2010

Korzystanie z usług doradczych. Rola i zadania PFHBiPM, zapoznanie się z raportami wynikowymi	ZSP	szkolenie	17.11.2010
Wyniki oceny gospodarstw w ramach zasady wzajemnej zgodności oraz dopłaty bezpośrednie	Dział, ARiMR, PIW	szkolenie	9.02.2010
Pasze rzepakowe w żywieniu zwierząt	IZ Balice	konferencja	2.03.2010
Seminarium rzepakowe	LODR	seminarium	01.2010
VI Dni Przedsiębiorcy Rolnego	Targi Poznań	konferencja	02.2010
Pokaz maszyn Class	Class	szkolenie, pokaz	04.2010
Uprawa rzepaku	LODR	szkolenie praktyczne	05.2010
Zrównoważony rozwój na obszarach wiejskich podstawą polityki ekologicznej na Lubelszczyźnie-budowa biogazowi.	LODR	szkolenie	09.2010
Dobre praktyki rolnicze-produkcja trzody chlewnej	CDR Poznań	konferencja	11.2010
Zasada wzajemnej zgodności w gospodarstwach rolnych	Dział	szkolenie praktyczne	22.07.2010
Dobre praktyki rolnicze - produkcja mleka	CDR Brwinów – ZD Pawłowice	szkolenie	22-24.09.2010
Modernizacja gospodarstw	Dział SPRSJiD	szkolenie	7.12.2010
Modernizacja gospodarstw	ZDR Zamość	szkolenie	14.12.2010
Nowości w uprawie roślin strączkowych	Dział ZSP	szkolenie	16.03.2010
Szkolenie dla Komisji szacującej straty powodziowe	LODR Końskowola, Urząd Wojewódzki	szkolenie	21.06.2010
szkolenie z PROW 2007-2013 z działania 126	LODR Końskowola	szkolenie	10.2010
Ochrona upraw sadowniczych w świetle nowych wymogów UE	ISiK w Skierniewicach, Bayer	Ogólnopolska Konferencja	25.02.2010
„Intensyfikacja uprawy krzewów jagodowych przez wdrażanie najnowszych wyników badań.”	ISiK w Skierniewicach,	Ogólnopolska Konferencja	20.04.2010
„Uprawa malin”	SZD ISiK Brzezna Sp.zo.o.	Ogólnopolska Konferencja	27.08.2010
Jakość owoców - wymagania prawa i rynkowa konieczność.	UP Lublin	Ogólnopolska Konferencja	10.12.2010
Ochrona i nawożenie warzyw polowych	Syngenta Seeds	szkolenie	25.02.2010
Progi ekonomicznej szkodliwości podstawą racjonalnej ochrony roślin	IOR Poznań	szkolenie	16-17 06.2010
„Racjonalna Technika ochrony roślin”	IOR - Poznań	konferencja	12-13 12.2010
Udział w DOD Seminis	Gospodarstwo Pana H. Zająca	szkolenie terenowe/poletka	22.08.2010

Uprawa papryki w gruncie	Enza Żaden - Zamość	szkolenie	2.02.2010
Truskawki uprawa	LODR Końskowola	szkolenie	10.02.2010
Uprawa pomidora pod osłonami	Krezam-Zamość	szkolenie	11.02.2010
Porzeczki uprawa	LODR Końskowola	szkolenie	5.03.2010
Ekologiczna uprawa krzewów jagodowych	Sitno	szkolenie	10.03.2010
Ocena odmian	Przewale	szkol. prakt.	18.06.2010
Ocena gospodarstwa	Potoczek	szkol. prakt.	22.07.2010
Zioła i rośliny eteryczne	UP- Zamość	szkolenie	29.09.2010
Nowości w uprawie pomidorów	DE RUITER SEEDS- Zamość	szkolenie	5.11.2010
Ocena gospodarstw które podpisały umowy zaświadczenie usług	LODR Sitno	szkolenie	17.11.2010
Nowe odmiany ogórków	RIJK ZWAAN	szkolenie	18.11.2010
Warzywa gruntowe -nowości	Krezam-Zamość	szkolenie	2.12.2010
Strategia rozwoju LGD	LODR-Sitno	szkolenie	10.12.2010
„Porzeczki agrest”	LODR Końskowola	szkolenie	03.2010
„Uwarunkowania determinujące optymalną produkcję prosiąt i tuczników”	Josera	szkolenie	11.2010
„Uprawa malin”	Końskowola, LODR	szkolenie	03.2010
Seminarium ekologiczne	LODR	seminarium	04.03.2010
Seminarium kukurydziane	LODR	seminarium	23.03.2010
Seminarium z zakresu chowu i hodowli krów mlecznych	LODR	seminarium	26.03.2010
Kontrola gospodarstw przez Inspekcję Weterynaryjną	LODR	szkolenie	29.03.2010
Zasady wzajemnej zgodności w gospodarstwach rolnych	LODR	szkolenie	04.2010
Zmiany w ustawie o ochronie roślin	LODR	szkolenie	20.05.2010
Dążąc do celu kształcimy się ustawicznie	Centrum Kształcenia Ustawicznego w Zamościu	szkolenie	07.2010
Ocena użytkowania krów. Usługi doradcze.	LODR	szkolenie	11.2010
Konferencja firmy DuPond „Milowy krok w technologii uprawy zbóż”	DuPond	seminarium	01.2010
Szkolenie powiatowe „Nowoczesne technologie uprawy stosowane w gosp. Ekologicznych”	LODR	szkolenie	01.2010
Nowości w uprawie truskawek	LODR	szkolenie	02.2010
Mechanizacja zbioru malin i nowości w uprawie	LODR	szkolenie	02.2010

Zasady przyznawania płatności za rok 2010 oraz wypełnianie wniosków i załączników graficznych	LODR	szkolenie	02.2010
Perspektywy globalnej uprawy porzeczek i agrestu	LODR	seminarium	03.2010
Nowoczesne technologie uprawy roślin jagodowych	LODR	szkolenie	03.2010
Technologia uprawy malin w tunelach i warunkach polowych	ISiK Brzezna	seminarium	04.2010
Technologia uprawy wybranych gatunków warzyw ekologicznych	LODR	seminarium	06.2010
Uprawa rzepaku	LODR	szkolenie	08.2010
Klaster "Dolina Ekologicznej Żywności"	IUNG Puławy	seminarium	08.2010
Usługi CC i kontrola użytkowości mlecznej	LODR	szkolenie	11.2010
Podsumowanie zadań badawczych z zakresu rolnictwa ekologicznego za rok 2009.	CDR Brwinów / Oddział w Radomiu	szkolenie	27-29.01.2010
Wybrane zagadnienia produkcyjno-ekonomiczne działalności produkcji roślinnej i zwierzęcej w gospodarstwach ekologicznych.	IERiGŻ	szkolenie	26.02.2010
Stare odmiany sadownicze w programie RS	LODR w Końskowoli	szkolenie	02.03.2010
Zmiany wprowadzone w Programach Rolnośrodowiskowych	MRiRW Warszawa	konferencja	08.03.2010
Wymogi weterynaryjne w ramach Zasady Wzajemnej Zgodności	LODR w Końskowoli	szkolenie	29.03.2010
Przetwórstwo ekologicznych owoców i warzyw	CDR Brwinów/O w Radomiu	szkolenie	01-02.07.2010
System doradztwa rolniczego na rzecz ochrony środowiska	IOR w Poznaniu	konferencja	07-08.07.2010
Przetwórstwo mięsnych surowców ekologicznych na poziomie gospodarstwa.	CDR Brwinów / Oddział w Radomiu	szkolenie	30-31.08. 2010
III Warsztaty Ekologiczne	ISiK w Skierniewicach	warsztaty	08.09. 2010
Rośliny motylkowate w gospodarstwie ekologicznym	CDR/O Radom	szkolenie	13-14.09. 2010
Sprzedaż bezpośrednia szansą na poprawę dochodowości gospodarstw rolnych Lubelszczyzny	Marszałek Województwa Lubelskiego	seminarium	21.10.2010
Forum Wsi	UP w Lublinie	konferencja	28.10.2010
Nowe przepisy w rolnictwie ekologicznym i technologii produkcji	CDR Brwinów	kurs internetowy	10.2010
Zasady ekologicznej produkcji zwierzęcej	CDR /O Radom	szkolenie	08-09.11.2010
Pakiet 6 Zachowanie zagrożonych zasobów genetycznych roślin w rolnictwie	IHAR Radzików	szkolenie	15.11.2010

Odnawialne źródła energii dla domu i biznesu	LODR Końskowola	konferencja	16 .11.2010
Szkolenie kancelaryjno-archiwalne	LODR Końskowola	szkolenie	15.12.2010
Płatności bezpośrednie	CDR Radom	szkolenie	02.02.2010
Zmiany klimatyczne	Elizówka	szkolenie	3 03 2010 r.
Program RŚ jako narzędzie służące ochronie cennych siedlisk przyrodniczych na terenach wiejskich, a korzyści finansowe dla rolników	Ministerstwo Rolnictwa i Rozwoju Wsi Falenty	konferencja	8-9 .12.2010
Szkolenie kancelaryjno-archiwalne	LODR Końskowola	szkolenie	15.12.2010
Płatności bezpośrednie	CDR Radom	szkolenie	02.02.2010
Zmiany klimatyczne	Elizówka	szkolenie	3 .03. 2010 r.
III Eko-festyn i seminarium z rolnictwem i przetwórstwem żywności ekologicznej	LODR w Końskowoli	seminarium	10.2010
Modernizacja gospodarstw rolnych nabór 2011	OSW Rejowiec	szkolenie	12.2010
Wypełnianie wniosków obszarowych	ARiMR Biała Podlaska	szkolenie	02. 2010
Rolnictwo ekologiczne- nowe przepisy	LODR Końskowola	szkolenie	02.2010
Uprawa roślin motylkowatych drobnonasiennych	LODR Konskowola	szkolenie	02. 2010
Zmiany w rozporządzeniu rolnośrodowiskowym	LODR Końskowola	szkolenie	03. 2010
Komisje oceny zasady wzajemnej zgodności	LODR Końskowola	szkolenie	08.03.2010
Technologia uprawy wybranych gatunków warzyw ekologicznych, Produkcja ekologicznych owoców miękkich w praktyce	LODR Końskowola	szkolenie	06. 2010
Zasada wzajemnej zgodności	LODR ZDR Biała Podlaska (Pojełce)	szkolenie + instruktaż w gospodarstwie	22.07.2010
PROW 2007 - 2013	LODR ZDR Biała Podlaska	szkolenie	11.10.2010
Wypełnianie wniosków na płatność bezpośrednią i rolnośrodowiskową	LODR i ARiMR	szkolenie	26.02.2010
Technologia w ochronie porzeczek i agrestu	LODR	szkolenie	05.03.2010
Agroforum 2010	Urząd Marszałkowski	seminarium	22.02.2010
Ochrona sadów jabłoniowych i charakterystyka najgroźniejszych szkodników	SITR, LODR	seminarium	23.03.2010
Działalność Grup Producentkich Owoców i Warzyw	Urząd Marszałkowski	seminarium	31.05.2010

Prezentacja nowych odmian rzepaku ozimego.	SPRP	szkolenie-seminarium	23.06.2010
Sprawozdawczość elektroniczna	LODR	szkolenie	04.11.2010
Aktualna sytuacja w sadownictwie- odmiany jabłoni dające przyszłość na rynku krajowym i zagranicznym.	SITR,LODR	seminarium	25.11.2010
Modernizacja gospodarstw rolnych	Firma handlowa „Varpol”	szkolenie	05.03.2010
Zasada wzajemnej zgodności	LODR Końskowola – ZDR Łuków	szkolenie + instruktaż w gospodarstwie	14.07.2010
Odnawialne źródła energii szansą na rozwój północnej części Lubelszczyzny	Starostwo Powiatowe Biała Podlaska	konferencja	08.11.2010
Biotechnologia EM-Farming w rewitalizacji środowiska	UP Lublin	szkolenie	24.03.2010
Nowoczesne Technologie uprawy roślin jagodowych	Biłgoraj	szkolenie	09.02.1020
Przetwórstwo ekologiczne zbóż	CDR/O Radom	szkolenie	14-15.06.2010
„Dostosowanie gospodarstwa rolnego do Minimalnych Wymogów Wzajemnej Zgodności”	Kolonia Potoczek	szkolenie	22.07.2010
„Klaster i jego znaczenie dla środowiska lokalnego”	Tarnogród	szkolenie	30.08.2010
VII Lubelski Festiwal Nauki	Wydział Nauk Rolniczych w Zamościu	szkolenie	21.09.2010
Zmiany klimatyczne w Polsce	Zamość	szkolenie	6.10.2010
Aktualna sytuacja w produkcji trzody chlewnej, Sytuacja w chowie i hodowli bydła -Sitno	OSW Sitno	szkolenie	30.09.2010
Zasada Wzajemnej Zgodności-problemy w gospodarstwach wynikłe w czasie wizyty ARiMR- kontrola na miejscu	OSW Sitno	szkolenie	19.10.2010
Korzystanie z usług doradczych przez rolników i posiadaczy lasów	OSW Sitno	szkolenie	17.11.2010
Realizacja lokalnych strategii rozwoju na Zamojszczyźnie- seminarium-	OSW Sitno	szkolenie	10.12.2010

VIII. Działania administracyjne na rzecz organów nadzoru lub podmiotów współpracujących

Współpraca z instytucjami i firmami pracującymi na rzecz rolnictwa: Urząd Marszałkowski woj. lubelskiego – organizacja szkoleń w ramach KSOW i wystaw rolniczych., Lubelska Izba Rolnicza – organizacja szkoleń, Agencja Restrukturyzacji i Modernizacji Rolnictwa – szkolenia, informacje, Agencja Rynku Rolnego – szkolenia, oceny rynku zbóż i rzepaku, Wojewódzki Inspektorat Ochrony Roślin i Nasiennictwa – kursy chemizacyjne, szkolenia i atestacja opryskiwaczy, Urząd Statystyczny w Lublinie – ocena przezimowania roślin, oceny stanu roślin, Uniwersytet Przyrodniczy w Lublinie – konsultacje branżowe, IUNG-PIB

w Puławach – ankietyzacja gospodarstw, szkolenia, PIW-PIB Puławy, IOR-PIB w Poznaniu - szkolenia, IHAR-PIB w Radzikowie - szkolenia, Instytut Biotechnologii Przemysłu Rolno-Spożywczego w Warszawie – ocena jakości ziarna zbóż, Krajową Radą Drobiarstwa IG, Uniwersytetem Przyrodniczym w Lublinie, Uniwersytetem Warmińsko- Mazurskim w Olsztynie, Wydziałem Nauk Rolniczych w Zamościu, Krajowym Związkiem Hodowli Królików, Ośrodkiem Hodowli i Rozrodu w Brzesku, Zakładem Doświadczalnym IZ w Chorzelowie, Instytutem Zootechniki w Balicach, stowarzyszeniami hodowców drobiu ozdobnego, Zakładem Wylęgu Drobiu w Międzyrzeczu Podlaskim, Polską Federacją Hodowców Bydła i Producentów Mleka, Związkiem Producentów Trzody Chlewnej, Krajową Radą Drobiarstwa, Związkiem Hodowców Owiec i Kóz, Związkiem Hodowców Bydła Mięsnego, firmy produkujące środki do produkcji rolniczej – bieżąca współpraca, szkolenia. Parkami Narodowymi i Krajobrazowymi, Wojewódzkim Inspektoratem Jakości Handlowej Artykułów Rolno- Spożywczych, Okręgowa Stacją Chemiczno- Rolniczą, Jednostkami Certyfikującymi, Uniwersytetem Przyrodniczym w Lublinie, CDR Brwinów Oddział w Radomiu, Tygodnikiem „Słowo Podlasia”, Szkołami Rolniczymi – stażyści, praktykanci, studenci, Towarzystwem dla Natury i Człowieka.

Towarzystwem „Bocian”, Towarzystwem Ornitologicznym – Lublin, Urzędami Gmin, Ekspertami przyrodniczymi, przygotowanie informacji dla Urzędu Marszałkowskiego na temat rozmieszczenie upraw poszczególnych gatunków owoców i warzyw na terenie województwa lubelskiego - 02.08.2010, praca na rzecz Urzędu Wojewódzkiego - Szacowanie strat powodziowych w gminie Wilków - 15 dni (2 osoby), uczestnictwo w komisji szacującej straty powodziowe - korekta protokołów powodziowych, praca na rzecz UG Wilków - Pomoc mieszkańcom gm. Wilków w wypełnianiu oświadczeń dotyczących uszkodzeń w uprawach - 2 osoby po 2 dni, opracowanie średnich cen i plonów owoców i warzyw z 3 ostatnich lat dla Urzędu Wojewódzkiego w Lublinie, sporządzanie opinii na temat plonowania warzyw, projektowanie zieleni na zapotrzebowanie UG w Starym Zamościu, projekt zagospodarowania skarpy dla UG w Krasnobrodzie, praca w komisji konkursowej Agroliga regionalna 05.2010, odpowiedź na pismo Urzędu Skarbowego dotyczące opłacalności produkcji sadowniczej, współpraca przy organizacji imprez dla sadowników z WIORIN i SITR, udział w komisji do szacowania skutków powodzi na terenie gmin Księżpol i Łukowa, opracowanie i organizacja III Ekofestynu i seminarium realizowanych we współpracy z Urzędem Marszałkowskim Województwa Lubelskiego – w ramach zadania KSOW, opracowanie aplikacji dotyczącej rozliczania usług doradczych, opracowanie wzoru planu pracy dla doradców LODR na 2011 r.

IX. Inne zadania wynikające ze specyfiki Działu:

Prace związane z funkcjonowaniem pola doświadczalno-wdrożeniowego w Pożogu II, atestacja opryskiwaczy udzielanie porad dla rolników, pomoc w opracowywaniu kalkulacji kosztów produkcji rolniczej, prace w komisji oceny firm i gospodarstw w konkursie Agroliga 2010, ocena gospodarstw w zakresie dostosowań do wymogów cross-compliance, realizacja programu ograniczenia zanieczyszczenia wody azotanami pochodzenia rolniczego w gm. Komarówka, szacowanie strat w gospodarstwach poszkodowanych przez powódź, oceny plonowania roślin, lustracje prac wdrożeniowo-upowszechnieniowych, planowanie i sprawozdawczość, porady branżowe (instruktaż indywidualny) z zakresu ogrodnictwa w biurze LODR, w terenie bezpośrednio dla zainteresowanych rolników, telefonicznie, listownie i drogą elektroniczną wg zapotrzebowania, systematyczne prowadzenie monitoringu chorób i szkodników roślin sadowniczych oraz zamieszczanie bieżących zaleceń sygnalizacji na stronie internetowej LODR Końskowola w zakładce Monitoring agrofagów – w 2010 r. wydano 64 zaleceń, systematyczne prowadzenie monitoringu chorób i szkodników warzyw w wybranych gospodarstwach, informowanie rolników o sytuacji ekonomicznego zagrożenia i zamieszczanie informacji na stronie internetowej LODR Końskowola, prowadzenie doświadczeń odmianowo – adaptacyjnych z zakresu sadownictwa i szkółkarstwa na terenie

Sadu LODR, prowadzenie doświadczeń odmianowo adaptacyjnych z zakresu warzywnictwa w gospodarstwach współpracujących i terenie działania, bieżący nadzór oraz prowadzenie ochrony roślin sadowniczych na terenie Sadu LODR (43 ha) w sezonie wegetacyjnym 2010 r., przygotowanie Preliminarza i Zamówienia na Środki Ochrony Roślin niezbędnych do ochrony Sadu Doświadczalno – Wdrożeniowego LODR przed chorobami, szkodnikami i chwastami, inicjowanie i prowadzenie prac nad testowaniem skuteczności i aplikacją nowych pestycydów i nawozów dolistnych na terenie Sadu LODR i w gospodarstwach współpracujących, audycje telewizyjne, wywiady dla prasy, wywiady do Radia, prace w komisjach konkursowych (Agroliga), oprowadzanie po Sadzie LODR wycieczek: 5 (Komisji ds. rolnictwa z gminy Puławy - 25.05.2010 r., ze szkoły Agrobiznesu w Klementowicach - 2, 2 zagraniczne z Ukrainy i Japonii), sprawdzanie i poprawianie broszury Cross Compliance - Poradnik dla rolników , przygotowanie materiałów, dokumentacji cross compliance – 23 szt., opracowywanie kalkulacji kosztów produkcji ogrodniczej, opracowywanie zaleceń nawozowych i analiza zaleceń, prowadzenie prac upowszechnieniowych w zakresie produkcji żywności metodami ekologicznymi oraz ochrony środowiska, zadania upowszechnieniowe oraz doradztwo były realizowane w gospodarstwach ekologicznych i realizujących program rolno środowiskowy, pomoc przy opracowywaniu wniosków o fundusze UE, upowszechnianie w gospodarstwach rolnych ochrony środowiska, poprawy stanu sanitarnego, podnoszenie żyzności gleby poprzez uprawę roślin motylkowych, dobrej kultury rolnej oraz dostosowania objętych współpracą gospodarstw do zasad wzajemnej zgodności, ocena gospodarstw pod względem wzajemnej zgodności, prowadzenie bazy danych gospodarstw ekologicznych i rolnośrodowiskowych z terenu działania, udział w otwarciu firmy "Barwy Zdrowia" w Tarnogrodzie, uczestnictwo w targach ekologicznych „Ekogala” w Rzeszowie, instruktaże indywidualne i w gospodarstwach rolników na temat budowy przydomowych oczyszczalni ścieków, płyt obornikowych, zbiorników na gnojówkę, regulacji opryskiwaczy polowych, wentylacji w budynkach inwentarskich itp., przygotowanie materiałów dla rolników- zasady tworzenia mini zoo, chów i wymogi danieli i alpaka, organizacja fermy szynszyli, wyliczenia do raportu oddziaływania na środowisko (prod. drobiarska), wolnowybiegowy chów kur niosek, ekologiczna produkcja jaj, znakowanie jaj, chów bażantów dla potrzeb kół łowieckich, zasady sprzedaży bezpośredniej z firmami paszowymi oraz firmami produkującymi wyposażenia budynków inwentarskich dla drobiu i zwierząt futerkowych.

4. DZIAŁ PRZEDSIĘBIORCZOŚCI WIEJSKIEGO GOSPODARSTWA DOMOWEGO I AGROTURYSTYKI

I. Część opisowa

Dział Przedsiębiorczości, Wiejskiego Gospodarstwa Domowego i Agroturystyki zgodnie z Regulaminem Organizacyjnym LODR w Końskowoli, podlega organizacyjnie i merytorycznie Zastępcy Dyrektora LODR w Końskowoli. Kierownikowi Działu Przedsiębiorczości, Wiejskiego Gospodarstwa Domowego i Agroturystyki podlegają specjaliści Zespołów ds. Przedsiębiorczości, Wiejskiego Gospodarstwa Domowego i Agroturystyki, Aktywizacji i Projektów.

W 2010 roku zadania zawarte w Planie dla Działu Przedsiębiorczości, Wiejskiego Gospodarstwa Domowego i Agroturystyki zostały zrealizowane przez 22 specjalistów pracujących zgodnie ze schematem organizacyjnym:

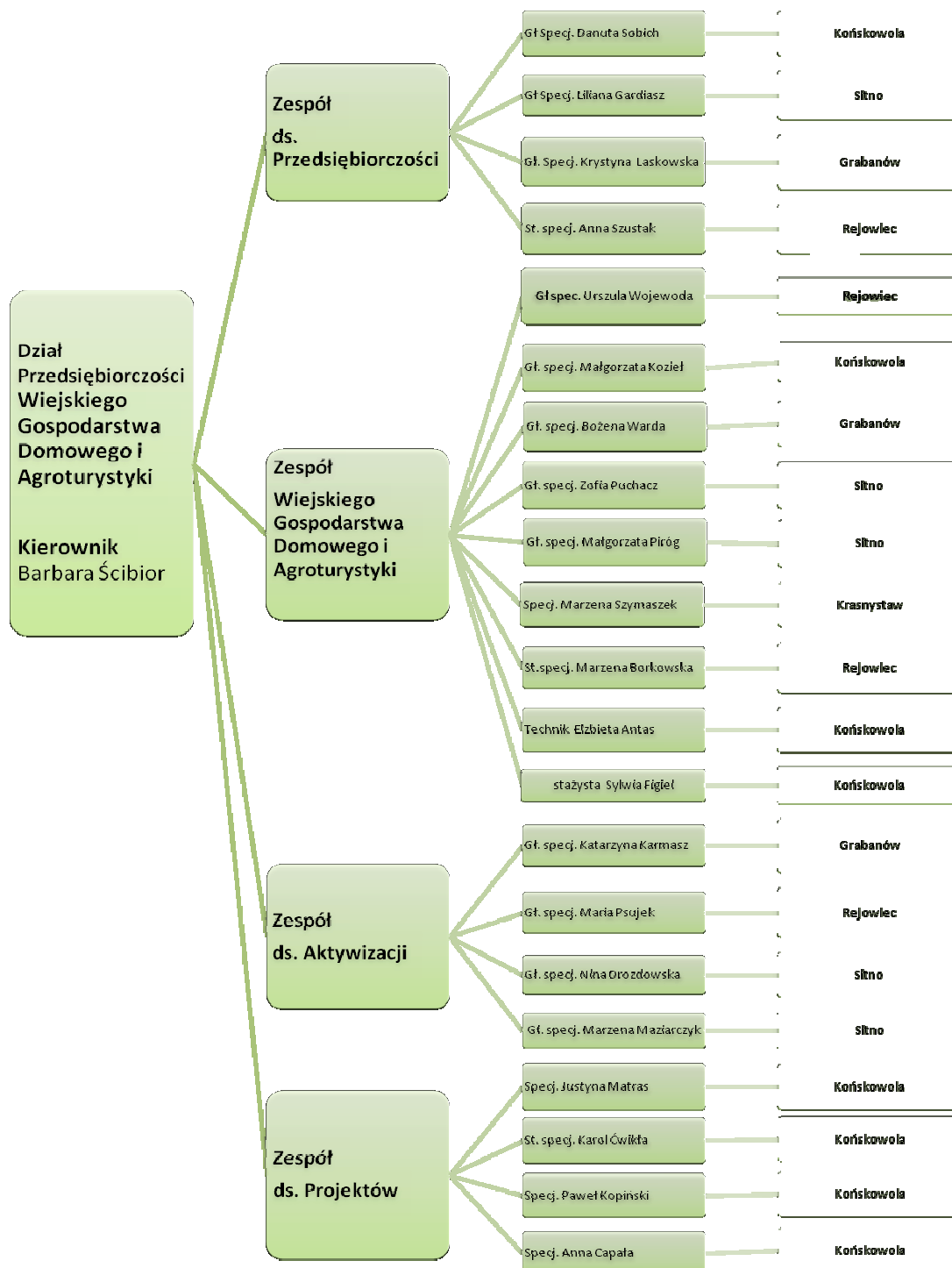

W 2010 roku działalność Działu PWGDiA koncentrowała się na realizacji zadań statutowych ze szczególnym uwzględnieniem problematyki z zakresu: wspierania pozarolniczych form aktywności gospodarczej rolników i ich rodzin - rozwój przedsiębiorczości, w tym głównie agroturystyki i turystyki wiejskiej; aktywizacji społecznej – poprzez współpracę z organizacjami pozarządowymi, Lokalnymi Grupami Działania, samorządami, szkołami; rozwijania inicjatyw i zainteresowań dzieci i młodzieży; zachowania dziedzictwa kulturowego, promocji produktów regionalnych i tradycyjnych; poprawy standardu życia w wiejskim gospodarstwie domowym poprzez promowanie zdrowego stylu życia i estetyzację wsi i zagrody wiejskiej. Realizacja tych zadań jest spójna z potrzebami prowadzenia działalności informacyjnej i szkoleniowej wspierającej rozwój obszarów wiejskich, szczególnie dotyczącej możliwości wsparcia z PROW 2007-2013.

Doradztwo indywidualne prowadzone było w gospodarstwach rolnych, nie mogących utrzymać się z rolnictwa, poszukujących dodatkowych źródeł utrzymania. Dotyczy to działań związanych z różnicowaniem działalności nierolniczej oraz tworzeniem i rozwojem mikroprzedsiębiorstw, poprzez udzielanie pomocy na podejmowanie lub rozwijanie przez mieszkańców obszarów wiejskich działalności pozarolniczej w zakresie produkcji lub usług. Istotną grupą zadań były działania mające na celu poprawę jakości życia mieszkańców wsi. Ich realizacja wymagała zaangażowania i aktywizacji mieszkańców oraz współpracy z samorządami i organizacjami pozarządowymi.

Pozyskiwanie zewnętrznych źródeł dofinansowania działalności LODR w Końskowoli z funduszy: Programu Rozwoju Obszarów Wiejskich 2007-2013, Programu Operacyjnego Kapitał Ludzki 2007-2013, Programu Współpracy Transgranicznej Polska – Białoruś – Ukraina 2007-2013, Szwajcarsko – Polskiego Programu Współpracy.

II. Działalność doradcza

Tematy prac wdrożeniowo-upowszechnieniowych:

- PWGDiA/1 Poprawa dochodowości gospodarstw, pozyskiwanie dodatkowych źródeł dochodu
- rozwój mikroprzedsiębiorstw
- poprawa dochodowości gospodarstw rolnych
- PWGDiA/2 Tworzenie i poprawa bazy turystycznej, poprawa atrakcyjności oferty
- agroturystyka
- turystyka wiejska
- PWGDiA/3 Poprawa standardu i jakości życia mieszkańców wsi
- estetyzacja wsi i zagrody wiejskiej
- promowanie zdrowego stylu życia
- zachowanie dziedzictwa kulturowego i kulinarnego
- PWGDiA/4 Aktywizacja społeczności wiejskiej
- współpraca z organizacjami pozarządowymi, LGD, KGW
- współpraca z dziećmi i młodzieżą

Ilość zadań wdrożeniowo-upowszechnieniowych ujęto w tabeli „Zestawienie usług doradczych”

III. Działalność oświatowa /szkolenia, seminaria, kursy/

Lp.	Temat	Ilość	Forma	Organizacja / wykład	Data realizacji
1	Uruchomianie i prowadzenie działalności związanej z agroturystyką i turystyką wiejską	9	szkolenie	9/21	I-XII
2	Zachowanie dziedzictwa kulturowego i kulinarnego, Promocja produktów lokalnych i tradycyjnych	8	szkolenie	8/20	I-XII
3	Promowanie zdrowego stylu życia, Racjonalne żywienie rodziny	12	warsztaty, szkolenia	12/18	I-XII
4	Pozyskiwanie funduszy w ramach PROW 2007 – 2013	10	warsztaty, szkolenia	10/16	I-XII
5	Rozwój przedsiębiorczości na obszarach wiejskich	7	szkolenia	7/18	I-XII
6	Aktywizacja społeczności wiejskiej do podejmowania wspólnych przedsięwzięć na rzecz poprawy warunków i jakości życia, możliwości pozyskiwania funduszy	19	warsztaty, szkolenie / wykłady	10/18	I-XII
7	Estetyzacja wsi – projektowanie ogrodów	5	szkolenia/wykłady	5/8	I-XII
8	Kurs agroturystyczny	3	kurs / wykłady	2/7	I-XII
9	Kurs garmażeryjny	2	kurs/wykłady	2/2	I-XII
10	Agroturystyka to też biznes	1	seminarium / wykłady	1/2	12.10.2010
11	Realizacja LSR na Zamojszczyźnie	1	seminarium / wykłady	1/2	10.12.2010
12	Budowanie partnerstwa między instytucjami działającymi na rzecz rozwoju przedsiębiorczości na obszarach wiejskich	1	seminarium / wykłady	1/2	2.12.2010
13	„Uczmy się przez dobre przykłady”	3	wyjazdy studyjne/ wykłady	3/7	I-XII

**IV. Działalność informacyjna, upowszechnieniowa i promocyjno-reklamowa
/ broszury, ulotki, artykuły, wystawy, konkursy /**

Lp.	Opis zadania	Ilość	Data realizacji
1.	DOD w Grabanowie, Końskowoli, Rejowcu	3	VI 2010
2.	Wystawa Zwierząt Hodowlanych, Maszyn i Urzędzeń Rolniczych w Sitnie	1	VII 2010
3.	Przygotowanie i współorganizacja dożynek wojewódzkich, powiatowych i diecezjalnych	8	VIII-IX 2010
4.	Poszukiwanie alternatywnych źródeł dochodu, w tym agroturystyka i turystyka wiejska - ulotka	1	VI 2010
5.	Mała przedsiębiorczość – alternatywne lub dodatkowe źródło dochodu - ulotka	1	VI- 2010
6.	PROW 2007 – 2013 - ulotka	1	VI
7.	Artykuły do Lubelskich Aktualności Rolniczych i innych czasopism	9	I-XII 2010
8.	Konkurs „Moja wieś w UE – wczoraj, dziś i jutro”	1	VI-VII 2010
9.	Konkursy „Zielone lato”, „Estetyczne zagospodarowanie”	3	VI-VIII 2010
10.	Folder prezentujący prace plastyczne konkursu „Moja wieś w UE – wczoraj, dziś i jutro”	1	VII-VIII
11.	Wystawa wielkanocna i Kiermasz świąteczny	1	III
12.	Spotkanie z Pieśnią i Tradycją	1	III
13.	„Święto róż” w Końskowoli	1	VII
14.	„Święto jesieni” Kazimierzu Dolnym	1	IX

V. Usługi zewnętrzne / odpłatne / wynikające z ustawy o jednostkach doradztwa rolniczego
Zestawienie zrealizowanych usług doradczych ujęto w tabeli „Zestawienie usług doradczych”

VI. Podnoszenie kwalifikacji kadry doradczej LODR:

a) szkolenia, seminaria, konferencje prowadzone dla specjalistów LODR

Temat-zadanie	Forma	Data realizacji	Nazwisko i imię prowadzącego
„Dopłaty bezpośrednie 2010 oraz zasady rejestracji zwierząt”	szkolenie	08.02.2010	Pracownik Biura Powiatowego ARiMR
„Dopłaty bezpośrednie 2010”	szkolenie	07.04.2010	Kopiński Paweł
„Różnicowanie w kierunku działalności nierolniczej” oraz „Tworzenie i rozwój mikroprzedsiębiorstw”	szkolenie	19.05.2010	Daniluk Leszek, Dryka Jerzy, Bekier Paweł, Troć Marcin
Aktywizacja społeczności wiejskiej- edukacja finansowa	szkolenie	15.11.2010	Marzena Maziarczyk
Małe projekty w ramach Osi 4	szkolenie	17.06.2010	Nina Drozdowska Marzena Maziarczyk
Możliwości realizacji działań osi 4	szkolenie	20.10.2010 17.11.2010	Nina Drozdowska
Zakładanie i prowadzenie działalności gospodarczej	szkolenie	09.11.2010 03.12.2010	Liliana Gardiasz

VII. Podnoszenie własnych kwalifikacji zawodowych

Temat kształcenia	Organizator kształcenia	Forma kształcenia	Data realizacji
FADN Analiza porównawcza i raport indywidualny	LODR , Instytut Ekonomiki	szkolenie	01.2010
FADN - szkolenie komputerowe	LODR	szkolenie	03.02.2010
Płatności bezpośrednie	CDR Oddział w Radomiu	szkolenie	02.02.2010
„Metodyka wsparcia dla beneficjentów działania 413 PROW 2007-2013 Oś IV w zakresie operacji małe projekty”	CDR Oddział w Krakowie	szkolenie	11-12. 02.2010
Płatności bezpośrednie	ARiMR, LODR	szkolenie	09.02.2010
Zasady przyznania pomocy w ramach „Małych Projektów”	LGD Krasnystaw	szkolenie	20.02.2010
Płatności bezpośrednie 2010	LODR OSW w Grabanowie	szkolenie	26.02.2010
Szkolenie rolno środowiskowe – Sady tradycyjne	ARiMR, LODR	szkolenie	16.03.2010
Konferencja regionalna w projekcie „Splot pomysłów na fundusze europejskie w Polsce”	UP, Urząd Marszałkowski	konferencja	18.03.2010
„Rozwój Obszarów Wiejskich”	CDR O/ Kraków.	Szkolenie e-learningowe	09-24. 03.2010
”Dotacje z funduszy UE dla MŚP w latach 2007 – 2013”.	UM WL Depart. Strategii i Rozwoju Regionalnego, WSZiA w Zamościu	szkolenie	24.03.2010
„Zarządzanie projektami społecznymi”	RO EFS	szkolenie	24.03.2010
„Skuteczne pozyskiwanie środków EFS w ramach inicjatyw lokalnych POKL”	RO EFS	szkolenie	23.03.2010
„Wsparcie dla rozwoju przedsiębiorczości na obszarach wiejskich”	CDR Oddział w Krakowie	seminarium internetowe	26.03.2010
„Zarządzanie projektami społecznymi”	RO EFS	szkolenie	24.03.2010
„Vademecum talentu”- zintegrowana ocena predyspozycji zawodowych uczniów	Ecorys Polska	szkolenie online (webinaria)	09.04.2010
Obszary NATURA 2000 jako forma ochrony przyrody	LODR	szkolenie	9.04.2010
Tworzenie stron internetowych dla Centrów	Ecorys Polska	konferencja i warsztaty	22-23.04. 2010
„Od pomysłu do projektu. Od projektu do wniosku”	RO EFS	szkolenie	18.05.2010
Różnicowanie w kierunku działalności nierolniczej, mikroprzedsiębiorstwa	ARiMR Lublin LODR	szkolenie	19.05.2010.
„Myślenie projektowe. Zasady tworzenia małych projektów”	CDR Oddział w Krakowie	szkolenie	24-25. 05.2010

„PO RYBY”	CDR Oddział w Radomiu	szkolenie	17.06.2010
„Wspieranie rozwoju przedsiębiorczości na obszarach wiejskich”	CDR Oddział w Krakowie	seminarium	21-23.06.2010
Tworzenie i rozwój mikroprzedsiębiorstw	UM w Lublinie, LIR	szkolenie	22.06.2010
Przetwórstwo na poziomie gospodarstwa (zbóż, mięsa, mleka, owoców i warzyw)	CDR w Brwinowie	wyjazd studyjny	27.06.-03.07.2010
Szkolenie CDR Kraków – z podstaw przedsiębiorczości	CDR Kraków	szkolenie	28-30.06.2010
Agroturystyka jako dodatkowe źródło dochodu	UP w Lublinie	seminarium	28.06.2010r
Dostosowanie gospodarstw rolnych do minimalnych wymogów wzajemnej zgodności	LODR	szkolenie	22.07.2010
Technologia uprawy rzepaku ozimego	LODR	szkolenie	19.08.2010
Młody Rolnik, Różnicowanie, Renty Strukturalne	ARiMR Lublin, LODR	szkolenie	11.08.2010
Różnicowanie w kierunku działalności nierolniczej, mikroprzedsiębiorstwa	ARiMR Lublin	szkolenie	03.09.2010
„ Realizacja działania Różnicowanie w kierunku działalności nierolniczej w ramach naboru przez LGD	LGD Nasze Roztocze	szkolenie	03.09.2010
Wypełnianie wniosków w zakresie małych projektów	Departament Koordynacji Projektów UM	szkolenie-warsztaty	21.09.2010
„Funkcjonowanie agroturystycznych gospodarstw edukacyjnych we Francji”	MRiRW, CDR o/Kraków	seminarium wyjazdowe	18-25.09.2010
„Program rolno środowiskowy – szkolenie na doradcę rolnosrodowiskowego”	CDR Brwinów	szkolenie	24-29.09.2010
"Udział Ośrodków Doradztwa Rolniczego w KSOW"	CDR O/Kraków	seminarium internetowe	30-09-2010
Agroturystyka to też biznes	LODR, LGD	seminarium	12.10.2010
Przywracanie potencjału produkcji	ARiMR Lublin, LODR	szkolenie	12.10.2010
„Współpraca doradców rolnych z LGD”	CDR O/Kraków	seminarium	12-14.10.2010
Zmiany klimatyczne w rolnictwie	UM WL	seminarium	06.10.2010
Przetwórstwo żywności ekologicznej	UM WL	seminarium	04.10.2010
Szkolenie nt. przedsiębiorczości na obszarach wiejskich	CDR O/Radom	szkolenie	15-17.11.2010
Modernizacja gospodarstw rolnych	ARiMR Lublin	szkolenie	06.12.2010
PROW	LODR	szkolenie	13.10.2010
Współpraca doradców rolnych z LGD	CDR O/Kraków	seminarium	12-14.10.2010
„Sprzedaż bezpośrednia szansa na poprawę dochodowości...”	UM WL w Lublinie	seminarium	21-10-2010
Konferencja agroturystyczna	UM woj.lub. LZSA	konferencja	16.11.2010
Konstruowanie wniosku o płatność	RO EFS	szkolenie	18.11.2010

„Podstawy dziennikarstwa i public relation, współpraca z lokalnymi mediami, rzecznictwo prasowe”	CDR O/Kraków	kurs e-learningowy	01.12.2010
Adaptacja reemigrantek na regionalnym rynku pracy	KUL	konferencja	6.12.2010
„Modernizacja gospodarstw rolnych”	OP ARiMR	szkolenie	06.12.2010
„Polityki horyzontalne w projektach POKL”	RO EFS	szkolenie	6-7.12.2010
„Modernizacja gospodarstw rolnych w świetle obowiązujących przepisów”	CDR Brwinów	szkolenie	14.12.2010
„Nowe przepisy w rolnictwie ekologicznym i technologicznej produkcji”	CDR Brwinów	kurs internetowy	X – XI 2010
Doradca rolnośrodowiskowy – uzyskanie uprawnień na doradcę rolnośrodowiskowego	CDR Brwinów	kurs	VIII – XII 2010
Warsztaty trenerskie w programie edukacji finansowej „Zaplanuj swoją przyszłość – przewodnik domowych finansów”	Fundacja Wspomagania Wsi	warsztaty	X 2010
Pedagogika	WSZiA w Zamościu	studia podyplomowe	2010
Warsztaty trenerskie w programie edukacji finansowej dla osób z terenów wiejskich „Zaplanuj swoją przyszłość – przewodnik domowych finansów	Fundacja Wspomagania Wsi	Warsztaty	X 2010

VIII. Przygotowanie i realizacja projektów

I. Program Rozwoju Obszarów Wiejskich na lata 2007-2013 w zakresie Działania Osi 1 – Poprawa konkurencyjności sektora rolnego i leśnego 1.1 „Szkolenia zawodowe dla osób zatrudnionych w rolnictwie i leśnictwie”. Fundacja Programów Pomocy dla Rolnictwa FAPA

1. „Zasady otrzymywania dopłat bezpośrednich a obowiązek spełniania przez gospodarstwo zasad wzajemnej zgodności, ze szczególnym uwzględnieniem programów zwalczania chorób zakaźnych ”

– podpisana umowa z FAPA (realizacja zgodnie z harmonogramem)

- okres realizacji od 01.08.2010r. do 31.05.2012r.

- budżet projektu 2 517 394,00 zł

- przeprowadzenie 364 szkoleń dwudniowych; przeszkolenie 7280 osób z województwa lubelskiego wspólnie z Lubelską Izbą Rolniczą

- realizacja w III etapach:

I etap od 01.01.2011r. do 31.05.2011 r.

II etap od 01.06.2011r. do 31.12.2011 r.

III etap od 01.01.2012r. do 31.05.2012 r.

2. *„Produkcja mięsa wysokiej jakości szansą opłacalności produkcji”*
 - niezakwalifikowany
 - okres realizacji od 01.03.2010r. do 31.12.2011 r.
 - budżet projektu 688 709 zł
 - przeprowadzenie 97 szkoleń dwudniowych i przeszkolenie 3880 osób z województwa lubelskiego
3. *„Zastosowanie komputera i wybranych programów komputerowych w procesie zarządzania gospodarstwem rolnym”*
 - w trakcie oceny
 - okres realizacji 02.01.2012r. do 31.06.2013 r
 - budżet projektu 694 580zł
 - przeprowadzenie 12 godz. szkoleń dla 1300 osób z województwa lubelskiego

II. Program Operacyjny Kapitał Ludzki 2007-2013, Priorytet VII Promocja integracji społecznej, Działanie 7.3 Inicjatywy lokalne na rzecz aktywnej integracji.

1. *„Wspólne działanie drogą do integracji i rozwoju lokalnych społeczności”.*
 - zrealizowany
 - realizacja od 07.06.2010r. do 31.08.2010r.
 - budżet projektu 48 412,51 zł;
 - w ramach projektu przeszkolonych zostanie 30 kobiet z gminy Końskowola
 - szkolenia ogólnorozwojowe dla trzech 10-osobowych grup
 - zorganizowanie stoiska podczas „Święta Róż” i wyjazdu studyjnego
2. *„Pomysł o sobie – integracja drogą do rozwoju”*
 - w trakcie oceny
 - realizacja 04.04.2011 – 29.07.2011
 - budżet 50 000zł

III. Program Operacyjny Kapitał Ludzki 2007-2013, Priorytet VIII Regionalne kadry gospodarki, Działanie 8.1 Rozwój pracowników i przedsiębiorstw w regionie, Poddziałanie 8.1.2 Wsparcie procesów adaptacyjnych i modernizacyjnych w regionie

1. *„Zmiany – reorientacja zawodowa rolników i domowników”.*
 - pozytywna ocena formalna; niezakwalifikowany
 - budżet 506 797,00zł

IV. Program Współpracy Transgranicznej Polska –Białoruś -Ukraina 2007-2013,
Priorytet 1. Wzrost konkurencyjności obszaru przygranicznego, działanie 1.2
Rozwój turystyki. miejsce złożenia: Wspólny Sekretariat Techniczny, Program
Współpracy Transgranicznej Polska- Białoruś-Ukraina, Centrum Projektów
Europejskich.

1. *„Wsparcie agroturystyki i produktu turystycznego obszaru pogranicza poprzez działania szkoleniowe i marketingowe” „Supporting health farms project and tourism in cross-country regions through trainings and marketing activities”*
PBU1, EuropeAID/129-278/m/ACT/MULTI, reference number: PBU/0094/10
– wnioskodawca LODR w partnerstwie z Organizacją Społeczną „Wołyńska Wojewódzka Służba Doradcza”,
– pozytywna ocena formalna; niezakwalifikowany
- budżet projektu: 166132,92 EUR,
2. *”Eko-szansa. Rozwój produkcji ekologicznej w regionie transgranicznym”* – partnerstwo z Państwową Wołyńską Inspekcją Ochrony Roślin Woj. Wołyńskiego.
3. *„Zachód- Agro- Szansa” - Poprawa konkurencyjności transgranicznej obszarów przygranicznych poprzez stworzenie warunków dla rozwoju przedsiębiorczości na obszarach wiejskich* – partnerstwo z Organizacją Społeczną „Wołyńska Wojewódzka Służba Doradcza”.

V. Szwajcarsko-Polski Program Współpracy w ramach obszaru tematycznego
Inicjatywy na rzecz rozwoju regionalnego peryferyjnych i słabo rozwiniętych,
Priorytet 1. Bezpieczeństwo, stabilność, wsparcie reform na programy realizowane
na obszarach koncentracji geograficznej

1. *„EUROszansa dla Lubelszczyzny – budowanie konsensusu społecznego na rzecz zrównoważonego rozwoju subregionu w krajobrazie kulturowym trójkąta turystycznego Nałęczów – Puławy – Kazimierz”* (w partnerstwie ze Starostwem Powiatowym w Puławach)
– w trakcie oceny

VI. Szwajcarsko-Polski Program Współpracy w ramach obszaru tematycznego
Inicjatywy na rzecz rozwoju regionalnego peryferyjnych i słabo rozwiniętych,
Priorytet 2. Środowisko i infrastruktura; Bioróżnorodność i ochrona ekosystemów
oraz wsparcie trans granicznych inicjatyw środowiskowych

1. *„Ochrona i promocja ekosystemów obszaru Przełomu Środkowej Wisły i Pradoliny Wieprza podstawą zrównoważonego rozwoju ekoturystyki na Lubelszczyźnie”*
(w partnerstwie ze Starostwem Powiatowym w Puławach)
– w trakcie oceny
2. *„Ochrona różnorodności gatunkowej cennych przyrodniczo siedlisk na użytkach rolnych na obszarach Natura 2000”* (w partnerstwie z IUNG w Puławach)
– w trakcie oceny

VII. Projekt edukacyjny realizowany w ramach umowy nr BDGzp-2125A-16/10 z dnia 15.02.2010 r. zawarty z Ministerstwem Rolnictwa i Rozwoju Wsi. Projekt realizowany jest w ramach pomocy technicznej Programu Rozwoju Obszarów Wiejskich 2007-2013.

- zrealizowany od 15.02. do 31.10.2010 r.
- budżet projektu: 128 570,00 zł.
- zorganizowanie i przeprowadzenie 20 jednodniowych szkoleń dla 500 rolników z województwa lubelskiego na temat PROW 2007-2013
- zorganizowaniu i przeprowadzeniu konkursu „Dobre praktyki w pozyskiwaniu środków na działalność pozarolniczą”
- obsługa czterech stoisk informacyjnych dotyczących PROW 2007-2013 podczas Dni Otwartych Drzwi
- opracowanie, dystrybucja 5 broszur informacyjnych dla rolników z PROW 2007-2013

IX. Działania administracyjne na rzecz organów nadzoru lub podmiotów współpracujących

Realizacja zadań wynikających z polityki rozwoju obszarów wiejskich, związanych z aktywizacją społeczną i zawodową mieszkańców wsi:

- Współpraca z Urzędem Marszałkowskim Województwa Lubelskiego i jednostkami samorządu terytorialnego, szkołami, instytucjami naukowymi, ARiMR, Lubelską Izbą Rolniczą, Gminnymi i Wiejskimi Ośrodkami Kultury, organizacjami pozarządowymi - Lokalnymi Grupami Działania, Stowarzyszeniami, Fundacjami, Kołami Gospodyń Wiejskich i innymi organizacjami, działającymi na rzecz rozwoju obszarów wiejskich.
- Współpraca z Ministerstwem Rolnictwa i Rozwoju Wsi, Centrum Doradztwa Rolniczego w Brwinowie oraz Uniwersytetem Przyrodniczym w Lublinie i w Poznaniu.
- Prowadzenie bazy danych gospodarstw agro i eko-agroturystycznych oraz obiektów turystyki wiejskiej w województwie lubelskim.
- Prowadzenia centrów kształcenia na odległość na wsiach CKNONW w Końskowoli, Rejowcu i Sitnie - szkolenia e-learningowe (50 pakietów edukacyjnych m.in. z zakresu informatyki, zarządzania zasobami ludzkimi, szkoleń zawodowych).
- Promocja oraz upowszechnianie informacji o Unii Europejskiej, Wspólnej Polityce Rolnej w tym obsługa „Punktu Informacji Europejskiej” oraz bieżąca współpraca CIE „Europe Direct” w Zamościu;
- Prowadzenie Regionalnego Ośrodka Informacyjno-Promocyjnego PROW 2007-2013 oraz nadzór nad Powiatowymi Punktami Informacyjno-Promocyjnymi;
- EKOTRASA - Ścieżka dydaktyczna promująca ochronę środowiska w LODR w Końskowoli, prowadzenie ogrodu dydaktycznego.
- Współpraca ze wszystkimi jednostkami organizacyjnymi LODR w zakresie realizacji zadań Działu PWGDIA.

5. DZIAŁ EKONOMIKI

I. Część opisowa

Zadania wykonane w 2010 r. przez pracowników Działu Ekonomiki są zbieżne z wykazem zagadnień określonych w Statucie i Regulaminie Organizacyjnym LODR. Plan z zakresu ekonomiki realizowany był przez 17 specjalistów (w tym 1 osoba pracująca na ½ etatu). W wykonanym planie ujęto następujące formy i metody pracy z rolnikami: działalność upowszechnieniowo-doradczą w wybranych gospodarstwach rolnych, instruktaże, działalność informacyjną, promocyjno-reklamową, publicystyczną, działalność usługową i administracyjną. Mając na uwadze podwyższenie kwalifikacji kadry doradczej w planie wykonane zostały tematy szkoleń z których należało przeszkolić specjalistów. Działalność upowszechnieniowa prowadzona została w 75 gospodarstwach rolnych, w których zaplanowano 4 tematy upowszechnieniowe.

Celem prac wdrożeniowo-upowszechnieniowych jest wykorzystanie wiedzy i instrumentów ekonomicznych mających wpływ na poprawę zarządzania, organizacji i wyników finansowych w gospodarstwach objętych doradztwem ekonomicznym. W bezpośrednich kontaktach z rolnikami (w gospodarstwach rolnych, biurze) specjaliści udzielili porad i instruktaży w ilości 2100. Tematem tych instruktaży była problematyka związana z realizacją działalności upowszechnieniowej w wybranych do współpracy gospodarstwach a także dla innych zainteresowanych rolników z pozostałych zagadnień z zakresu ekonomiki ze szczególnym uwzględnieniem: możliwości i form udzielania kredytów preferencyjnych w sektorze rolnym, zasad korzystania i procedur ubiegania się o pomoc finansową z poszczególnych działań z Programu Rozwoju Obszarów Wiejskich na lata 2007-2013, wykorzystania rachunku ekonomicznego (kalkulacji kosztów produkcji i opłacalności poszczególnych kierunków produkcji) oraz wyników prowadzonej rachunkowości rolnej w zarządzaniu gospodarstwem i podejmowaniu decyzji gospodarczych i podatku VAT w rolnictwie. Działalność oświatowa realizowana została poprzez organizację i przeprowadzenie 43 szkoleń dla doradców z zakresu ekonomiki (kredytowania w rolnictwie, wykorzystywania arkusza kalkulacyjnego w analizach ekonomicznych), podatku VAT w rolnictwie, rachunkowości rolnej, cross-compliance oraz organizacji i funkcjonowania grup producentów rolnych. Ponadto specjaliści zgodnie z potrzebami prowadzili wykłady na szkoleniach rolników zorganizowanych przez specjalistów ZDR. Na działania o charakterze masowym tj. działalność informacyjną, upowszechnieniową i promocyjno-reklamową składa się napisanych 60 artykułów, zebranie i comiesięczne opublikowanie aktualnej informacji cenowej artykułów rolno-spożywczych oraz wybranych środków do produkcji rolnej. Ponadto w ramach tej działalności specjaliści uczestniczyli w przygotowaniu organizacyjnym i udzielili porad na Dniach Otwartych Drzwi w Końskowoli, Grabanowie, Rejowcu i Wystawie Zwierząt Hodowlanych Maszyn i Urządzeń Rolniczych w Sitnie. Także zorganizowane zostały Olimpiady Wiedzy o Rolnictwie i BHP oraz Konkurs Agroliga 2010.

W celu udzielenia pomocy rolnikom i przedsiębiorcom w wykorzystywaniu kredytów preferencyjnych z dopłatą ARiMR zrealizowana została współpraca i koordynacja działań z Agencją Restrukturyzacji i Modernizacji Rolnictwa. W ramach tego zadania zostały wykonane następujące prace:

- przekazywanie informacji o formach i możliwościach kredytowania oraz wprowadzanych zmianach przez Agencję w tym zakresie potencjalnym odbiorcom tych środków,
- udzielanie pomocy zainteresowanym w kompletowaniu dokumentów,
- usługowe opracowanie planów przedsięwzięć gospodarczych,
- bieżąca współpraca z bankami w zakresie zasad kredytowania preferencyjnego,

W celu wykorzystania środków finansowych wspomagających rozwój gospodarstw i otoczenia rolnictwa pochodzących z Unii Europejskiej podejmowane zostały następujące działania:

- upowszechnianie wiedzy i zapoznawanie producentów rolnych, podmiotów prawnych oraz samorządów z procedurami wykorzystania środków finansowych z poszczególnych działań PROW 2007-2013 w formie szkoleń i bezpośredniego doradztwa.
- usługowe wypełnianie dla beneficjentów wniosków, planów przedsięwzięć i innych dokumentów,
- wypełnianie wniosków o płatności bezpośrednie i wspieranie działalności rolniczej na terenach ONW
- współpraca z OR ARiMR w Lublinie i Biurami Powiatowymi ARiMR.

Monitorowanie i analiza rynku rolnego.

Przygotowanie informacji rynkowych dla odbiorców odbywała się w ramach Zintegrowanego Systemu Rolniczej Informacji Rynkowej i innych źródeł. Sposób prowadzenia rolniczych badań rynkowych polega na zbieraniu i opracowaniu informacji o poziomie cen i wielkości obrotu artykułami rolno – spożywczymi.

Na terenie działania LODR w Końskowoli w zakresie Zintegrowanego Systemu Informacji Rynkowej będą realizowane następujące działania:

- pozyskiwanie informacji z 26 targowisk w zakresie podaży i cen produktów rolnych - co tydzień,
- przekazywanie tych danych drogą elektroniczną do bazy ZSRIR w MRiRW
- udostępnienie tych informacji indywidualnym odbiorcom

Pozostałe zadania związane z monitorowaniem rynków artykułów rolnych dotyczyć będą:

- zbierania i przetwarzania co tydzień informacji rynkowych (cen) z 26 targowisk, 22 punktów skupu żywca (ceny, popyt, podaż oraz terminy i formy płatności), 20 podmiotów skupujących zboża oraz 15 punktów skupu owoców i warzyw
- zbieranie informacji o cenach środków produkcji w tym cenach nawozów mineralnych
- wysyłanie raportów LODR dla zainteresowanych instytucji rządowych, MRiRW, ARR, WIJHARS, odbiorcom prywatnym, lokalnym gazetom, TVP, Radio Lublin, UW w Lublinie, BIEWET, SHiUZ w Kraśniku, zainteresowanym bankom i in.
- współpraca z Lubelską Giełdą Rolno-Ogrodniczą, Uniwersytetem Przyrodniczym w Lublinie
- zbieranie informacji rynkowych na potrzeby gazety Lubelskie Aktualności Rolnicze (blok cenowy obejmujący aktualne ceny materiałów budowlanych, środków ochrony roślin, pasz dla zwierząt, opału, nawozów mineralnych i organicznych, materiału siewnego i nasadzeniowego, ceny ciągników i maszyn rolniczych)

Wdrażanie i koordynacja prac na terenie działania LODR w Końskowoli związanych ze zunifikowanym systemem rachunkowości FADN.

W ramach tego zadania wykonane zostały następujące prace:

- koordynacja pracy wszystkich rachmistrzów wdrażającą rachunkowość rolną FADN w 880 gospodarstwach rolnych w tym:
- współpraca z biurem FADN Instytutu Ekonomiki w Warszawie
- lustracja zadań związanych z funkcjonowaniem systemu FADN - 880 książek,
- rozliczenie 2009 r. (testowanie książek, sprawdzanie wyjaśnień, sprawdzanie raportów),
- sporządzanie protokołów kontroli pracy rachmistrzów,
- sporządzanie sprawozdań,

- przygotowanie dokumentacji do rozliczeń kosztów przejazdu,
- sporządzanie umów na prowadzenie rachunkowości
- przekazywanie danych od rachmistrzów do biura FADN w Warszawie

Zadania realizowane przez rachmistrzów

- dystrybucja książek
- prowadzenie książek rachunkowych - minimum 6 wizyt w gospodarstwie (17 specjalistów ds. ekonomiki zespołu prowadzona została rachunkowość w 143 gospodarstwach).
- wprowadzanie danych do programu komputerowego - dotyczy książek 2009 r.,
- wykonywanie testów,
- generowanie i dostarczenie dla rolników raportów rocznych.
- prowadzenie dokumentacji związanej z wdrażaniem FADN
- sporządzanie sprawozdań w ramach FADN

Pozostałe zadania:

- udzielanie pomocy specjalistom branżowym w rozwiązywaniu problemów z zakresu ekonomiki rolnictwa
- współpraca z SGH w zakresie wypełniania ankiet nt. „Badanie koniunktury w rolnictwie” oraz opracowanie analiz na podstawie zebranych ankiet
- współpraca ze szkołami, uczelniami, instytutami naukowymi, samorządami gminnymi i powiatowymi, Lubelską Izbą Rolniczą i związkami zawodowymi rolników.

II. Działalność doradcza

Tematy prac wdrożeniowo-upowszechnieniowych

E/1 - Wykorzystanie przez producentów rolnych rachunku ekonomicznego w prowadzonym gospodarstwie rolnym.

E/2 - Wdrożenie i prowadzenie zapisów księgowych pod potrzeby rozliczania podatku VAT na zasadach ogólnych.

E/3 - Analiza przychodów oraz kosztów działalności produkcyjnej i sprzedażowej gospodarstwa

w oparciu o zastosowanie kalkulacji kosztów :

a) doradztwo ekonomiczne związane z podnoszeniem efektywności produkcji zwierzęcej /m.in. w produkcji mleka, żywca wieprzowego i wołowego itp./

b) doradztwo ekonomiczne związane z podnoszeniem efektywności produkcji roślinnej /m.in. dla ziół, tytoniu, chmielu, plantacji nasiennych, pszczoł, szkółki roślin ozdobnych i owocowych, lnu, konopi, leszczyny itp./

E/4 - Wspieranie organizowania się rolników w grupy/organizacje producentów oraz pomoc w przygotowaniu dokumentacji związanej z rejestracją i funkcjonowaniem grup producentów rolnych.

Ilość zadań wdrożeniowo-upowszechnieniowych ujęto w tabeli „Zestawienie usług doradczych”

III. Działalność oświatowa /szkolenia, seminaria, kursy/

Lp.	Temat	Ilość	Forma	Organizacja / wykład	Data realizacji
1.	Szkolenia ekonomiczne	16	szkolenie	Organizacja/ wykład	Cały rok
2.	Szkolenia z rachunkowości rolnej	18	szkolenie	Organizacja/ wykład	Cały rok
3.	Szkolenia z GPR	3	szkolenie	Organizacja/ wykład	Cały rok
4.	Szkolenia z VAT	4	szkolenie	Organizacja/ wykład	Cały rok
5.	Kursy dla GPR i GPOiW	2	kurs	Organizacja/ wykład	Cały rok
6.	Seminarium wojewódzkie z Ekonomiki	2	seminarium	Organizacja/ wykład	Cały rok

IV. Działalność informacyjna, upowszechnieniowa i promocyjno-reklamowa /brozury, ulotki, artykuły, wystawy, konkursy/

Lp.	Opis zadania	Ilość	Data realizacji
1	Artykuły dla Lubelskich Aktualności Rolniczych	60	Cały rok
2	Organizacja konkursu „Agroliga 2010”	1	II-III kwartał
3	Organizacja „Olimpiady wiedzy o rolnictwie i bhp”	1	II-III kwartał
4	Organizacja i obsługa „Wystawy Zwierząt Hodowlanych, Maszyn i Urzędów Rolniczych”	1	II-III kwartał
5	Organizacja i obsługa „Dni Otwartych Drzwi”	4	II kwartał
6	Broszura o tematyce ekonomicznej	3	Cały rok

V. Usługi zewnętrzne / odpłatne / wynikające z ustawy o jednostkach doradztwa rolniczego
Zestawienie zrealizowanych usług doradczych ujęto w tabeli „Zestawienie usług doradczych”

VI. Podnoszenie kwalifikacji kadry doradczej LODR:

a) szkolenia, seminaria, konferencje prowadzone dla specjalistów LODR

Temat-zadanie	Forma	Okres realizacji	Nazwisko i imię prowadzącego
Rachunkowość rolna	Szkolenia-wykład	I, IV kwartał	Samborska Z. Juszczuk A. Orłowska W. Kuć K. Chawryluk B.

Zasady organizacji i funkcjonowania grup producentów rolnych	Szkolenie-wykład	IV kwartał	Sarzyńska T. Świć K.
Podatek VAT w rolnictwie	Szkolenie-wykład	IV kwartał	Sarzyński S. Świć K. Zieliński I.
PROW	Szkolenia-wykład	I kwartał	Syp A.

VII. Podnoszenie własnych kwalifikacji zawodowych

Temat kształcenia	Organizator kształcenia	Forma kształcenia	Data realizacji
Zasady wypełniania wniosków i innej dokumentacji z poszczególnych działań PROW 2007-2013	LODR, ARiMR	Wykłady	I-IV kwartał
Zasady wypełniania wniosków o dopłaty bezpośrednie	BP ARiMR	Wykłady	I kwartał
Zasady organizacji i funkcjonowania grup producentów rolnych	LODR, CDR Brwinów	Wykłady	I-IV kwartał
System zbierania i wykorzystywania informacji rynkowych	LODR, MRiRW	Wykłady	I-IV kwartał
Rachunkowość rolna na potrzeby FADN oraz system AGROKOSZTY	IERiGŻ, LODR	Wykłady	I-IV kwartał

VIII. Działania administracyjne na rzecz organów nadzoru lub podmiotów współpracujących

- Koordynacja zadań z zakresu ekonomiki na terenie działania LODR w Końskowoli
- Sporządzanie planów pracy: tygodniowych i rocznych oraz zbiorówek i przekazywanie do kierownika Działu oraz Działu Metodyki.
- Udział w naradach Działu Ekonomiki.
- Sporządzanie sprawozdań miesięcznych, kwartalnych, półrocznych i rocznych i ich przekazywanie kierownikowi Działu.
- Sporządzanie ewidencji realizacji programów doradczych.
- Współpraca z Działami w Końskowoli, pracownikami zespołów w Sitnie, Grabanowie i Rejowcu oraz z kierownikami i ekonomistami w ZDR.
- Współpraca z instytucjami naukowymi w zakresie ankietyzacji gospodarstw rolnych (IERiGŻ Warszawa, SGGW w Warszawie, SGH w Warszawie, Uniwersytet Przyrodniczy w Lublinie).
- Ścisła współpraca z bankami spółdzielczymi oraz Bankiem Gospodarki Żywnościowej
- Współpraca z Lubelską Izbą Rolniczą w zakresie rachunku ekonomicznego.
- Współpraca z Głównym Urzędem Statystycznym w zakresie obowiązkowych ankiet sprawozdawczych.
- Współpraca z samorządami gminnymi i powiatowymi, szkołami i uczelniami rolniczymi, związkami zawodowymi rolników.
- Udział w inwentaryzacji majątku. Udostępnianie danych do audytu wewnętrznego i zewnętrznego.

6. DZIAŁ ZASTOSOWAŃ TELEINFORMATYKI

1. Po analizie zasobów sprzętu komputerowego pracownicy Działu Zastosowań Teleinformatyki przystąpili do sukcesywnego odświeżania systemów i zasobów oprogramowania polegających na ponownej instalacji i weryfikacji potrzeb użytkowników przy ponownym wgrywaniu oprogramowania. Ten zabieg pozwolił na bezkosztowe zwiększenie niezawodności.
2. Dział prowadził prace mające na celu wykonanie i wdrożenie systemu elektronicznej sprawozdawczości. Uzgodnione zostały niezbędne parametry do pracy systemów, jak również zakres informacji, który powinien się znaleźć w takiej sprawozdawczości.
3. Sukcesywnie zakładano konta „serwisodrz” celem ułatwienia koniecznej obsługi nawet pod nieobecność użytkowników (np. wymiana oprogramowania antywirusowego, instalacja poprawek lub nowych niezbędnych programów).
4. Wykonano przeglądy roczne sprzętu komputerowego i teleinformatycznego. Efektem było wyeliminowanie sprzętu, który źle wykonywał powierzone zadania.
5. Prowadzono bieżącą dokumentację – tj. rejestr sprzętu teleinformatycznego, w celu sprawniejszego zarządzania sprzętem.
6. Dział w cyklu ciągłym aktualizował stronę WWW zamieszczając bieżące informacje dotyczące działalności naszego Ośrodka. W miarę potrzeb były zakładane nowe konta pocztowe dla pracowników oraz usuwane stare już nie funkcjonujące.
7. Dział utrzymywał stały kontakt z pracownikami drogą internetową i telefoniczną. Jeżeli była możliwość diagnozowania problemu na podstawie informacji ustnej lub pisemnej to pracownicy zgłaszający problem byli informowani o sposobie i możliwości naprawy usterki. Dział na bieżąco zajmował się rozwiązywaniem takich problemów.
8. Przedstawiciel Działu uczestniczył w spotkaniu „Konferencja -Polski FADN”, które odbyło się w Płońsku.
9. Kierownik Działu uczestniczył w spotkaniu dotyczącym „Wymiany informacji między Ośrodkami Doradztwa a Instytutami Badawczymi” w Brwinowie.
10. Pracownicy działu udzielali instruktażu i pomocy wszystkim pracownikom, którzy zgłaszali problemy w funkcjonowaniu sprzętu teleinformatycznego.
11. Opiniowano wnioski dotyczące zakupu sprzętu komputerowego oraz sprzętu współpracującego z komputerami.

7. ZDR W JANOWIE LUBELSKIM

Siedziba ZDR: **ul. Bialska 11; 23-300 Janów Lubelski**

Kierownik ZDR: **Krystyna Krasa**

Rejon działania:

gminy: **Janów Lubelski, Batorz, Chrzanów, Dzwola, Godziszów, Modliborzyce, Potok Wielki**

I. Działalność doradcza

Ilość zadań wdrożeniowo-upowszechnieniowych ujęto w tabeli „Zestawienie usług doradczych”

II. Działalność oświatowa (szkolenia, seminaria, kursy, konferencje)

Temat – zadanie	Ilość	Forma	Organizacja /wykład	Data realizacji	Nazwisko i imię doradcy
Zasady utrzymania zwierząt. Prowadzenie prac upowszechnieniowych z produkcji roślinnej	1	Szkolenie wyjazdowe	Organizacja	Styczeń 2010	Krasa Krystyna
Powiatowe spotkanie hodowców bydła. Żywienie bydła. Tendencje w chowie i hodowli bydła	1	Szkolenie powiatowe	Organizacja	Luty 2010	
Tendencje w chowie i hodowli bydła	2	Szkolenie	Wykład	Luty 2010	
Zasady przyznawania płatności w ramach wsparcia bezpośredniego w roku 2010	1	Szkolenie wewnętrzne	Organizacja	Marzec 2010	
Zasady wypełniania wniosków o wsparcie bezpośrednie w roku 2010. Wybrane zagadnienia z Programów ROŚ	1	Szkolenie wewnętrzne	Organizacja	Marzec 2010	
Zasady przyznawania płatności oraz zasady wypełniania wniosków w kampanii na rok 2010	1	Szkolenie wewnętrzne	Organizacja	Marzec 2010	
Dobrostan w utrzymaniu zwierząt	1	Szkolenie	Wykład	Marzec 2010	
Korzystanie z usług doradczych przez rolników i posiadaczy lasów	2	Szkolenie	Wykład	Marzec 2010	

Wystawa Zwierząt Hodowlanych	1	Szkolenie wyjazdowe	Organizacja	Lipiec 2010	
Zalecenia agrotechniczne w uprawie rzepaku ozimego	1	Szkolenie powiatowe	Organizacja	Sierpień 2010	
Dofinansowanie z PROW 2007-2013 dla rolników woj. lubelskiego	1	Szkolenie	Organizacja	Październik 2010	
Kurs agroturystyczny	1	Kurs	Wykład	Październik 2010	
Zasady wzajemnej zgodności a dopłaty obszarowe	1	Szkolenie	Wykład	Październik 2010	
Dobrostan zwierząt z uwzględnieniem cross-compliance; Biologia pszczół, pszczelarstwo i produkty pszczele	1	Szkolenie	Organizacja	Luty	Amborska Aneta
Dobrostan zwierząt z uwzględnieniem cross-compliance	1	Szkolenie	Wykład	Luty	
Gospodarka pasieczna i choroby pszczół. Nowoczesne technologie pszczelarskie	1	Szkolenie	Organizacja	Luty	
Nowoczesne technologie w rolnictwie	1	Szkolenie wyjazdowe	Wykład	Marzec	
Korzystanie z usług doradczych przez rolników i posiadaczy lasu	1	Szkolenie	Organizacja /wykład	Marzec	
Żywienie i rozród trzody chlewnej. Dobrostan w utrzymaniu zwierząt	1	Szkolenie	Organizacja /wykład	Marzec	
Żywienie i rozród trzody chlewnej. Koszty produkcji trzody – prognozy	1	Szkolenie	Organizacja	Marzec	
Programy rolnośrodowiskowe	1	Szkolenie	Wykład	21.01.2010	Chmiel Jan
Wymogi dot. poszczególnych pakietów	1	Szkolenie	Organizacja + wykład	12.02.2010	
Odnawialne źródła energii	1	Szkolenie	Organizacja	18.02.2010	
Zmiany w PROW 2001-2013	1	Szkolenie	Organizacja + wykład	25.02.2010	

Programy rolnośrodowiskowe	1	Szkolenie	Organizacja + wykład	01.03.2010	
Podstawy rolnictwa ekologicznego	1	Szkolenie	Organizacja + wykład	11.03.2010	
Sady przydomowe – wymogi Pakietu 6.1	1	Szkolenie wewnętrzne	Wykład	15.03.2010	
Wymogi pakietów rolnośrodowiskowych	1	szkolenie	Wykład	18.03.2010	
Walory agroturystyczne i rolnośrodowiskowe Ziemi Janowskiej	1	Szkolenie wyjazdowe	Organizacja + wykład	20.05.2010	
Kurs chemizacyjny	1	Kurs	Organizacja	9.12.2010	
Modernizacja gospodarstw rolnych	1	Szkolenie wewnętrzne	Organizacja + wykład	10.12.2010	
Ochrona gleb i wód- agrotechnika roślin poplonowych w kontekście ochrony środowiska	1	Szkolenie	Organizacja / wykład	Luty	Skubik Agnieszka
Podstawy rolnictwa ekologicznego (płodozmian, nawożenie, ochrona roślin)	1	Szkolenie	Organizacja / wykład	Marzec	
Wymogi dotyczące poszczególnych pakietów w programie rolnośrodowiskowym	1		Wykład		
Wymogi dotyczące poszczególnych pakietów w Programie Rolnośrodowiskowym	1	Szkolenie	Organizacja / wykład	Luty	
Tendencje w uprawie krzewów jagodowych	1	Szkolenie	Organizacja	Luty	
Tendencje w produkcji trzody chlewnej	1	Szkolenie	Organizacja	Luty	
Programy rolno środowiskowe	1	Szkolenie	Wykład	Luty	
Wybrane zagadnienia z programów rolno środowiskowych	1	Szkolenie wewnętrzne	Wykład	Marzec	
Nowe technologie w produkcji zbóż	1	Szkolenie	Wykład	25-02-2010 r.	Zyśko Ryszard
Racjonalne nawożenie makro i mikro składnikami w uprawie roślin rolniczych. Zapylenie upraw i ochrona pszczół przed szkodnikami	1	Szkolenie	Organizacja	09-03-2010 r.	

Racjonalne nawożenie makro i mikro składnikami w uprawie roślin rolniczych	1	Szkolenie	Wykład	09-03-2010 r.		
Nowe technologie w produkcji zbóż. Rola i znaczenie grup producenckich. VAT w rolnictwie	1	Szkolenie	Organizacja	18-03-2010 r.		
Nowe technologie w produkcji zbóż.	2	Szkolenie	Wykład	18-03-2010 r.		
Technologia uprawy zbóż ozimych.	1	Szkolenie	Organizacja/ Wykład	18-06-2010 r.		
Nowoczesne plantacje krzewów jagodowych	1	Szkolenie	Organizacja	24-11-2010 r.		
Dobrostan zwierząt	1	Szkolenie	Organizacja	02-12-2010 r.		
Ochrona krzewów jagodowych przed chorobami	1	Szkolenie	Organizacja	13-03-2010 r.	Żmudziński Stanisław	
Nowe technologie w produkcji zbóż	1	Szkolenie	Organizacja/ Wykład	16-03-2010 r.		
Dobrostan zwierząt	1	Szkolenie	Organizacja	23-03-2010 r.		
Pozyskiwanie środków pomocowych w ramach Programów Rolnośrodowiskowych	1	Szkolenie	Organizacja/ Wykład	26-03-2010 r.		
Nowe technologie w produkcji zbóż	1	Szkolenie	Wykład	29-03-2010 r.		
Nowe technologie w produkcji łubinu żółtego i grochu siewnego. Kolekcje odmianowe.	1	Szkolenie	Wykład	18-06-2010 r.		
Nowe technologie w produkcji zbóż	1	Szkolenie	Organizacja/ Wykład	26-11-2010 r.		
Nowe technologie w produkcji roślin jagodowych	2	Szkolenie stacjonarne	Organizacja	Luty -1 Marzec- 1		Cajzer Tadeusz
Nowe technologie w produkcji roślin jagodowych	3	Szkolenie stacjonarne	Wykład	Luty – 2 Marzec - 1		
Ochrona roślin jagodowych przed chorobami, szkodnikami, chwastami	1	Szkolenie stacjonarne	Organizacja	Luty - 1		
Ochrona roślin jagodowych przed chorobami, szkodnikami, Chwastami	3	Szkolenie stacjonarne	Wykład	Luty – 1 Marzec – 1 Listopad - 1		

Wymogi pakietów w programach rolnośrodowiskowych	1	Szkolenie stacjonarne	Organizacja	Luty - 1	
PROW 2007 - 2013	1	Szkolenie stacjonarne	Organizacja	Luty - 1	
Informacja na temat usług świadczonych przez pracowników LODR	1	Szkolenie stacjonarne	Wykład	Marzec - 1	
Wyjazd szkoleniowy dla rolników	1	Wyjazd szkoleniowy	Organizacja	Marzec	
Kurs chemizacyjny	1	Kurs	Organizacja i wykład	Marzec	
Grupy producentów rolnych	1	Szkolenie	Organizacja	Styczeń	Zajac Marta
PROW 2007-2013, Ekologia	1	Szkolenie	Organizacja	Luty	
PROW 2007-2013	1	Szkolenie	Organizacja	Luty	
PROW 2007-2013	1	Szkolenie	Wykład	Luty	
Prowadzenie rachunkowości rolnej	1	Szkolenie	Organizacja	Marzec	
Pozyskiwanie funduszy z Programu Rozwoju Obszarów Wiejskich 2007-2013	1	Szkolenie	Organizacja/ wykład	Styczeń	Oleszko Anna
Rozwój agroturystyki i turystyki wiejskiej	1	Szkolenie	Organizacja/ wykład	Luty	
Dziedzictwo kulturowe i kulinarne, w tym promocja produktów lokalnych.	1	Szkolenie	Organizacja /wykład	Luty	
Pozyskiwanie funduszy z Programu Rozwoju Obszarów Wiejskich 2007-2013	1	Szkolenie	Wykład	Marzec	
Rozwój agroturystyki i turystyki wiejskiej.	1	Szkolenie	Organizacja /wykład	Marzec	
Kurs chemizacyjny	2	Kurs	Organizacja	Marzec	
Różnicowanie w kierunku działalności nierolniczej, Tworzenie i rozwój mikroprzedsiębiorstw	1	Szkolenie wewnętrzne	Organizacja/ wykład	Maj	

Aktywizacja społeczności wiejskich do podejmowania wspólnych przedsięwzięć na rzecz poprawy warunków i jakości życia na obszarach wiejskich, możliwości pozyskiwania funduszy.	1	Szkolenie	Organizacja /wykład	Sierpień	
Kurs agroturystyczny	1	Kurs	Organizacja /wykład	Listopad	

III. Działalność informacyjna, upowszechnieniowa i promocyjno – reklamowa

a. działania o charakterze masowym (m.in. broszury, ulotki, artykuły, wystawy)

Opis zadania	Ilość	Data realizacji	Nazwisko i imię doradcy
Artykuł-Panorama Powiatu Janowskiego	4	Luty, kwiecień	Krasa Krystyna
Wystawa Płodów Rolnych- Dożynki Powiatowe	1	Sierpień 2010	
Wystawa Płodów Rolnych- Dożynki Powiatowe	1	Sierpień 2010	Chmiel Jan
Wystawa Płodów Rolnych- Dożynki Gminne	1	Sierpień 2010	
Wystawa Płodów Rolnych- Dożynki Powiatowe	1	Sierpień 2010	Amborska Aneta, Stanisław Żmudziński,
Artykuł- Panorama Powiatu Janowskiego	4	Kwiecień, maj	Cajzer Tadeusz

IV. Usługi zewnętrzne (odpłatne) wynikające z Ustawy o jednostkach doradztwa rolniczego

Zestawienie zrealizowanych usług doradczych ujęto w tabeli „Zestawienie usług doradczych”

V. Podnoszenie własnych kwalifikacji zawodowych

Temat kształcenia	Organizator kształcenia	Forma kształcenia	Data realizacji	Nazwisko i imię uczestnika – doradcy
„Zasady utrzymania zwierząt” oraz „Prowadzenie prac upowszechnieniowych	ZDR Janów Lubelski	Szkolenie wyjazdowe	Styczeń	Amborka A., Chmiel J., Skubik A.,

z produkcji roślinnej”- Bełżyce oraz Czesławice				Zyśko R. Żmudziński S.
Analiza działalności gospodarstwa rolnego na podstawie raportu indywidualnego	LODR Końskowola FADN	Szkolenie	Styczeń	Krasa K., Skubik A., Zajac M., Oleszko A., Zyśko R.
Uprawa rzepaku.	LODR Końskowola	Seminarium	Styczeń	Zyśko R., Żmudziński S.
Kurs internetowy BHP	LODR Końskowola	Kurs internetowy	Styczeń	Zajac M.
Kurs internetowy Arkusze kalkulacyjne	LODR Końskowola	Kurs internetowy	styczeń	Zajac M.
Grupy producentów rolnych, warzywa	ZDR Janów Lubelski	Szkolenie	Styczeń	Oleszko A.
Zmiany w przepisach dot. rolnictwa ekologicznego	LODR Końskowola	Szkolenie	Luty	Skubik A., Chmiel J.
Nowe rozwiązania w zakresie ochrony zbóż przed chwastami - najważniejsze wnioski i zalecenia	LODR Końskowola	Seminarium	Luty	Zyśko R., Żmudziński S.
Powiatowe spotkanie hodowców bydła - ZSCKR Potoczek	ZDR Janów Lubelski	Szkolenie powiatowe	Luty	Amborska A., Oleszko A.
Dziedzictwo kulturowe i kulinarne, w tym promocja produktów lokalnych - pszczelarskie. Biologia pszczół, pszczelarstwo i produkty pszczele - SP Potok Stany	ZDR Janów Lubelski	Szkolenie	Luty	Amborska A.
Czysta energia dla Lubelszczyzny- DUO Janów Lubelski	Starostwo Powiatowe Lubelski	Konferencja	Luty	Żmudziński S.
Budowa Partnerstwa LGD Województwa Lubelskiego	LGD Janów Lubelski	Szkolenie	Luty	Oleszko A.
Odnawialne źródła energii	ZDR Janów Lubelski	Szkolenie	Luty	Agnieszka S., Oleszko A.
Gospodarka pasieczna i choroby pszczół. Nowoczesne technologie pszczelarskie	ZDR Janów Lubelski	Szkolenie	Luty	Oleszko A.
Zasady wypełniania wniosków z Programów ROŚ	ZDR Elizówka	Szkolenie	Marzec	Krasa K., Chmiel J., Skubik A.
Szkolenie warsztatowe dla beneficjentów Małych Projektów	LGD Janów Lubelski	Szkolenie	Marzec	Krasa K., Oleszko A.
Zasady przyznawania płatności oraz zasady wypełniania wniosków w kampanii na rok 2010.	ZDR Janów Lubelski	Szkolenie	Marzec	Amborska A., Chmiel J., Skubik A., Zyśko R., Żmudziński S.,

				Cajzer T., Zajac M.
Zasady wypełniania wniosków o wsparcie bezpośrednio w roku 2010. Wybrane zagadnienia z programów ROŚ.	ZDR Janów Lubelski	Szkolenie	Marzec	Amborska A., Chmiel J., Skubik A., Zyśko R., Żmudziński S., Cajzer T., Oleszko A.
Nowe technologie w produkcji zbóż. Rola i znaczenie grup producenckich. VAT w rolnictwie	ZDR Janów Lubelski	Szkolenie	Marzec	Krasa K.
PROW 2007-2013. Agroturystyka na obszarach wiejskich. - Modliborzyce	ZDR Janów Lubelski	Szkolenie	Marzec	Amborska A.
Forum nauki i praktyki: Problemy żywienia i rozrodu świń - LODR Końskowola	LODR Końskowola	Forum szkoleniowe	Marzec	Krasa K., Amborska A.
Udział w szkoleniu żywienie i rozród trzody chlewnej	ZDR Janów Lubelski	Szkolenie	Marzec	Oleszko Anna
Wymogi pakietów rolnośrodowiskowych – sady tradycyjne-Elizówka	LODR Końskowola	Szkolenie	Marzec	Chmiel J., Skubik A.
Różnicowanie w kierunku działalności nierolniczej	LGD Leśny Krag	Szkolenie	Maj	Oleszko A.
Tworzenie i rozwój mikroprzedsiębiorstw Różnicowanie w kierunku działalności nierolniczej	LODR Końskowola	Szkolenie	Maj	Oleszko A.
Różnicowanie w kierunku działalności nierolniczej. Tworzenie i rozwój mikroprzedsiębiorstw- -szkolenie wewnętrzne	ZDR Janów Lubelski	Szkolenie wewnętrzne	Maj	Krasa K., Amborska A., Chmiel J., Skubik A., Zyśko R., Żmudziński S., Cajzer T.,
Nowe technologie w uprawie zbóż i rzepaku	ZDR Piaski	Szkolenie praktyczne	Maj	Zyśko R., Żmudziński S.
Korzystanie z usług doradczych dla rolników i posiadaczy lasów	LODR Kąskowola	Szkolenie	Czerwiec	Krasa K., Chmiel J., Amborska A.
Konferencja z okazji 10-lecia Lubelskiego Oddziału ARiMR	ARiMR OR Lublin	Konferencja	Czerwiec	Krasa K.
Technologia uprawy zbóż ozimych. Technologia uprawy roślin strączkowych	ZDR Janów Lubelski	Szkolenie	Czerwiec	Krasa K., Chmiel J., Żmudziński S., Oleszko A.
Szkolenie FADN	LODR Kąskowola FADN	Szkolenie	Czerwiec	Krasa K., Oleszko A., Skubik A., Zajac M.

OZE dla domu i biznesu	LODR Konskowola	Szkolenie	Lipiec	Krasa K.
Uruchamianie działania PROW 2007-2013	ZDR Elizówka	Szkolenie	Lipiec	Krasa K.
Dostosowanie gosp. rolnych do zasady wzajemnej zgodności cross-compliance - Borzechów, szkolenie praktyczne w gospodarstwie	LODR Końskowola	Szkolenie terenowe praktyczne	Lipiec	Amborska A., Chmiel J.
Seminarium ekologiczne	LODR Końskowola	Seminarium	Czerwiec	Skubik A., Chmiel J.
Szkolenie ekologiczne-przetwórstwo owoców i warzyw	CDR Brwinów o/Radom	Szkolenie	Lipiec	Skubik A.
Zalecenia agrotechniczne w uprawie rzepaku ozimego	ZDR Janów Lubelski	Szkolenie	Sierpień	Amborska A., Zyśko R., Żmudziński S., Cajzer T.
Wyjazd studyjno-szkoleniowy- Żywność ekologiczna, produkt tradycyjny i regionalny, agroturystyka. Możliwości sprzedaży bezpośredniej	KSOW Lubelskie	Wyjazd studyjno-szkoleniowy	Wrzesień	Krasa K.
Zrównoważony rozwój na obszarach wiejskich podstawą polityki ekologicznej na Lubelszczyźnie/ budowa biogazowni/	ZDR Krańnik	Warsztaty szkoleniowe	Wrzesień	Krasa K., Żmudziński S., Zyśko R.
Zalecenia agrotechniczne zbóż ozimych	ZDR Janów Lubelski	Szkolenie wewnętrzne	Wrzesień	Krasa K., Chmiel J., Skubik A., Oleszko A.
Szkolenie dla doradców rolnośrodowiskowych - LODR Końskowola	CDR Brwinów / LODR Końskowola	Szkolenie	Wrzesień	Amborska A., Oleszko A.
Nowe przepisy w rolnictwie ekologicznym - kurs e-learningowy	CDR Brwinów	Kurs e-learningowy	Październik - listopad	Amborska A., Oleszko A.
Seminarium pt. Sprzedaż bezpośrednia szansą na poprawę dochodowości gospodarstw rolnych Lubelszczyzny.	Urząd Marszałkowski	Seminarium	Październik	Krasa K., Oleszko A.
Rolnictwo ekologiczne i przetwórstwo żywności ekologicznej	LODR Końskowola	Seminarium	Październik	Chmiel J.
Festyn ekologiczny-Lublin	LODR Końskowola	Festyn, pogadanki	październik	Chmiel J.
Odnawialne źródła energii dla domu i biznesu.	LODR Końskowola	Konferencja	Listopad	Krasa K.

Nowe przepisy w rolnictwie ekologicznym	CDR Brwinów	Kurs internetowy	Listopad	Skubik A., Oleszko A.
Zasady pracy hodowlanej. Ocena wartości użytkowej bydła. Uprawa roślin strączkowych. Szkolenia działowe	LODR Koneskowlą	Szkolenie	Listopad	Krasa K., Amborska A., Chmiel J., Zyśko R., Skubik A., Żmudziński S.
Kancelaryjno archiwalne	LODR Koneskowlą	Szkolenie	Grudzień	Krasa K.
Modernizacja gospodarstw rolnych	LODR Końskowlą Elizówka	Szkolenie	Grudzień	Chmiel J.
Szkolenie wewnętrzne PROW 2007-2013 Modernizacja gospodarstw rolnych	ZDR Janów Lubelski	Szkolenie wewnętrzne	Grudzień	Amborska A., Krasa K., Zyśko R., Skubik A., Żmudziński S., Cajzer T., Oleszko A.
Szkolenie działowe				Amborska A., Zyśko R., Chmiel J., Żmudziński S.
Nowoczesne metody uprawy zbóż, w szczególności na cele konsumpcyjne	LODR Końskowlą	Szkolenie	Grudzień	Żmudziński S., Zyśko R.

VI. Działania administracyjne na rzecz organów nadzoru lub podmiotów współpracujących:

- 1) Współpraca z Samorządem (Urzędy Gmin, Starostwo Powiatowe).
- 2) Współpraca z bankami.
- 3) Współpraca z firmami działającymi na rzecz ekologii i ochrony środowiska, Park Krajobrazowy, jednostkami certyfikującymi itp.
- 4) Współpraca z ARiMR, ARR itp.
- 5) Współpraca z Uniwersytetem Przyrodniczym w Lublinie.
- 6) Współpraca ze szkołami podstawowymi i ponadpodstawowymi.
- 7) Prowadzenie dokumentacji biurowej, dokumentacji dot. sprawozdawczości, dokumentacji gospodarstw współpracujących itp.
- 8) Udział w komisji szacowania szkód.

8. ZDR W KRAŚNIKU

Siedziba ZDR: **ul. Niepodległości 20, 23-200 Kraśnik**

Kierownik ZDR: **Teresa Kamela**

Rejon działania:

gminy: **Wilkołaz, Urzędów, Kraśnik, Trzydnik Duży, Anopol, Szastarka, Gościeradów, Dzierzkowice, Zakrzówek**

I. Działalność doradcza

Ilość zadań wdrożeniowo-upowszechnieniowych ujęto w tabeli „Zestawienie usług doradczych”

II. Działalność oświatowa (szkolenia, seminaria, kursy, konferencje)

Temat – zadanie	Ilość	Forma	Organizacja /wykład	Data realizacji	Nazwisko i imię doradcy
Wapnowanie gleb	2	szkolenie	organizacja/wykład	02.03.2010 15.11.2010	Dec Roman
Dekoracje świąteczne i okolicznościowe	1	szkolenie	organizacja	22.03.2010 22.03.2010, 24.03.2010, 09.12.2010	Dec Roman Zięba Halina
Wdrażanie minimalnych wymagań CC	2	szkolenie	wykład	17.11.2010 09.12.2010	Dec Roman
Elementy uprawy zbóż uwzględnieniem nowych odmian	1	szkolenie	organizacja/wykład	24.11.2010	Dec Roman
Kurs chemizacyjny	5	szkolenie praktyczne	wykład	17.02.2010 24.02.2010 24.04.2010 21.05.2010 28.05.2010	Dec Roman Książk Mariola
Konferencja ekologiczna	1	szkolenie	organizacja	19.02.2010	Socha Agata
Ochrona i racjonalne nawożenie w uprawie sadowniczej	1	szkolenie	organizacja	26.02.2010	Socha Agata
Dni Kultury Rolnej w Urzędowie	2	szkolenie	organizacja-wykład	03.03.2010 04.03.2010	Socha Agata
Programy rolnośrodowiskowe i inne programy unijne	1	szkolenie	wykład	17.02.2010	Socha Agata

Uprawa roślin energetycznych do potrzeby gospodarstwa	1	szkolenie	organizacja i wykład	27.01.2010	Matysiak Józef
Konferencje ekologiczne	1	szkolenie	organizacja	19.02.2010	Matysiak Józef
Przydomowe oczyszczalnie ścieków	2	szkolenie	organizacja-wykład	26.02.2010 4.03.2010	Matysiak Józef Beata Knap
Szkolenie wyjazdowe na targi Kielce Agrotech.	1	szkolenie	organizacja	12.03.2010	Matysiak Józef Kazimierz Różycki
Zasady wzajemnej zgodności	2	szkolenie	organizacja-wykład	26.03.2010 15.11.2010	Matysiak Józef
Dobór odmian ochrona i nawożenie malin; Systemy nawadniania, pozwolenie wodno-prawne	1	szkolenie gminne	organizacja/wykład	11.03.2010	Knap Beata
Programy nawożenia malin; Rachunki Bankowe, kredyty	1	szkolenie gminne	organizacja/wykład	11.03.2010	Knap Beata
Wymagania wzajemnej zgodności; Wapnowanie plantacji wieloletnich; Zmiany w dopłatach bezpośrednich, Zmiany przepisów w KRUS	1	szkolenie gminne	organizacja /wykład	12.03.2010	Knap Beata
Programy rolnośrodowiskowe; Warunki prawidłowego odchowu prosiąt; Dobrostan zwierząt, poprawa warunków inwentarskich; Utylizacja Zwierząt	1	szkolenie gminne	organizacja/wykład	12.03.2010	Knap Beata
Uprawa roślin kapustnych	1	szkolenie gminne	organizacja /wykład	23.11.2010	Knap Beata
Pozyskiwanie funduszy z Programu Rozwoju Obszarów Wiejskich na lata 2007-2013	3/3	szkolenie	organizacja/wykład	28.01.2010, 23.02.2010, 25.11.2010	Zięba Halina
Poprawy standardu i jakości życia	2/3	szkolenie	organizacja/wykład	29.01.2010, 10.02.2010,	Zięba Halina

w zakresie upowszechniania zasad racjonalnego żywienia, estetyzacja wsi i zagrody wiejskiej, zachowania dziedzictwa przyrodniczego				17.11.2010	
Produkt regionalny	0/1	szkolenie	wykład	26.02.2010	Zięba Halina
Dostosowanie gospodarstwa rolnego do minimalnych wymogów wzajemnej zgodności. Modernizacja gospodarstw rolnych	1	szkolenie	organizacja/ wykład	22.11.2010	Pastucha Filip
Dobrostan zwierząt – poprawa warunków zoohigienicznych w budynkach inwentarskich.	1	szkolenie	organizacja/ wykład	24.11.2010	Pastucha Filip
Racjonalne żywienie krów mlecznych. Programy rolnośrodowiskowe.	1	szkolenie	organizacja/ wykład	23.11.2010	Pastucha Filip
Rozwój pszczelarstwa w ramach PROW 2007 -2013. Pszczele choroby.	1	szkolenie	organizacja/ wykład	07.12.2012	Pastucha Filip
Programy PROW 2007-2013. Zmiany KRUS. Zmiany w dopłatach bezpośrednich	1	szkolenie	organizacja/ wykład	03.2010	Pastucha Filip
Rejestracja produktów regionalnych	1	szkolenie	organizacja/ wykład	20.01.2010	Kamela Teresa
Dobór roślin do nasadzeń	1	szkolenie	organizacja	22.01.2010	Kamela Teresa
Wyjazd Studyjny grup producentów	1	szkolenie	organizacja/ wykład	28.01.2010	Kamela Teresa
Aktywne kobiety Powiatu Kraśnickiego	1	szkolenie	organizacja/ wykład	31.01.2010	Kamela Teresa
Pozyskiwanie środków unijnych w kierunku działalności nierolniczej i zbliżonej do rolnictwa		szkolenie	organizacja/ wykład	30.01.2010	Kamela Teresa

Zasady zdrowego stylu życia	1	szkolenie	organizacja	08.03.2010	Kamela Teresa
Zasady funkcjonowania gospodarstw agroturystycznych	1	szkolenie	organizacja/ wykład	31.05.2010	Kamela Teresa
Szkolenie na temat produktu regionalnego	2	szkolenie	organizacja/ wykład	23.06.2010	Kamela Teresa
Wyjazd szkoleniowy na wystawę zwierząt hodowlanych	1	szkolenie	organizacja	03.07.2010	Kamela Teresa
Korzystanie z usług doradczych zasady	1	szkolenie	organizacja/ wykład	19.02.2010	Kamela Teresa
Szkolenie dotyczące wypełniania wniosków o dopłaty bezpośrednie	1	szkolenie	organizacja/ wykład	15.02.2010	Kamela Teresa
Dostosowanie gospodarstwa rolnego do wymogów wzajemnej zgodności w gospodarowaniu	2	szkolenie	organizacja / wykład	26.01.2010 24.02.2010	Różycki Kazimierz
Racjonalne żywienie tuczników ,poprawa mięsności. PROW 2010/ renty strukturalne, modernizacja gospodarstw	1	szkolenie	organizacja/ wykład	27.01.2010	Różycki Kazimierz
Dobrostan zwierząt, poprawa warunków zoohigienicznych w budynkach inwentarskich	4	szkolenie	organizacja/ wykład	10.02.2010 12.02.2010 25.02.2010 10.03.2010	Różycki Kazimierz
Ekologia w gospodarstwie i w domu- ekologiczna uprawa zbóż	1	szkolenie gminne	organizacja/wykład	19.11.2010	Ksiądz Mariola
Programy rolnośrodowiskowe. Modernizacja gospodarstw rolnych. Wdrażanie minimalnych wymagań cc (z uwzględnieniem uprawy zbóż)	1	szkolenie gminne	organizacja/wykład	17.11.2010 16.11.2010	Ksiądz Mariola
Dostosowanie gospodarstw do wymagań wzajemnej zgodności	1	szkolenie gminne	organizacja/wykład	11.03.2010	Ksiądz Mariola

Wymagania wzajemnej zgodności w produkcji roślinnej	1	szkolenie gminne	wykład	12.03.2010	Ksiądz Mariola
Programy rolnośrodowiskowe i inne programy unijne. Dostosowanie gospodarstw do wymagań wzajemnej zgodności (w produkcji roślinnej)	1	szkolenie	organizacja/wykład	17.02.2010	Ksiądz Mariola

III. Działalność informacyjna, upowszechnieniowa i promocyjno – reklamowa

a. działania o charakterze masowym (m.in. broszury, ulotki, artykuły, wystawy)

Opis zadania	Ilość	Data realizacji	Nazwisko i imię doradcy
Organizacja wystawy regionalnej - Maliniaki.	1	11.07.2010	Dec R., Socha A., Knap B., Zięba H., Pastucha F., Kamela T., Różycki K., Ksiądz M.
Organizacja wystawy produktów rolnych- Dożynki gminne – Gościeradów.	1	22.08.2010	Dec R., Zięba H.
Organizacja wystawy produktów rolnych Dożynki gminne – Trzydnik Duży.	1	29.08.2010	Dec R., Zięba H.
Organizacja wystawy produktów rolnych Dożynki powiatowe – Kraśnik.	1	05.09.2010	Dec R., Socha A., Knap B., Zięba H., Różycki K.
Organizacja wystawy regionalnej. - Święto Pszczelarzy.	1	03.10.2010	Dec R., Socha A., Knap B., Zięba H., Pastucha F., Kamela T., Różycki K., Ksiądz M.
Organizacja wystawy regionalnej - Szkolenie Rady Kobiet.	1	20.01.2010	Socha A.
Organizacja wystawy regionalnej - Konferencja sadownicza.	1	04.02.2010	Socha A., Knap B., Ksiądz M., Pastucha F.
Organizacja wystawy regionalnej -Dzień Kobiet – Rady Kobiet.	1	08.03.2010	Socha A., Pastucha F., Ksiądz M.
Organizacja wystawy produktów rolnych -Święto mleka i miodu w Zakrzówku,	1	04.07.2010	Socha A., Pastucha F., Kamela T.
Organizacja wystawy produktów rolnych dożynki Gminne w Urzędowie.	1	05.09.2010	Socha A., Kamela T.
Organizacja dożynek Wilkołaz, organizacja wystawy produktów rolnych.	1	22.10.2010	Matysiak J.

Organizacja wystawy owoców rolnych Dożynki gminne Szastarka.	1	22.08.2010	Knap B., Pastucha F., Kamela T.
Pomoc w zorganizowaniu konkursu gminnego na: „Najładniejszy ogród przydomowy” „Najbardziej zadbane gospodarstwo”.	2	Rozstrzygnięcie na – Święcie Malin - 11.07.2010	Zięba H.
Wyjazd na wystawę zwierząt hodowlanych w Sitnie.	1	03.07.2010	Kamela T.
Konkurs Smaki Lubelszczyzny, Skansen, Lublin.	1	18.07.2010	Kamela T.
Pomoc w organizacji dożynek Stróża.	1	29.08.2010	Kamela T.
Organizacja wystawy produktów regionalnych – ARiMR, Lublin.	1	15.06.2010	Kamela T.
Wyjazd na święto jesieni do Kazimierza – prezentacja regionalnych produktów powiatu kraśnickiego.	1	26.09.2010	Kamela T.
Udział w konkursie i organizacja wystawy produktów regionalnych - Festyn w Polichnie.	1	18.07.2010	Kamela T.
Udział w konkursie i organizacja produktów regionalnych-Smaki Gminy, Splawy.	1	22.10.2010	Kamela T.
Pomoc w przygotowaniu dożynek wojewódzkich.	1	12.09.2010 19.09.2010	Kamela T.
Organizacja wystawy owoców rolnych-Gminne Dożynki Dzierzkowice.	1	28-29.08.2010	Różycki K.
Organizacja stoiska LODR -Targi Lubelskie.	1	29-30.05.2010	Różycki K.
Rozprowadzenie broszur i wydawnictw rolniczych LODR i branżowych.	1	29,08.2010	Różycki K.
Dożynki gminne z gminy Annopol, organizacja wystawy owoców rolnych	1	21.08.2010	Ksiądz M., Knap B.

IV. Usługi zewnętrzne (odpłatne) wynikające z Ustawy o jednostkach doradztwa rolniczego

Zestawienie zrealizowanych usług doradczych ujęto w tabeli „Zestawienie usług doradczych”

V. Podnoszenie własnych kwalifikacji zawodowych

Temat kształcenia	Organizator kształcenia	Forma kształcenia	Data realizacji	Nazwisko i imię uczestnika – doradcy
Szkolenie dla producentów rzepaku	LODR Końskowola	szkolenie	I	Dec R., Książd M.
Seminarium zbożowe – Końskowola	LODR Końskowola	seminarium	II	Dec R, Książd M.
Zasady wypełniania wniosków na dopłaty bezpośrednie	ARiMR	szkolenie	II	Cały ZDR
Świadczenie usług doradczych CC w gospodarstwie rolnym	ZDR Kraśnik	szkolenie	II	Cały ZDR
Pomoc dla powodzian – zadania statusowe komisji d/s szacowania szkód powodziowych.	LODR Końskowola	szkolenie	VI	Dec R., Książd M., Beata K., Zięba H., Matysiak J., Różycki K.
Ocena gospodarstw w zakresie CC	LODR Końskowola	szkolenie praktyczne	VII	Cały ZDR
Rośliny strączkowe, ustawa o ochronie roślin	LODR Końskowola	szkolenie	XI	Dec R., Książd M.
Nowoczesne metody uprawy zbóż w szczególności na cele konsumpcyjne	LODR Końskowola	seminarium	XII	Dec R., Książd M.
Zmiany w przepisach dot. ekologii	LODR Końskowola	szkolenie	II	Socha A., Matysiak J.
Szkolenie z programów rolnośrodowiskowych – wypełnianie wniosków	ARiMR Kraśnik	szkolenie	III	Socha A., Matysiak J., Knap B.
PROW 2007-2013, produkt regionalny	ARiMR Lublin	szkolenie	VI	Socha A.
Odnawialne źródła energii	LODR Końskowola	seminarium	VII	Socha A.
Szkolenie PROW – 2010 MR, renty strukturalne, różnicowanie działalności pozarolniczej	ARiMR Lublin	szkolenie	VIII	Socha A., Matysiak J., Filip P.
Odnawialne źródła energii	LODR Końskowola	szkolenie	IX, X, XI	Socha A. Matysiak J., Kamela T.
Kredyty preferencyjne dla rolników		samokształceni e	III-VI	Cały ZDR
Sprzedaż bezpośrednia szansą na poprawę dochodowości gospodarstw rolnych	Urząd Marszałkowski Lublin	konferencja	XII	Knap B., Książd M., Socha A.
Bioróżnorodność gleby a aktywność pożytecznej mikroflory	Departament Rolnictwa W- wa	szkolenie	XI	Zięba H.
Rola turystyki w rozwoju wielofunkcyjnym obszarów	Urząd Marszałkowski	seminarium	XII	Zięba H.

wiejskich ze szczególnym uwzględnieniem turystyki kulturowej	Lublin			
Pieczyno pełnoporcjowe sposobem na zdrowie	LODR Końskowola	seminarium	XII	Zięba H., Kamela T.
Rozwój bazy surowcowej, królików rzeźnych. Seminarium Wojewódzkie rozród i hodowla trzody chlewnej. Zmiany w dopłatach bezpośrednich na rok 2010. Zasady żywienia	Uniwersytet Przyrodniczy Lublin	seminarium	III	Pastucha F.
Międzynarodowe targi rolnicze Agropark w Lublinie. Konferencje tematyczne dotyczące hodowli trzody chlewnej, bydła, produkcji królików targowych	Agropark Lublin	konferencja	V	Pastucha F., Różycki K.
ABC organizacji grup producenckich Radom, Programy rolnośrodowiskowe Końskowola	LODR Końskowola	szkolenie	IX	Pastucha F.
Szkolenie na temat wypełniania wniosków z dział 126. Konferencja sprzedaż bezpośrednia produktów rolnych	ARiMR Kraśnik	szkolenie	X	Pastucha F. Książd M.
Modernizacja gospodarstw rolnych. Pozyskiwanie alternatywnych źródeł dochodów na terenach wiejskich	LODR Końskowola	szkolenie	XII	Pastucha F.
Pozyskiwanie alternatywnych źródeł dochodów na terenach wiejskich. Konferencja agroturystyczna w Lublinie. Wspomaganie małej przedsiębiorczości . Szkolenie z zakresu archiwizacji dokumentów	LODR Końskowola	szkolenie	XII	Kamela T.
Konferencja dot. produktów regionalnych	Urząd Marszałkowski w Lublinie	konferencja	X	Kamela T.
Profilaktyka chorób kobiecych	Starostwo Powiatowe	szkolenie	IX	Kamela T.
Produkcja zwierzęca – nowoczesne modele żywienia	LODR Końskowola	seminaria specjalistyczne	I	Różycki K.
Agroforum 2010- Wspólna Polityka Rolna 2010-2013.	Sejmik Wojewódzki	wykłady	II	Różycki K.
Forum Rolnicze	ZDR +Wójt Gminy Dzierzkowice.	wykłady	II	Różycki K.
Dni Kultury Rolnej	ZDR + Wójt Gminy Urzędów	seminaria specjalistyczne	III	Różycki K.

Międzynarodowe Targi Techniki Rolniczej Kielce	LODR Końskowola	wystawa Techniki Rolniczej.	III	Różycki K.
Budowa i funkcjonowanie biogazowni	Urząd Marszałkowski Lublin	wykłady	IX	Różycki K.
Kurs na doradcę rolniostowiskowego	LODR Końskowola	seminarium	IX	Książdz M., Filip P.

VI. Działania administracyjne na rzecz organów nadzoru lub podmiotów współpracujących:

1. Współpraca ze Starostwem Powiatowym, Urzędami Gmin, Izbą Rolniczą, ARiMR, Zespół Szkół w Wólce Gościeradowskiej.
2. Udział w komisji- najbardziej zadbane gospodarstwo rolne, najładniejszy ogród przydomowy.
3. Udział w komisji konkursowej – Najładniejszy wieniec dożynkowy.
4. Praca w komisji szacowania szkód powodziowych - 41 dni.
5. Promocja pracy doradczej w terenie, współpraca z UG Urzędów.
6. Udział w pracach Komisji szacującej szkody powodziowe gradobicia, huraganu. współpraca z UG Wilkołaz ,Prace doradcze w terenie, lustracje powodziowe, współpraca ze Starostwem Powiatowym, Izbą Rolniczą, ARiMR, PIORiN.
7. Promocja pracy doradczej w terenie, Współpraca z UG Szastarka. Współpraca ze Starostwem Powiatowym, z ARiMR.
8. Współpraca z Urzędem Gminy Trzydnik Duży, Gościeradów.
9. Udział w komisjach konkursowych gminnych „ Najładniejszy wieniec dożynkowy”.
10. Współpraca z Zespołem Szkół w Wólce Gościeradowskiej, Księżomierzy.
11. Praca w Stowarzyszeniu Rady Kobiet w Kraśniku, artykuły do gazet wywiady w telewizji, prace doradcze przy tworzeniu grup producenckich w Kraśniku, przewodnicząca Komisji Smaki Gminy Kraśnik, współpraca z gminami Kraśnik, z ARiMR.
12. Promocja pracy doradczej w terenie.
13. Udział w pracach Gminnej Komisji Rolnej, współpraca z GOK Dzierzkowice.
14. Udział w pracach Komisji szacującej szkody powodziowe 2 m-ce. Annopol. Praca w komisji ds. szacowania strat powodziowych, gradobicia i huraganu.
15. Praca w komisji konkursowej- konkurs na wieniec dożynkowy.
16. Lustracje powodziowe, współpraca z UM i G Annopol.

9. ZDR W LUBARTOWIE

Siedziba ZDR: **ul. Szaniawskiego 62, 21-100 Lubartów**

Kierownik ZDR: **Bojarski Jacek**

Rejon działania:

gminy: **Abramów, Firlej, Jeziorzany, Kock, Lubartów, Niedźwiada, Ostrów Lubelski, Ostrówek, Serniki, Uścimów, Michów, Kamionka**

I. Działalność doradcza

Ilość zadań wdrożeniowo-upowszechnieniowych ujęto w tabeli „Zestawienie usług doradczych”

II. Działalność oświatowa (szkolenia, seminaria, kursy, konferencje)

Temat – zadanie	Ilość	Forma	Organizacja /wykład	Data realizacji	Nazwisko i imię doradcy
VAT w rolnictwie	1	Szkolenie	Organizacja/ wykład	09.03.2010	Wójcik M.
Kalkulacje rolnicze	1	Szkolenie	Organizacja/ wykład	26.01.2010	Wójcik M.
Zarządzanie gospodarstwem rolnym	1	Szkolenie	Organizacja/ wykład	12.03.2010	Wójcik M.
PROW 2007- 2013	2	Szkolenie	Organizacja/ wykład	16.02.2010 01.02.2010	Wójcik M.
Żywienie świń – optymalne dawki pokarmowe	2	szkolenie	Organizacja/ wykład	22.02.2010 11.03.2010	Olek T./ Bajda A.
Rozród świń – krzyżowanie towarowe z wykorzystaniem ras hodowanych w Polsce	2	szkolenie	Organizacja/ wykład	18.02.2010 25.02.2010	Olek T./ Bajda A.
Zabezpieczenie bazy paszowej- sporządzenie kiszonki z kukurydzy	2	szkolenie	Organizacja/ wykład	25.08.2010 15.09.2010	Olek T./ Bajda A.
Żywienie bydła, wpływ żywienia na wydajność mleczną krów oraz jakość mleka	2	szkolenie	Organizacja/ wykład	16.02.2010 28.01.2010	Olek T. Bajda A.
Dobrostan zwierząt dostosowanie do standardów UE	2	szkolenie	Organizacja/ wykład	21.01.2010 11.02.2010	Olek T. Bajda A.
Produkcja sadownicza- technologia produkcji	1	szkolenie	Organizacja/ wykład	24.03.2010	Kosik E.
Produkcja sadownicza- krzewy jagodowe	1	szkolenie	Organizacja/ wykład	03.02.2010	Kosik E.
Produkcja sadownicza - technologia produkcji	1	pokaz/wykład	Organizacja/ wykład	13.09.2010	Kosik E.
Produkcja sadownicza- dostosowanie gospodarstw do wymogów	2	szkolenie	Organizacja/ wykład	05.03.2010 26.02.2010	Kosik E.

Programy rolno- środowiskowe – ekologia w gospodarstwach	6	szkolenie	Organizacja/ wykład	04.03.2010 05.03.2010 12.03.2010 27.01.2010 25.02.2010 03.03.2010	Krzyżanowski P. Bubnowicz U.
Dostosowanie gospodarstw do wymogów wzajemnej zgodności	2	szkolenie	Organizacja/ wykład	17.12.2010 03.02.2010	Krzyżanowski P. Bubnowicz U.
Produkcja sadownicza w gospodarstwie ekologicznym	2	szkolenie	Organizacja/ wykład	15.10.2010 04.02.2010	Krzyżanowski P. Bubnowicz U.
PROW 2007 -2013	1	szkolenie	Organizacja/ wykład	21.05.2010	Bubnowicz U.
Zasady wypełniania wniosków obszarowych w kampanii 2010.	1	szkolenie	Organizacja/ wykład	16.03.2010	Wronisz M.
PROW 2007 – 2013	2	szkolenie	Organizacja/ wykład	22.02.2010 16.02.2010	Wronisz M.
Szkolenie z zakresu małej przedsiębiorczości, w tym poszukiwanie alternatywnych lub dodatkowych źródeł dochodu oraz uruchamianie działalności gospodarczej, a tym agroturystyki i turystyki wiejskiej.	1	szkolenie	Organizacja/ wykład	18.03.2010	Guz M.
Aktywizacja społeczności wiejskiej do podejmowania wspólnych przedsięwzięć na rzecz poprawy warunków i jakości życia na obszarach wiejskich , możliwości pozyskiwania funduszy (estetyczne zagospodarowanie posesji)	2	szkolenie	Organizacja/ wykład	08.12.2010 17.11.2010	Guz M.
PROW 2007 - 2013	2	szkolenie	Organizacja/ wykład	03.03.2010 12.02.2010	Guz M.
Nowe technologie w produkcji roślin rolniczych (zbóż, rzepaku, okopowych, strączkowych)	4	szkolenie	Organizacja/ wykład	08.02.2010 09.02.2010 11.06.2010 28.01.2010	Drozd B., Cieniuch S., Chlebiej S.
Rola wapnowania i właściwego odczynu gleby w produkcji roślinnej	3	szkolenie	Organizacja/ wykład	23.02.2010 23.02.2010 10.03.2010	Drozd B., Cieniuch S., Chlebiej S.
Ochrona roślin rolniczych przed chorobami,	3	szkolenie	Organizacja/ wykład	16.11.2010	Drozd B., Cieniuch S.,

szkodnikami, chwastami.				25.01.2010 02.07.2010	Chlebiej S.
Racjonalne nawożenie makro- i mikroskładnikami w uprawie roślin rolniczych.	1	szkolenie	Organizacja/ wykład	08.03.2010	Drozd B.
Cross-compliance	1	szkolenie	Organizacja/ wykład	27.01.2010	Drozd B.
PROW 2007 - 2013	3	szkolenie	Organizacja/ wykład	10.02.2010 16.12.2010 09.03.2010	Chlebiej S., Cieniuch S.

III. Działalność informacyjna, upowszechnieniowa i promocyjno – reklamowa

a. działania o charakterze masowym (m.in. broszury, ulotki, artykuły, wystawy)

Opis zadania	Ilość	Data realizacji	Nazwisko i imię doradcy
Prenumerata LAR	413	Październik/ listopad	Bajda A., Bubnowicz U., Chlebiej S., Cieniuch S., Drozd B., Guz M., Kosik E., Krzyżanowski P., Olek T., Wawryniuk A., Wójcik M., Wronisz M.
Organizacja oraz pomoc w organizacji wystawy dożynkowej	20	Sierpień/wrzesień	Bajda A., Bojarski J., Bubnowicz U., Chlebiej S., Cieniuch S., Guz M., Kosik E., Krzyżanowski P., Olek T., Wawryniuk A., Wójcik M., Wronisz M.
Wywiad do prasy „Echo powiatu lubartowskiego” na temat budowy biogazowni	1	wrzesień	Bojarski J.
Artykuł do gazety LODR na temat powiatowych Dni Pola w Ostrowie Lubelskim	1	sierpień	Chlebiej S.
Artykuł do gazety LAR na temat pomocy dla powodzian	1	wrzesień	Krzyżanowski P.
Audycja radiowa na temat wapnowania gleb	1	styczeń	Cieniuch S.
Artykuł do „Wspólnoty Lubartowskiej” na temat agroturystyki	1	kwiecień	Guz M.

IV. Usługi zewnętrzne (odpłatne) wynikające z Ustawy o jednostkach doradztwa rolniczego

Zestawienie zrealizowanych usług doradczych ujęto w tabeli „Zestawienie usług doradczych”

V. Podnoszenie własnych kwalifikacji zawodowych

Temat kształcenia	Organizator kształcenia	Forma kształcenia	Data realizacji	Nazwisko i imię uczestnika – doradcy
Udział w szkoleniach specjalistycznych z zakresu: agrotechniki, zootechniki, ekologii, Cross-Compliance, PROW 2007- 2013, ekonomii, sadownictwa, warzywnictwa, programy rolno-środowiskowe oraz udział w szkoleniach nt: biogazowni, FADN, KSOW, hodowli ryb oraz odnawialnych źródeł energii. Pracownicy brali także udział w kursach internetowych, szkoleniach i seminariach wyjazdowych (Lublin Przytoczno, Skierniewice, Radom, Żelazna).	LODR Końskowola	Szkolenia/ seminaria	Cały rok 2010	Bajda A., Bojarski J., Bubnowicz U., Chlebiej S., Cieniuch S., Drozd B., Guz M., Kosik E., Krzyżanowski P., Olek T., Wawryniuk A., Wójcik M., Wronisz M.

VI. Działania administracyjne na rzecz organów nadzoru lub podmiotów współpracujących:

1. Współpraca z Jednostkami Samorządu Terytorialnego, ARiMR, firmami nasiennymi, Lubelską Izbą Rolniczą, Agencją Rynku Rolnego, a także Powiatowym Lekarzem Weterynarii, Bankiem Spółdzielczym, PIORiN, AR Lublin.
2. Współpraca z bibliotekami szkołami, Klub 4-H, KGW, oraz jednostkami certyfikującymi: Ekogwarancja, Agro- Biotest, firmami skupiającymi produkty ekologiczne: Symbiotex, Bimie, Materne. Instytutem medycyny Wsi, Stowarzyszeniem Eko- Lubelszczyzna, Przyjaciół Jeziorzan, Stowarzyszeniem „Wspólny Cel” w Sernikach, LGD „Doliną Wieprza i leśnym szlakiem”.

10. ZDR W ELIZÓWCE

Siedziba ZDR: **Elizówka 65 E hala E, 21-003 Ciecierzyn**
Kierownik ZDR: **Jadwiga Kicińska**

Rejon działania:
gminy: **Garbów, Glusk, Jastków, Niemce, Wólka**

I. Działalność doradcza

Ilość zadań wdrożeniowo-upowszechnieniowych ujęto w tabeli „Zestawienie usług doradczych”

II. Działalność oświatowa (szkolenia, seminaria, kursy, konferencje)

Temat – zadanie	Ilość	Forma	Organizacja /wykład	Data realizacji	Nazwisko i imię doradcy
Nowe tendencje w uprawie rzepaku. Oferta handlowa firmy Progress-Chem. ARiMR-zmiany w IRZ, dopłaty do krów. Dopłaty do materiału siewnego w 2010 r. PROW 2007-2013 – wybrane zagadnienia	1	szkolenie	organizacja/ wykład	05.02.2010	Nankiewicz Agnieszka
Rola wapnowania oraz nawożenia mineralnego w ograniczeniu zakwaszenia gleb. Wykorzystanie EM w rolnictwie. Dopłaty do materiału siewnego w 2010 r. PROW 2007-2013- wybrane zagadnienia	1	szkolenie	organizacja	19.02.2010	Nankiewicz Agnieszka
PROW 2007-2013. Żywnienie trzody chlewnej, krzyżowanie towarowe. Dobrostan zwierząt ARiMR zmiany w IRZ, dopłaty do krów	1	szkolenie	organizacja /wykład	26.02.2010	Nankiewicz Agnieszka
Przydomowe oczyszczalnie ścieków, płyty na obornik.	1	szkolenie powiatowe	organizacja /wykład	22.03.2010	Nankiewicz Agnieszka

Alternatywne źródła energii. PROW 2007-2013 – wybrane zagadnienia					
Szkolenie praktyczne dla producentów zbóż i rzepaku	1	szkolenie wyjazdowe	organizacja wyjazdu	27.05.2010	Nankiewicz Agnieszka
PROW 2007-2013	1	szkolenie	wykład	15.12.2010	Nankiewicz Agnieszka
Wymagania c-c w gospodarstwach warzywniczych. PROW 2007-2013	1	szkolenie	organizacja/ wykład	17.12.2010	Nankiewicz Agnieszka
Kurs chemizacyjny	2	kurs	organizacja	18-19.03.2010 31.05-01.06.2010.	Nankiewicz Agnieszka
PROW 2007-2013 – wybrane zagadnienia, dopłaty do materiału siewnego	3	szkolenie	organizacja / wykład	1.02. 2010 01.03.2010 06.09.2010	Nowicka Urszula
Nowe technologie w uprawie warzyw, nawożenie oraz nawadnianie. Dopłaty bezpośrednie	1	szkolenie	organizacja / wykład	19.02.2010	Nowicka Urszula
Ochrona roślin sadowniczych	1	szkolenie	organizacja	12.03.2010	Nowicka Urszula
Nowoczesna uprawa warzyw w gruncie	1	szkolenie	organizacja	15.12.2010	Nowicka Urszula
Modernizacja gospodarstw rolnych	1	szkolenie	wykład	10.12.2010	Nowicka Urszula
Kurs chemizacyjny	1	kurs	organizacja	14-15.06.2010	Nowicka Urszula
Świadczenie usług doradczych dla rolników i posiadaczy lasów, c-c. PROW 2007-2013	1	szkolenie	organizacja / wykład	05.01.2010	Knaziuk Wojciech
PROW 2007-2013 Programy rolnośrodowiskowe	2	szkolenie	organizacja / wykład	06.02.2010 16.02.2010	Knaziuk Wojciech
PROW 2007-2013 Dopłaty bezpośrednie, nowe płatności	2	szkolenie	organizacja / wykład	25.02.2010 02.03.2010	Knaziuk Wojciech
Żywnienie bydła. Dobrostan zwierząt	1	szkolenie	organizacja / wykład	06.04.2010	Knaziuk Wojciech
Grupy producentów szansą rozwoju polskiego rolnictwa	1	szkolenie powiatowe	organizacja	17.04 2010	Knaziuk Wojciech

Dopłaty do materiału siewnego	1	szkolenie	organizacja / wykład	01.06.2010	Kniaziuk Wojciech
PROW 2007-2013. nabór wniosków – renty strukturalne, młody rolnik, różnicowanie, świadczenie usług doradczych	1	szkolenie	organizacja / wykład	03.08.2010	Kniaziuk Wojciech
Żywnienie bydła. Modernizacja gospodarstw rolnych	1	szkolenie	organizacja / wykład	02.11.2010	Kniaziuk Wojciech
PROW 2007-2013 Modernizacja gospodarstw rolnych	1	szkolenie	organizacja / wykład	07.12.2010	Kniaziuk Wojciech
Konie jako alternatywne źródło dochodu w rolnictwie	1	szkolenie	organizacja / wykład	13.12.2010	Kniaziuk Wojciech
Programy rolnośrodowiskowe 2007-2013 dopłaty bezpośrednie - zmiany	1	szkolenie	organizacja / wykład	15.01.2010	Kotlarek Jolanta
Ochrona środowiska w ochronie zbóż, Programy rolnośrodowiskowe PROW 2007-2013	1	szkolenie	organizacja / wykład	26.01.2010	Kotlarek Jolanta
Dopłaty bezpośrednie 2010 - zmiany	1	szkolenie	organizacja / wykład	18.02.2010	Kotlarek Jolanta
Zmiany przepisów prawnych w rolnictwie ekologicznym. Wyniki badań z Instytutu sadownictwa	1	szkolenie	organizacja / wykład	22.02.2010	Kotlarek Jolanta
PROW 2007-2013	1	szkolenie	organizacja / wykład	07.12.2010	Podlódowska Renata
PROW 2007-2013	1	szkolenie	organizacja	16.02.2010	Krzyszczak Tomasz
Dopłaty obszarowe 2010, dopłaty do materiału siewnego. Dobrostan zwierząt	1	szkolenie	organizacja / wykład	26.02.2010	Krzyszczak Tomasz
VAT w rolnictwie	1	szkolenie	organizacja / wykład	22.03.2010	Krzyszczak Tomasz
Kurs chemizacyjny	1	kurs	organizacja	06.-07.04.2010	Krzyszczak Tomasz
PROW 2007-2013	1	szkolenie	organizacja / wykład	14.09.2010	Kicińska Jadwiga

Produkty regionalne i tradycyjne. Dopłaty bezpośrednie-zmiany, programy rolnośrodowiskowe	1	szkolenie	organizacja	12.02.2010	Smit Adela
PROW 2007-2013 – dopłaty obszarowe, rejestracja zwierząt IRZ, dopłaty do zwierząt	2	szkolenie	organizacja	23.02.2010 04.02.2010	Smit Adela
Przedsiębiorczość – dodatkowe źródła dochodu	1	szkolenie	organizacja / wykład	25.02.2010	Smit Adela
Zdrowy styl życia	1	szkolenie	organizacja / wykład	19.11.2010	Smit Adela
Kurs chemizacyjny	1	kurs	organizacja	17- 18.03.2010	Smit Adela
Kurs agroturystyczny	1	kurs	organizacja / wykład	15- 16.12.2010	Smit Adela
Program rolnośrodowiskowy-realizacja. IRZ, dopłaty	1	szkolenie	organizacja / wykład	10.02.201	Mierzwa Agnieszka
Tworzenie i rozwój mikroprzedsiębiorstw	1	szkolenie	organizacja / wykład	18.02.2010	Mierzwa Agnieszka

III. Działalność informacyjna, upowszechnieniowa i promocyjno – reklamowa

a. działania o charakterze masowym (m.in. broszury, ulotki, artykuły, wystawy)

Opis zadania	Ilość	Data realizacji	Nazwisko i imię doradcy
Opracowania na szkolenia	1	Styczeń	Nankiewicz A.,
Technologia uprawy rzepaku ozimego	1		Nowicka U.
Dopłaty do materiału siewnego	1		Nowicka U.
Rolnictwo zrównoważone	1		
Promocja KGW – Kiermasz Wielkanocny, DOD, Jarmark Jagielloński, Święto Jesieni, Dożynki Powiatowe	5	Kwiecień - wrzesień	Smit A.
Pokaz orki konnej i prac wiosennych	1	25.04.2010	Kniaziuk W.
Pokaz koni i kuców	1	09.05.2010	Kniaziuk W.
Festyn ekologiczny	1	27.06.2010	Nankiewicz A., Kniaziuk W.
Dożynki gminne; Garbów, Jastków	1	22.08.2010	Smit A., Kniaziuk W., Kicińska J.
Dożynki powiatowe; Radawiec	1	29.08.2010	Podlodowska R., Kicińska J., Nowicka U., Kniaziuk W.
Dożynki gminne Wólka, Głusk	1	05.09.2010	Podlodowska R., Nowicka U., Kicińska J.
Owocobranie – Rynek Hurtowy	1	03.10.2010	Kicińska J., Kniaziuk W., Podlodowska R.,

			Nankiewicz A., Nowicka U.
Artykuły	5	Kwiecień - grudzień	Krzyszczak T., Smit A., Nowicka U., Nankiewicz A., Kniaziuk W.

IV. Usługi zewnętrzne (odpłatne) wynikające z Ustawy o jednostkach doradztwa rolniczego

Zestawienie zrealizowanych usług doradczych ujęto w tabeli „Zestawienie usług doradczych”

V. Podnoszenie własnych kwalifikacji zawodowych

Temat kształcenia	Organizator kształcenia	Forma kształcenia	Data realizacji	Nazwisko i imię uczestnika – doradcy
Szkolenie rzepakowe	LODR	seminarium	21.01.2010	Nankiewicz A.
Szkolenie FADN	LODR	szkolenie	22.01.2010	Smit A.
Nowości w uprawie truskawki	LODR	seminarium	10.02.2010	Nowicka U.
Seminarium zbożowe	LODR	seminarium	11.02.2010	Nankiewicz A.
Agroforum	LRH	konferencja	22.02.2010	Kicińska J. Nankiewicz A.
Sady tradycyjne	LODR	szkolenie	02.03.2010	Smit A.
Zmiany klimatyczne oraz ich wpływ na rolnictwo	LODR	szkolenie	03.03.2010	Nowicka U.
Perspektywy globalnej uprawy porzeczki i agrestu	LODR	seminarium	05.03.2010	Nowicka U.
Dopłaty bezpośrednie w 2010 r.	ZDR Elizówka	szkolenie	12.03.2010	Kicińska J., Nowicka U., Kotlarek J., Mierzwa A., Krzyszczak T., Nankiewicz A., Kniaziuk W., Smot A.
Programy rolnośrodowiskowe	LODR	szkolenie	16.03.2010	Smit A.
Różnicowanie, mikroprzedsiębiorstwa	ZDR Elizówka	szkolenie	19.03.2010	Kicińska J., Mierzwa A., Nowicka U., Smit A.
Szkolenie c-c	CDR Radom	szkolenie	23- 25.03.2010	Nankiewicz A.
Szkolenie praktyczne dla producentów zbóż i rzepaku	ZDR Świdnik	szkolenie	27.05.2010	Kicińska J., Nankiewicz A.

Szkolenie praktyczne c-c	LODR	szkolenie	15.06.2010	Kniaziuk W., Smit A., Nankiewicz A., Kicińska J., Krzyszczak T., Nowicka U.
PROW 2007-2013 – program dla gospodarstw rybackich	CDR Radom	szkolenie	17.06.2010	Nowicka U.
Szacowanie szkód na terenach dotkniętych powodzią	LODR	szkolenie	21.06.2010	Krzyszczak T., Kniaziuk W., Nowicka U., Kicińska J.
FADN	LODR	szkolenie	22.06.2010	Smit A.
Kurs rolnośrodowiskowy	LODR	kurs	21-26.06.2010	Nankiewicz A.
Kurs odnawialne źródła energii	CDR Kraków	kurs	Czerwiec-lipiec	Nankiewicz A.
Renty strukturalne, młody rolnik, usługi doradcze	ZDR Elizówka	szkolenie	03.08.2010	Kicińska J., Kniaziuk W., Nankiewicz A., Smit A., Podlowska R.
ABC-organizacji i funkcjonowania grup producentów rolnych	CDR Radom	seminarium	14-17.09.2010	Podlowska R.
Kurs rolnośrodowiskowy	LODR	kurs	24-29.09.2010	Nowicka U.
Przepisy i wymogi związane z przetwórstwem surowców w gospodarstwie	LODR	seminarium	04.10.2010	Nowicka U., Nankiewicz A., Podlowska R., Kicińska J.
Nowe przepisy w rolnictwie ekologicznym	CDR Brwinów	Kurs internetowy	11.10-10.11.2010	Smit A., Kniaziuk W., Nankiewicz A., Nowicka U., Podlowska R.
Kształcenie ustawiczne na obszarach wiejskich	UP Lublin	konferencja	19.10.2010	Smit A.
Sprzedaż bezpośrednia szansą na poprawę dochodowości	UM lublin	konferencja	21.10.2010	Smit A., Kicińska J., Kniaziuk W.
OZE	LODR	konferencja	16.11.2010	Nankiewicz A., Kicińska J.
Rozwój przedsiębiorczości na obszarach wiejskich	LODR	szkolenie	02.12.2010	Smit A.,
Modernizacja gospodarstw wiejskich	ZDR Elizówka	szkolenie	06.12.2010	Kicińska J., Smit A., Stefaniak T., Nankiewicz A., Nowicka U., Podlowska R., Kniaziuk W.

Rola turystyki w rozwoju wielofunkcyjnym obszarów wiejskich	UP Lublin	konferencja	13.12.2010	Smit A., Kicińska J., Podlowska R., Nowicka U.
Usługi doradcze	LODR	szkolenie	16.12.2010	Stefaniak T., Kniaziuk W., Nankiewicz A.

VI. Działania administracyjne na rzecz organów nadzoru lub podmiotów współpracujących:

Współpraca z Urzędami Gmin, sołtysami, ARiMR, Uniwersytetem Przyrodniczym w Lublinie, ZSR W Niemcach, LGD-Kraina Wokół Lublina, Muzeum Wsi Lubelskiej, Związek Hodowców Koni, Ekogwarancją, firmami usługowo – produkcyjnymi działającymi na rzecz rolnictwa

11. ZDR W BYCHAWIE

Siedziba ZDR: **ul. Mickiewicza 15, 23-100 Bychawa**

Kierownik ZDR: **Jan Sobieś**

Rejon działania:

gminy: **Bychawa, Strzyżewice, Jabłonna, Zakrzew, Krzczonów, Wysokie**

I. Działalność doradcza

Ilość zadań wdrożeniowo-upowszechnieniowych ujęto w tabeli „Zestawienie usług doradczych”

II. Działalność oświatowa (szkolenia, seminaria, kursy, konferencje)

Temat – zadanie	Ilość	Forma	Organizacja /wykład	Data realizacji	Nazwisko i imię doradcy
Ekologia	1	szkolenie	Organizacja/ wykład	23.09.2010	Dębski Jarosław
Ochrona Środowiska	2	szkolenie	Organizacja/ wykład	26.02.2010, 16.02.2010	Dębski Jarosław
Cross-compliance	4	szkolenie	Organizacja/ wykład	25.03.2010, 01.03.2010, IX 2010, 22.09.2010	Dębski Jarosław-2 Kowalski Cezary-1 Motyka Wiesław-1
PROW 2007-2013	6	szkolenie	Organizacja/ wykład	III 2010 VII 2010, 15.11.2010, 1.12.2010, 09.03.2010, 05.11.2010, 08.10.2010	Kowalski Cezary,-2 Motyka Wiesław,-2 Jarzyna Maria,- 2 Ścibak Anna-1
Vat w rolnictwie	1	szkolenie	Organizacja	III 2010	Kowalski Cezary
Kalkulacje rolnicze	1	szkolenie	Organizacja/ wykład	XI 2010	Kowalski Cezary
Produkcja roślinna	5	szkolenie	5/1	16.02.2010, 23.02.2010, 24.02.2010, 16.02.2010, 15.02.2010	Motyka Wiesław, -2 Jarzyna Maria,- 2 Ścibak Anna- 1
Kurs Chemizacyjny	6	kurs	6	22.02.2010, 18.03.2010, 30.03.2010, 7-8.06.2010, 22- 23.02.2010, 18,19. 03.2010	Motyka Wiesław,-4 Jarzyna Maria,- 1 Ścibak Anna-1
Dostosowanie gospodarstw do wymogów UE	1	szkolenie	1/1	14.01.2010	Jarzyna Maria

Targi rolnicze	1	szkolenie	1/1	12.03.2010	Jarzyna Maria
Pokaz kulinarny	1	szkolenie	Organizacja/ wykład	12.01.2010, 14.01.2010, 16.02.2010, 24.02.2010, 25.02.2010, 09.03.2010	Ścibak Anna
Prod. Roślina. Odnawialne źródła energii	1	szkolenie	Organizacja	23.02.2010	Ścibak Anna
Wyjazd studyjny- agroturystyka	1	szkolenie	Organizacja	14.07.2010	Ścibak Anna

III. Działalność informacyjna, upowszechnieniowa i promocyjno – reklamowa

a. działania o charakterze masowym (m.in. broszury, ulotki, artykuły, wystawy)

Opis zadania	Ilość	Data realizacji	Nazwisko i imię doradcy
Wystawa dożynkowa w Wysokiem	1	22.08.2010	Motyka Wiesław
DOD w Końskowoli	1	27.06.2010	Motyka W., Jarzyna M., Kowalski C.
Wystawa dożynkowa w Targowisku	1	22.08.2010	Jarzyna Maria
Wystawa dożynkowa w Radawcu	1	29.08.2010	Jarzyna M., Kowalski C., Motyka W.
Dożynki gminne - Krzczonów	1	22.08. 10	Ścibak Anna

IV. Usługi zewnętrzne (odpłatne) wynikające z Ustawy o jednostkach doradztwa rolniczego

Zestawienie zrealizowanych usług doradczych ujęto w tabeli „Zestawienie usług doradczych”

V. Podnoszenie własnych kwalifikacji zawodowych

Temat kształcenia	Organizator kształcenia	Forma kształcenia	Data realizacji	Nazwisko i imię uczestnika – doradcy
Szkolenie z dopłat obszarowych z ARiMR	LODR Końskowola	szkolenie	10.03.2010	Marcin Tylus
Szkolenie zasady wzajemnej zgodności	LODR Końskowola	szkolenie	08.06.2010	Marcin Tylus
Szkolenie z cross compliance	LODR Końskowola	szkolenie	7.07.2010	Marcin Tylus
Modernizacja Gospodarstw Rolnych	LODR Końskowola	szkolenie	06-12-2010	Marcin Tylus
Seminarium rzepakowe	LODR Końskowola	seminarium	21.01.2010	Motyka Wiesław
Szkolenie z FADN	LODR Końskowola	szkolenie	22.01.2010	Motyka Wiesław

Seminarium; zmiany klimatyczne	LODR Końskowola	seminarium	2.03.2010	Motyka Wiesław
Szkolenie z dopłat obszarowych z ARiMR	LODR Końskowola	szkolenie	10.03.2010	Motyka Wiesław
Seminarium zbożowo-rzepakowe	LODR Końskowola	seminarium	27.05.2010	Motyka Wiesław
Szkolenie z FADN	LODR Końskowola	szkolenie	15.06.2010	Motyka Wiesław
Szkolenie z szacowania szkód	LODR Końskowola	szkolenie	21.06.2010	Motyka Wiesław
Szkolenie z cross compliance	LODR Końskowola	szkolenie	7.07.2010	Motyka Wiesław
Kurs rolnośrodowiskowy	LODR Końskowola	kurs	24- 29.09.2010	Motyka Wiesław
Kongres Wsi	LODR Końskowola	seminarium	28.10.2010	Motyka Wiesław
Seminarium rzepakowe	LODR Końskowola	seminarium	9.11.2010	Motyka Wiesław
Seminarium z produkcji roślinnej	LODR Końskowola	seminarium	25.11.2010	Motyka Wiesław
Seminarium zbożowe	LODR Końskowola	seminarium	8.12.2010	Motyka Wiesław
Szkolenie z produkcji roślinnej	LODR Końskowola	szkolenie	16.12.2010	Motyka Wiesław
Szkolenie z FADN	LODR Końskowola	szkolenie	22.01.2010	Jarzyna Maria
Seminarium; zmiany klimatyczne	LODR Końskowola	seminarium	2.03.2010	Jarzyna Maria
Szkolenie z dopłat obszarowych z ARiMR	LODR Końskowola	szkolenie	10.03.2010	Jarzyna Maria
Seminarium zbożowo-rzepakowe	LODR Końskowola	seminarium	27.05.2010	Jarzyna Maria
Szkolenie z FADN	LODR Końskowola	szkolenie	15.06.2010	Jarzyna Maria
Szkolenie zasady wzajemnej zgodności	LODR Końskowola	szkolenie	08.06.2010	Jarzyna Maria
Szkolenie z cross compliance	LODR Końskowola	szkolenie	7.07.2010	Jarzyna Maria
Szkolenie PROW	ZDR Bychawa	szkolenie	08.10.2010	Jarzyna Maria
Kongres Wsi	LODR Końskowola	seminarium	28.10.2010	Jarzyna Maria
Seminarium z produkcji roślinnej	LODR Końskowola	seminarium	25.11.2010	Jarzyna Maria
Seminarium zbożowe	LODR Końskowola	seminarium	8.12.2010	Jarzyna Maria
Szkolenie z produkcji roślinnej	LODR Końskowola	szkolenie	16.12.2010	Jarzyna Maria
ABC funkcjonowania grup producentów rolnych	CDR Brwinów	szkolenie	IX 2010	Kowalski Cezary
Programy rolnośrodowiskowe,	LODR Końskowola	szkolenie	III 2010	Kowalski Cezary

Vat w rolnictwie	LODR Końskowola	szkolenie	III 2010	Kowalski Cezary
Szacowanie szkód powodziowych	LODR Końskowola	szkolenie	VI 2010	Kowalski Cezary
Bezpośrednie płatności obszarowe	ZDR Bychawa	szkolenie	10. 03. 10	Ścibak Anna
Zasady wzajemnej zgodności	LODR Końskowola	szkolenie	08. 06. 10	Ścibak Anna
Zasady wzajemnej zgodności	LODR Końskowola	szkolenie praktyczne	14. 07. 10	Ścibak Anna
Doradca rolnośrodowiskowy	LODR Końskowola	szkolenie	24-29. 09. 10	Ścibak Anna
Odnawialne Źródła energii	LODR Końskowola	konferencja	16. 11. 10	Ścibak Anna
Kurs ekologiczny	CDR Brwinów	internetowa	10-11-2010	Dębski Jarosław
Różnicowanie działalności	LODR Końskowola	szkolenie	19-05-2010	Dębski Jarosław
Szkolenie CC	LODR Końskowola	szkolenie	01.07.2010	Dębski Jarosław
Przetwórstwo mięsa	CDR Radom	szkolenie	30,31-08-2010	Dębski Jarosław
Rolnictwo ekologiczne	LODR Końskowola	szkolenie	02-02-2010	Dębski Jarosław
Modernizacja gospodarstw rolnych	LODR Końskowola	szkolenie	16-12-2010	Dębski Jarosław
Szkolenie z FADN	LODR Końskowola	szkolenie	22.01.2010	Dębski Jarosław
Szkolenie z dopłat obszarowych z ARiMR	LODR Końskowola	szkolenie	10.03.2010	Dębski Jarosław
Szacowanie szkód powodziowych	LODR Końskowola	szkolenie	21-06-2010	Dębski Jarosław

VI. Działania administracyjne na rzecz organów nadzoru lub podmiotów współpracujących:

Współpraca z samorządami gminnymi, ARiMR , ARR, KRUS, Stowarzyszeniami, podmiotami pracującymi na rzecz rolnictwa.

12. ZDR W BELŻYCACH

Siedziba ZDR: **ul. Fabryczna 2B, 24-200 Belżyce**

Kierownik ZDR: **Maria Mazurek**

Rejon działania:

gminy: **Belżyce, Borzechów, Konopnica, Niedrzwica Duża, Wojciechów**

I. Działalność doradcza

Ilość zadań wdrożeniowo-upowszechnieniowych ujęto w tabeli „Zestawienie usług doradczych”

II. Działalność oświatowa (szkolenia, seminaria, kursy, konferencje)

Temat – zadanie	Ilość	Forma	Organizacja /wykład	Data realizacji	Nazwisko i imię doradcy
Warunki dobrostanu w hodowli bydła mlecznego	1	szkolenie	organizacja	12.01.2010	Dziekanowski Zbigniew
Mięsność tuczników. Warunki zoohigieniczne w chlewni	1	szkolenie	wykład	19.01.2010	
Rozród bydła mlecznego i prawidłowe żywienie Planowane zmiany PROW 207-13 szansą na rozwój gospodarstw. Metody krzyżowania bydła mlecznego.	1	szkolenie	organizacja/ wykład	21.01.2010	
Dobór odmian ochrona i nawożenie malin i truskawek. Programy rolnośrodowiskowe	1	szkolenie	organizacja/ wykład	12.02.2010	
Żywienie krów w okresie okołoporodowym. PROW 2007-13 szansą na rozwój gospodarstw. Zmiany w przepisach IRŻ	1	szkolenie	organizacja/ wykład	25.02.2010	
Prawidłowe żywienie trzody chlewnej efektem dobrych wyników ekonomicznych. Zmiany w przepisach IRŻ	1	Szkolenie powiatowe	organizacja/ wykład	03.03.2010	

Modernizacja gospodarstw rolnych	1	szkolenie	organizacja /wykład	17.12.2010	
Zasada wzajemnej zgodności Świadczenie usług doradczych	1	szkolenie	organizacja/ wykład	05.02.2010	Smoleń- Pysznik Halina
Ekologiczna uprawa maliny Świadczenie usług doradczych	1	szkolenie	organizacja/ wykład	08.02.2010	
Programy rolnośrodowiskowe, Świadczenie usług doradczych	1	szkolenie	organizacja/ wykład	12.02.2010	
Zdrowy styl życia- pokaz kulinarny PROW 2007-2013	1	szkolenie	organizacja/ wykład	24.02.2010	
Pokaz cięcia sadów PROW 2007-2013	1	szkolenie	organizacja/ wykład	05.03.2010	
Technologia uprawy róż i ochrona warzyw, zmiany w IRZ, Programy rolnośrodowiskowe	1	szkolenie powiatowe	organizacja/ wykład	10.03.2010	
Prawne uwarunkowania wprowadzenia zasad wzajemnej zgodności w gospodarstwach utrzymujących tuczniaki.	1	szkolenie	organizacja/ wykład	29.01.2010	Wójcik Anna
1. Agrotechnika, dobór odmian i ochrona zbóż. 2. Oferta współpracy z LODR Końskowoli. 3. Identyfikacja i rejestracja zwierząt. 4. Bezpieczne gospodarstwo.	1	szkolenie	organizacja/ wykład	18.02.2010	
1. Agrotechnika, dobór odmian i ochrona zbóż oraz prowadzenie łąnu. 2. Oferta współpracy z LODR Końskowoli. 3. Identyfikacja i rejestracja zwierząt. 4. Cirkowirozy świń.	1	szkolenie powiatowe	organizacja/ wykład	19.02.2010	
1. Technologia uprawy rzepaku. 2. PROW 2007-2013	1	szkolenie	organizacja/ wykład	15.03.2010	

1. Hodowla i selekcja pszczoł. 2. Fundusze unijne i kredyty na pszczelarstwo. 3. Dofinansowanie do roślin miododajnych.	1	szkolenie	organizacja/ wykład	18.03.2010	
1. Technologia uprawy malin. 2. PROW 2007-2013	1	szkolenie	organizacja/ wykład	25.03.2010	
Stosowanie środków ochrony roślin przy użyciu opryskiwaczy.	1	kurs	organizacja	19 i 22 04.2010	
Wdrażanie systemu wzajemnej zgodności w gospodarstwach rolnych.	1	szkolenie dla doradców	organizacja	07.07.2010	
Modernizacja gospodarstw rolnych	1	szkolenie	wykład	29.12.2010	
Programy rolnośrodowiskowe. Świadczenie usług doradczych	1	szkolenie	organizacja/ wykład	28.01.2010	Mazurek Maria
Programy rolnośrodowiskowe	1	szkolenie	organizacja	10.02.2010	
Korzystanie z usług doradczych przez rolników. Kredyty preferencyjne. Dopłaty obszarowe	1	szkolenie	organizacja/ wykład	22.02.2010	
Płatności bezpośrednie	1	szkolenie	organizacja	08.03.2010	
Zmiany w systemie płatności bezpośrednich. Programy rolnośrodowiskowe	1	szkolenie	organizacja/ wykład	18.03.2010	
Kurs chemizacyjny	1	kurs	organizacja/ wykład	25- 26.03.2010	
Modernizacja gospodarstw rolnych	1	szkolenie	organizacja	29.12.2010	
Produkt tradycyjny i regionalny, modernizacja gospodarstw rolnych	1	szkolenie	organizacja/ wykład	30.11.2010	Łyjak Iwona
Pokaz robienia dekoracji świątecznych, małe projekty	1	szkolenie	organizacja/ wykład	08.12.2010	

Zarządzanie gospodarstwem rolnym. Poprawa warunków w rozrodzie loch. Mięsnosc tuczników. Warunki zoohigieniczne w chlewni. BHP w rolnictwie	1	szkolenie	organizacja/ wykład	19.01.2010	Banaś Arkadiusz
Technologia uprawy rzepaku. Kalkulacja opłacalności	1	szkolenie	organizacja	23.02.2010	
PROW 2007-2013. Zasady BHP w rolnictwie	1	szkolenie	organizacja/ wykład	26.02.2010	
Dobór odmian i nawożenie malin, kalkulacja opłacalności	1	szkolenie	organizacja/ wykład	16.03.2010	

III. Działalność informacyjna, upowszechnieniowa i promocyjno – reklamowa

a. działania o charakterze masowym (m.in. broszury, ulotki, artykuły, wystawy)

Opis zadania	Ilość	Data realizacji	Nazwisko i imię doradcy
Organizowanie wystawy na dożynki powiatowe	1	29.08.2010	Dziekanowski Z., Smoleń-Pyszniak H., Wójcik A., Mazurek M.
Organizowanie wystawy na dożynki gminne	1	12.09.2010	Łyjak I., Mazurek M.
Organizowanie Festynu „Owocobranie”	1	03.10.2010	Smoleń-Pyszniak H., Mazurek M.
Prenumerata Aktualności Rolniczych ”RYNEK”	88	m-c XI- XII	Dziekanowski Z., Smoleń-Pyszniak H., Wójcik A., Mazurek M.
Artykuły do lokalnej gazety: - Elektroniczna rejestracja i identyfikacja zwierząt IRŻ - Zmiany w płatnościach bezpośrednich	2	m-c I	Dziekanowski Z.
Artykuły do lokalnej gazety - Przekrój przez fundusze unijne - Młody rolnik Różnicowanie działalności około rolniczej	3	m-c I m-c VII m-c VIII	Smoleń-Pyszniak H.
Artykuły do lokalnej gazety -Stosowanie użyźniaczy glebowych	1	m-c I	Wójcik A.
Artykuły do lokalnej gazety - Zakładanie działalności gospodarczej krok po kroku	1	m-c XII	Łyjak I.

IV. Usługi zewnętrzne (odpłatne) wynikające z Ustawy o jednostkach doradztwa rolniczego

Zestawienie zrealizowanych usług doradczych ujęto w tabeli „Zestawienie usług doradczych”

V. Podnoszenie własnych kwalifikacji zawodowych

Temat kształcenia	Organizator kształcenia	Forma kształcenia	Data realizacji	Nazwisko i imię uczestnika – doradcy
Uprawa rzepaku	LODR Końskowola	seminarium	m-c I	Smoleń-Pysznik Halina; Wójcik Anna
Wykorzystanie raportów FADN w analizie gospodarstw rolnych	LODR Końskowola	szkolenie	m-c I	Mazurek Maria
Programy rolnośrodowiskowe, korzystanie z usług doradczych	ZDR Bełżyce	szkolenie	m-c II	Dziekanowski Zbigniew; Smoleń-Pysznik Halina; Wójcik Anna Mazurek Maria
Korzystanie z usług doradczych. Kredyty preferencyjne, dopłaty bezpośrednie	ZDR Bełżyce	szkolenie	m-c II	Dziekanowski Zbigniew; Smoleń-Pysznik Halina; Wójcik Anna Mazurek Maria; Banaś Arkadiusz
Seminarium zbożowe	LODR Końskowola	seminarium	m-c II	Wójcik Anna
Nowe rozwiązania w zakresie ochrony zbóż przed chwastami	LODR Końskowola	seminarium	m-c II	Wójcik Anna
Agrotechnika, dobór odmian i ochrona zbóż oraz prowadzenie ładu	ZDR Bełżyce	szkolenie	m-c II	Mazurek Maria
Dopłaty bezpośrednie	ZDR Bełżyce	szkolenie	m-c III	Dziekanowski Z.; Smoleń-Pysznik H.; Wójcik A. Mazurek M.
Programy rolnośrodowiskowe sady tradycyjne	ZDR Lublin Elizówka	szkolenie	m-c III	Dziekanowski Zbigniew
Seminarium z trzody chlewnej (zwalczanie chorób, krzyżowanie i rozród)	LODR Końskowola	seminarium	m-c III	Dziekanowski Zbigniew
Szkolenie z uprawy rzepaku	ZDR Bełżyce	szkolenie	m-c III	Dziekanowski Zbigniew; Smoleń-Pysznik Halina
Najnowsze odmiany zbóż	Starostwo Powiatowe	konferencja	m-c III	Smoleń-Pysznik Halina

Zmiany klimatyczne na Ziemi	LODR Końskowola	seminarium	m-c III	Wójcik Anna
Szkolenie ekonomistów na temat VAT	LODR Końskowola	szkolenie	m-c III	Banaś Arkadiusz
Szkolenie z informacji rynkowej i kredytów preferencyjnych	LODR Końskowola	szkolenie	m-c IV	Banaś Arkadiusz
Uprawa rzepaku i pszenicy ozimej	LODR Końskowola	szkolenie	m-c V	Dziekanowski Zbigniew; Smoleń-Pyszniak Halina; Wójcik Anna Mazurek Maria
Rok wdrażania lokalnych strategii rozwoju w woj. lubelskim	LGD Lublin	konferencja	m-c V	Mazurek Maria
Szkolenie z zasad wzajemnych zgodności	LODR Końskowola	szkolenie	m-c VI	Smoleń-Pyszniak Halina
Szkolenie z FADN	LODR Końskowola	szkolenie	m-c VI	Smoleń-Pyszniak Halina; Mazurek Maria
Szkolenie z szacowania szkód powodziowych	LODR Końskowola	szkolenie	m-c VI	Smoleń-Pyszniak Halina
Wdrażanie systemów wzajemnej zgodności w gospodarstwie rolnym	ZDR Bełżyce	szkolenie	m-c VII	Dziekanowski Zbigniew; Smoleń-Pyszniak Halina; Wójcik Anna Mazurek Maria
Odnawialne źródła energii dla domu i biznesu	LODR Końskowola	seminarium	m-c VII	Wójcik Anna
Święto ziemiaka	LODR Końskowola	seminarium	m-c VII	Wójcik Anna
PROW	ZDR Elizówka	szkolenie	m-c VIII	Pyszniak-Smoleń Halina
Produkt tradycyjny i regionalny, żywność ekologiczna, agroturystyka oraz możliwość sprzedaży bezpośredniej	KSOW woj. lubelskiego	Wyjazd studyjny	m-c IX	Mazurek Maria
Szkolenie na doradcę rolnośrodowiskowego	LODR w Końskowoli	szkolenie	m-c IX	Łyjak Iwona
Nowoczesne metody uprawy zbóż w szczególności na cele konsumpcyjne	LODR Końskowola	szkolenie	m-c X	Wójcik Anna
Sprzedaż bezpośrednia szansą na poprawę dochodowości gosp. rolnych Lubelszczyzny	KSOW woj. lubelskiego	szkolenie	m-c X	Mazurek Maria
Szkolenie z Małych Projektów	LGD Kraina wokół Lublina	szkolenie	m-c X	Łyjak Iwona

Seminarium sprzedaż bezpośrednia szansą na poprawę dochodowości gosp. rolnych Lubelszczyzny	KSOW woj. lubelskiego	szkolenie	m-c X	Łyjak Iwona
Ocena mleczności krów	LODR Końskowola	szkolenie	m-c XI	Dziekanowski Z., Smoleń-Pyszniak H., Wójcik A.
Produkt regionalny i tradycyjny	ZDR Bełżyce	szkolenie	m-c XI	Smoleń-Pyszniak Halina
Uprawa rzepaku	LODR Końskowola	seminarium	m-c XI	Wójcik Anna
Odnawialne źródła energii dla domu i biznesu	LODR Końskowola	seminarium	m-c XI	Wójcik Anna; Mazurek Maria
Młody rolnik, usługi doradcze	LODR Końskowola	szkolenie	m-c XII	Wójcik Anna Dziekanowski Zbigniew
PROW 2007-13 modernizacja gospodarstw rolnych	LODR Końskowola	szkolenie	m-c XII	Dziekanowski Zbigniew, Smoleń-Pyszniak Halina, Wójcik Anna
PROW 2007-13 modernizacja gospodarstw rolnych	ZDR Bełżyce	szkolenie	m-c XII	Dziekanowski Zbigniew, Smoleń-Pyszniak Halina; Mazurek Maria
Szkolenie kancelaryjno-archiwalne	LODR Końskowola	szkolenie	m-c XII	Mazurek Maria
Rozwój przedsiębiorczości na obszarach wiejskich	LODR Końskowola	szkolenie	m-c XII.	Łyjak Iwona

VI. Działania administracyjne na rzecz organów nadzoru lub podmiotów współpracujących:

1. Współpraca z UG, z sołectwami oraz z samorządami gmin: Bełżyce, Borzechów, Konopnica, Niedzwica Duża, Wojciechów.
2. Współpraca z firmami działającymi na terenie gmin.
3. Współpraca z grupami producenckimi i Zrzeszeniami Stowarzyszeniami działającymi na terenie powiatu.
4. Współpraca z ARiMR oraz ARR.
5. Współpraca ze Starostwem Powiatowym.

13. ZDR W ŁĘCZNEJ

Siedziba ZDR: Al. Jana Pawła II 95, 21-010 Łęczna

Kierownik ZDR: Anita Gębka

Rejon działania: gminy: Cyców, Ludwin, Łęczna, Milejów, Puchaczów, Spiczyn

I. Działalność doradcza

Ilość zadań wdrożeniowo-upowszechnieniowych ujęto w tabeli „Zestawienie usług doradczych”

II. Działalność oświatowa (szkolenia, seminaria, kursy, konferencje)

Temat – zadanie	Ilość	Forma	Organizacja /wykład	Data realizacji	Nazwisko i imię doradcy
Rola i znaczenie wapnowania gleb	2	szkolenie	organizacja/ wykład	11.02.2010 17.02.2010	Dudek Antoni
Nowe tendencje w uprawie rzepaku	1	szkolenie	organizacja/ wykład	24.02.2010	Dudek Antoni
Nowoczesne technologie uprawy zbóż BHP w gospodarstwie rolnym	1	szkolenie	organizacja/ wykład	01.03.2010	Dudek Antoni
Nowe tendencje w uprawie zbóż Korzystanie z usług doradczych przez rolników i posiadaczy lasów	1	szkolenie	organizacja/ wykład	11.03.2010	Dudek Antoni
Kredyty preferencyjne dla rolników. Alternatywne źródła energii. Dofinansowanie do alternatywnych źródeł energii	1	szkolenie	organizacja/ wykład	22.02.2010r	Gębka Anita
Oferta nasienna firmy SYNGENTA. PROW 2007-2013, programy rolnośrodowiskowe. Zasady przyznawania płatności obszarowych na 2010 r.	1	szkolenie	organizacja/ wykład	01.03.2010r	Gębka Anita
Podatek VAT w rolnictwie, sposoby rozliczania. Korzystanie z usług doradczych przez rolników i posiadaczy lasów. Zasady	1	szkolenie	organizacja	10.03.2010r	Gębka Anita

przyznawania płatności obszarowych na 2010 r.					
PROW 2007-2013, dopłaty obszarowe, programy rolnośrodowiskowe	1	szkolenie	organizacja/ wykład	11.03.2010r	Gębka Anita
PROW 2007-2013, programy rolnośrodowiskowe. Zasady przyznawania płatności obszarowych na 2010 r.	1	szkolenie	organizacja/ wykład	15.03.2010r	Gębka Anita
Zarządzanie gospodarstwem rolnym, omówienie bilansu gospodarstwa	1	szkolenie	organizacja	08.12.2010r	Gębka Anita
Nowe tendencje w uprawie warzyw polowych - ochrona przed chorobami i szkodnikami	3	szkolenie	3-organizacja/ 2-wykład	17.02.2010 26.02.2010 09.03.2010	Janociński Grzegorz
Towarowa uprawa leszczyny wielkoowocowej	1	szkolenie	organizacja/ wykład	11.03.2010	Janociński Grzegorz
Aktualna ochrona przed chorobami i szkodnikami w sadach – ochrona roślin sadowniczych w sytuacji niedoboru środków ochrony roślin na rynku krajowym	1	szkolenie	organizacja	26.03.2010	Janociński Grzegorz
Aktywizacja społeczności wiejskich do podejmowania wspólnych przedsięwzięć na rzecz poprawy warunków i jakości życia na obszarach wiejskich- możliwości pozyskiwania funduszy w ramach "małych projektów".	1	szkolenie	organizacja / wykład	13.01.2010	Klimek Anna
Pozyskiwanie funduszy z Programu Obszarów Wiejskich na lata 2007-2013- Leader- "małe projekty".	1	szkolenie	organizacja / wykład	15.01.2010	Klimek Anna
Dziedzictwo kulturowe i kulinarne, w tym promocja produktów lokalnych, regionalnych i tradycyjnych warsztaty kulinarne	1	szkolenie	1-organizacja / 3-wykład	09.02.2010 10.02.2010 27.03.2010	Klimek Anna

Aktywizacja społeczności wiejskich do podejmowania wspólnych przedsięwzięć na rzecz poprawy warunków i jakości życia na obszarach wiejskich- warsztaty kulinarne	1	szkolenie	organizacja / wykład	26.03.2010	Klimek Anna
Estetyczne nakrycie stołu, przyjęcie angielskie i bankiety zasiadane, obsługa konsumenta- savoir vivre przy stole dla zarządców kwater Lasów Państwowych Nadleśnictwo Janów Lubelski	1	szkolenie	wykład	31.03.2010	Klimek Anna
Fundusze na działalność pozarolniczą na terenach wiejskich- PROW 2007-2013 - Różnicowanie w kierunku działalności nierolniczej	1	szkolenie	organizacja / wykład	27.10.2010	Klimek Anna
Dziedzictwo kulturowe i kulinarne, w tym promocja produktów lokalnych, regionalnych i tradycyjnych- potrawy i stroiki bożonarodzeniowe- warsztaty	1	szkolenie	organizacja / wykład	16.12.2010	Klimek Anna
Gospodarowanie metodami ekologicznymi	1	szkolenie	organizacja/ wykład	26.01.2010	Maik Tomasz
Program Rolnośrodowiskowy	3	szkolenie	organizacja/ wykład	11.02.2010 17.02.2010 26.02.2010	Maik Tomasz
Efektywne mikroorganizmy gospodarowanie metodami ekologicznymi	1	szkolenie	organizacja	15.03.2010	Maik Tomasz
Bydło mięsne – rasy, hodowla, systemy utrzymania	1	szkolenie	organizacja/ wykład	11.02.2010	Urban Bożena
Żywienie krów mlecznych i poprawa efektywności produkcji mleka	1	szkolenie	organizacja	24.02.2010	Urban Bożena
Efektywna produkcja prosiąt. Choroby i zagrożenia w produkcji trzody chlewnej	1	szkolenie	organizacja/ wykład	04.03.2010	Urban Bożena

Dobrostan zwierząt zgodnie z wymogami UE	2	szkolenie	organizacja/ wykład	17.03.2010 18.03.2010	Urban Bożena
Aktywizacja społeczności wiejskiej do podejmowania wspólnych przedsięwzięć na rzecz poprawy warunków i jakości życia na obszarach wiejskich – przykłady dobrych praktyk	2	Szkolenie	organizacja / wykład	13 .01.2010 15.01.2010	Wrońska Elżbieta
Aktywizacja społeczności wiejskiej do podejmowania wspólnych przedsięwzięć na rzecz poprawy warunków i jakości życia na obszarach wiejskich - warsztaty kulinarne /potrawy tradycyjne/	1	Szkolenie	wykład	26.03.2010	Wrońska Elżbieta
Aktywizacja społeczności wiejskiej do podejmowania wspólnych przedsięwzięć na rzecz poprawy warunków i jakości życia na obszarach wiejskich - warsztaty z przedsiębiorczości	2	szkolenie	organizacja /wykład	27.10. 2010 16.12.2010	Wrońska Elżbieta
PROW-2007-2013-małe projekty	1	szkolenie	organizacja /wykład	11.03.2010	Wrońska Elżbieta
Dziedzictwo kulturowe i kulinarne, w tym promocja produktów lokalnych, regionalnych i tradycyjnych	2	szkolenie	organizacja /wykład	27.03.2010 09.02.2010	Wrońska Elżbieta
Dziedzictwo kulturowe i kulinarne, w tym promocja produktów lokalnych, regionalnych i tradycyjnych – warsztaty kulinarne	1	szkolenie	wykład	10.02.2010	Wrońska Elżbieta

III. Działalność informacyjna, upowszechnieniowa i promocyjno – reklamowa

a. działania o charakterze masowym (m.in. broszury, ulotki, artykuły, wystawy)

Opis zadania	Ilość	Data realizacji	Nazwisko i imię doradcy
Konkurs Potraw Tradycyjnych na „Biesiadzie Staropolskiej” w Ludwinie z okazji „Thustego Czwartku”	1	11.02.2010	Klimek A., Wrońska E.

Wystawa rękodzieła na „Biesiadzie Staropolskiej” w Ludwinie z okazji „Tłustego Czwartku”	1	11.02.2010	Klimek A., Wrońska E.
W ramach realizacji zadań upowszechnieniowych Działu PWGDiA -prezentacja dobrych praktyk Stowarzyszenia Kobiet Powiatu Łęczyńskiego w Ludwinie dla beneficjentów Poakcesyjnego Programu Wspierania Obszarów Wiejskich	1	25.02.2010	Klimek A., Wrońska E.
W ramach realizacji zadań upowszechnieniowych Działu PWGDiA -prezentacja dobrych praktyk Stowarzyszenia Kobiet Powiatu Łęczyńskiego w Strachosławiu- Gmina Kamień dla beneficjentów Poakcesyjnego Programu Wspierania Obszarów Wiejskich	1	10.03.2010	Klimek A., Wrońska E.
Wystawa rękodzieła i potraw tradycyjnych w Puchaczowie z okazji Wielkanocy	1	28.03.2010	Klimek A., Wrońska E.
Wystawa rękodzieła i potraw tradycyjnych oraz stoisko informacyjne ZDR Łęczna w Zawieprzycach z okazji Majówki	1	1-2.05.2010	Klimek A., Wrońska E., Urban B.
DOD w Końskowoli- stoisko informacyjne	1	27.06.2010	Gębka A., Klimek A., Wrońska E.
Piknik Ekologiczny- Zalew Zemborzycki	1	27.06.2010	Maik T.
Opracowanie broszury „Smaki Wielkiej Nocy”- przepisy zebrane od kobiet z terenu Gminy Puchaczów na warsztatach kuchni tradycyjnej.	1	06.2010	Klimek A., Wrońska E.
Konkurs potraw tradycyjnych na Babskiej Niedzieli- Powiatowym Festynie Rodzinnym- cyklicznej imprezie Stowarzyszenia Kobiet Powiatu Łęczyńskiego	1	25.07.2010	Klimek A., Wrońska E.
„Babska Niedziela” organizacja wystawy, stoiska informacyjnego ZDR Łęczna	1	25.07.2010r	Dudek A., Gębka A., Janociński G., Klimek A., Maik T., Urban B., Wrońska E.
Dożynki gminne -Podzamcze-organizacja wystawy, stoiska informacyjnego ZDR Łęczna	1	22.08.2010r	Dudek A., Gębka A., Maik T., Urban B.
Wystawa rękodzieła i produktów ekologicznych oraz produktów tradycyjnych, pokaz tradycji ludowych- wyrób masła, promocja gospodarstw agroturystycznych, stoisko informacyjne ZDR Łęczna w Zezulinie z okazji Dnia Miejscowości	1	22.08.2010r	Janociński G., Klimek A., Wrońska E.
Wystawa florystyczna- gospodarstwo agroturystyczne Cywińska Władysława	1	16.08.2010	Wrońska E.
Wystawa /florystyka- Klub Seniora/	1	08.2010	Wrońska E.
Opracowanie ulotki informacyjnej na dożynki nt. działania Różnicowanie w kierunku działalności nierolniczej.	1	08.2010	Klimek A.
W ramach realizacji zadań upowszechnieniowych Działu PWGDiA -prezentacja dobrych praktyk Stowarzyszenie Kobiet Powiatu Łęczyńskiego w	1	26.08.2010	Klimek A., Wrońska E.

Puchaczowie dla beneficjentów Poakcesyjnego Programu Wspierania Obszarów Wiejskich z Gminy Jeziorzany			
Dożynki powiatowe- Zawieprzyce -organizacja wystawy, stoiska informacyjnego ZDR Łączna	1	29.08.2010r	Dudek A., Gębka A., Janociński G., Klimek A., Maik T., Urban B., Wrońska E.
Dożynki gminne -Milejów-organizacja wystawy, stoiska informacyjnego ZDR Łączna	1	05.09.2010r	Gębka A., Klimek A., Maik T., Wrońska E.
Dożynki gminne -Puchaczów-organizacja wystawy, stoiska informacyjnego ZDR Łączna	1	12.09.2010r	Gębka A., Janociński G., Klimek A., Urban B., Wrońska E.
Święto Jesieni w Kazimierzu Dolnym-organizacja wystawy potraw tradycyjnych, rękodzieła, produktów z gospodarstw ekologicznych, promocja gospodarstw agroturystycznych powiatu łęczyńskiego	1	26.09.2010r	Gębka A., Klimek A., Wrońska E.
Artykuł do LAR	1	10.2010	Maik T.
Konkurs potraw tradycyjnych z okazji otwarcia Świetlicy Wiejskiej w Kopinie	1	14.11.2010	Klimek A., Wrońska E.
Wystawa rękodzieła z okazji otwarcia Świetlicy Wiejskiej w Kopinie	1	14.11.2010	Klimek A., Wrońska E.
W ramach realizacji zadań upowszechnieniowych Działu PWGDiA –organizacja spotkania nt. sprzedaży bezpośredniej gospodarstw ekologicznych, produktów tradycyjnych powiatu łęczyńskiego oraz prezentacja dobrych praktyk Stowarzyszenie Kobiet Powiatu Łęczyńskiego w Puchaczowie dla rolników, organizacji pozarządowych z terenu Powiatu Krasnostawskiego	1	18.11.2010	Klimek A., Wrońska E.
Wystawa rękodzieła i produktów tradycyjnych powiatu Łęczyńskiego w Puchaczowie dla rolników, organizacji pozarządowych z terenu Powiatu Krasnostawskiego	1	18.11.2010	Klimek A., Wrońska E.
Prenumerata gazety Lubelskie Aktualności Rolnicze	217	X-XI 2010r	Dudek A., Gębka A., Janociński G., Klimek A., Maik T., Urban B., Wrońska E.

IV. Usługi zewnętrzne (odpłatne) wynikające z Ustawy o jednostkach doradztwa rolniczego

Zestawienie zrealizowanych usług doradczych ujęto w tabeli „Zestawienie usług doradczych”

V. Podnoszenie własnych kwalifikacji zawodowych

Temat kształcenia	Organizator kształcenia	Forma kształcenia	Data realizacji	Nazwisko i imię uczestnika – doradcy
Nowe technologie uprawy rzepaku	LODR Końskowola	szkolenie	21.01.2010	Dudek A.
Analiza raportu gospodarstwa rolnego na podstawie raportu indywidualnego	LODR Końskowola	szkolenie	22.01.2010	Dudek A., Gębka A., Urban B.
Dopłaty obszarowe 2010 r.	CDR Radom	szkolenie	02.02.2010	Gębka A.
Zasady gospodarowania metodami ekologicznymi.	LODR Końskowola	szkolenie	02.02.2010	Maik T.
Dopłaty obszarowe w 2010 r.	ZDR Łęczna	szkolenie	05.02.2010	wszyscy doradcy
Mechanizacja zbioru malin oraz nowości w uprawie	LODR w Końskowoli	seminarium	16.02.2010	Janociński G.
Alternatywne źródła energii odnawialnej z uwzględnieniem ogrzewania na biomasę, Dofinansowanie do odnawialnych źródeł energii, Kredyty preferencyjne dla rolników.	ZDR Łęczna	szkolenie	22.02.2010	Dudek A., Klimek A., Urban B., Wrońska E.
Dopłaty obszarowe 2010 r., żywienie krów mlecznych i poprawa efektywności produkcji mleka, BHP w gospodarstwie rolnym, oferta kredytowa BANKU BGŻ	ZDR Łęczna	szkolenie	24.02.2010	Urban B.
„Ferma bydła” – wystawa maszyn rolniczych i firm paszowych	LODR Końskowola	wystawa	26.02.2010	Urban B.
Stare odmiany sadownicze w programie rolnośrodowiskowym, Program rolnośrodowiskowy w 2010 r.- zmiany	LODR Końskowola	szkolenie	02.03.2010	Gębka A., Janociński G., Klimek A., Maik T.
Ochrona i nawożenie najważniejszych gatunków roślin warzywniczych	LODR w Końskowoli	seminarium	03.03.2010	Janociński G.
Podatek VAT w rolnictwie, fundusz promocji	LODR Końskowola	szkolenie	03.03.2010	Gębka A.
Globalna produkcja porzeczki i agrestu w Polsce i na świecie	LODR w Końskowoli	seminarium	05.03.2010	Janociński G.
Zasady rozliczania podatku VAT w rolnictwie, korzystanie z usług doradczych dla rolników i posiadaczy lasów	ZDR Łęczna	szkolenie	10.03. 2010	Urban B.

Targi rolnicze – wystawa maszyn rolniczych i firm paszowych	LODR Końskowola	wystawa	12.03.2010	Urban B.
Zasady wypełnianie wniosków obszarowych 2010	ZDR Łęczna	szkolenie	15.03.2010	wszyscy doradcy
Programy rolnośrodowiskowe- zmiany	LODR Końskowola	szkolenie	16.03.2010	Gębka A., Janociński G., Klimek A., Maik T.
Po rejestrowe doświadczalnictwo odmianowe	Lubelski Urząd Marszałkowski/ LODR Końskowola	szkolenie	26.03.2010	Dudek A.
Informacja rynkowa	LODR Końskowola	szkolenie	14.04.2010	Gębka A.
Konferencja Weterynaryjna – szczepienia zwierząt	PIWet	konferencja	23.04.2010	Urban B.
Różnicowanie w kierunku działalności nierolniczej, Tworzenie i rozwój mikroprzedsiębiorstw	LODR Końskowola	Szkolenie	19.05.2010	Klimek A.
Nowe technologie w uprawie rzepaku i pszenicy	LODR Końskowola	szkolenie praktyczne	27.05.2010	Dudek A.
Cross Compliance	LODR Końskowola	szkolenie	08.06.2010	Dudek A., Maik T., Urban B.,
Szkolenie z zakresu dyscypliny i organizacji pracy	LODR Końskowola	szkolenie	11.06.2010	Urban B.
Cross Compliance	LODR Końskowola	szkolenie praktyczne	15.06.2010	Dudek A., Maik T., Urban B.
Szacowanie strat powodziowych	LODR Końskowola	szkolenie	21.06.2010	Dudek A., Janociński G., Maik T.
Rachunkowość rolna	LODR Końskowola	szkolenie	22.06.2010	Dudek A., Gębka A., Urban B.
Dni z rolnictwem ekologicznym	CDR Radom	szkolenie	22.06.2010	Maik T.
Technologia uprawy wybranych gatunków warzyw i roślin jagodowych metodami ekologicznymi	LODR Końskowola	szkolenie	26.06.2010	Gębka A., Janociński G., Klimek A.
Różnicowanie działalności rolniczej Mikroprzedsiębiorstwa. Modernizacja gospodarstw rolnych	Izby Rolnicze	szkolenie	28.06.2010	Wrońska E.
Zmiany dotyczące organizacji pożytku publicznego	Urząd Miasta w Łęcznej	szkolenie	28.06.2010	Wrońska E.

Wystawa zwierząt hodowlanych, ocena pokroju krów mlecznych	LODR Końskowola	wystawa	4.07.2010	Urban B.
Cross- compliance	LODR Końskowola	szkolenie praktyczne	07.07.2010	Gębka A.
Odnawialne źródła energii dla domu i biznesu	LODR Końskowola	seminarium	21.07.2010	Maik T.
Dni Ziemiaka- nowe technologie uprawy ziemniaka	LODR Końskowola	seminarium wyjazdowe	22.07.2010	Dudek A.
Renty strukturalne	ZDR Łęczna	szkolenie	04.08.2010	wszyscy doradcy
Przetwórstwo owocowo-warzywne na poziomie gospodarstwa ekologicznego	CDR O/Radom	Szkolenie	10.08.2010	Maik T.
Programy rolnośrodowiskowe	LODR Końskowola	szkolenie	10 – 23.09.2010	Dudek A., Urban B.
Zrównoważony rozwój na obszarach wiejskich podstawą polityki ekologicznej na Lubelszczyźnie- budowa biogazowi	LODR Końskowola	szkolenie	30.09.2010r	Gębka A.
Zarządzanie NGO	Fundacja Rozwoju Demokracji Lokalnej	szkolenie	30.09-01.10 2010	Klimek A., Wrońska E.
Rolnictwo i przetwórstwo żywności ekologicznej	LODR Końskowola	seminarium	04.10.2010	Dudek A., Gębka A., Klimek A., Urban B.
Sprzedaż bezpośrednia z gospodarstw .	LODR Końskowola	szkolenie	21.10.2010	Gębka A.
Różnicowanie. Małe projekty	LGD Polesie	szkolenie	22.10.2010	Wrońska E.
Usługi doradcze dla rolników i posiadaczy lasów	LODR Końskowola	szkolenie	26.10.2010	Gębka A.
Finansowanie NGO.	Fundacja Rozwoju Demokracji Lokalnej	szkolenie	28-29.10 2010	Klimek A., Wrońska E.
Nowe przepisy w rolnictwie ekologicznym	CDR Brwinów	kurs e-lerningowy	X.2010	Gębka A., Maik T.
Odnawialne Źródła Energii dla domu i biznesu	LODR w Końskowoli	konferencja	16.11.2010	Maik T.
Uprawa roślin strączkowych Kontrola użytkowości mlecznej	LODR Końskowola	szkolenie	25.11.2010	Dudek A., Janociński , Maik T., Urban B.
Rozwój Obszarów Wiejskich	LODR Końskowola	seminarium	02.12.2010	Wrońska E.
Modernizacja gospodarstw rolnych	LODR Końskowola	szkolenie	06.12.2010	Gębka A.
Technologie uprawy zbóż	LODR Końskowola	szkolenie	08.12.2010	Dudek A.

Modernizacja gospodarstw rolnych	ZDR Łęczna	szkolenie	08.12.2010	Dudek A., Janociński , Klimek A., Maik T.
Agroturystyka – dodatkowe źródło dochodu	ZDR Łęczna	szkolenie wyjazdowe	14.12.2010	Gębka A.
Archiwizacja dokumentów biurowych	LODR Końskowola	szkolenie	15.12.2010	Gębka A.
Modernizacja gospodarstw rolnych	LODR Końskowola	szkolenie	16.12.2010	Dudek A., Janociński , Maik T. Urban B.

VI. Działania administracyjne na rzecz organów nadzoru lub podmiotów współpracujących:

1. Prowadzenie dokumentacji biurowej, dokumentacji gospodarstw współpracujących.
2. Sprawozdawczość miesięczna, roczna, meldunki, ankietyzacja, archiwizacja.
3. Przygotowywanie planów pracy, harmonogramów, programów szkoleń i materiałów na szkolenia, notatek z lustracji gospodarstw itp.
4. Współpraca z samorządami powiatu łęczyńskiego: Starostwem Powiatowym w Łęcznej i Urzędami Gmin oraz sołtysami.
5. Współpraca z Państwową Inspekcją Ochrony Roślin i Nasiennictwa – szkolenia, kursy itp.
6. Współpraca z Poleskim Parkiem Narodowym w zakresie realizacji pakietów przyrodniczych-strefa priorytetowa 06A „Polesia Zachodniego, Wołyńskiego i Dolnego Wieprza ”.
7. Współpraca z bankami- teren powiatu łęczyńskiego.
8. Współpraca ze Szkołami Rolniczymi- teren powiatu łęczyńskiego.
9. Monitoring skupu:
 - owoców i warzyw,
 - zbóż,
 - żywca wieprzowego i wołowego,
 - targ Łęczna.
10. Zbieranie informacji do gazety Aktualności Rolnicze-Rynek(nawozy, środki ochrony roślin, materiały budowlane, usługi).
11. Lustracja gospodarstw pod potrzeby kredytowe.
12. Współpraca z Lokalną Grupą Działania „Polesie” i Stowarzyszeniem „Liderzy Polesia”.
13. Przygotowanie szacunków plonów, oceny przezimowania, stanu upraw, zaawansowania prac polowych, ankiet agrotechnicznych.
14. Udział w komisjach szacujących szkody.
15. Współpraca z ARiMR.
16. Współpraca ze Stowarzyszeniem Kobiet Powiatu Łęczyńskiego.
17. Sporządzanie kalkulacji kosztów.
18. Udział w komisjach konkursowych.

14. ZDR W OPOLU LUBELSKIM

Siedziba ZDR: **ul. Przemysłowa 16, 24-300 Opole Lubelskie**

Kierownik ZDR: **Zbigniew Szafran**

Rejon działania:

gminy: **Chodel, Józefów nad Wisłą, Karczmiska, Łaziska, Opole Lubelskie, Poniatowa, Wilków**

I. Działalność doradcza

Ilość zadań wdrożeniowo-upowszechnieniowych ujęto w tabeli „Zestawienie usług doradczych”

II. Działalność oświatowa (szkolenia, seminaria, kursy, konferencje)

Temat – zadanie	Ilość	Forma	Organizacja /wykład	Data realizacji	Nazwisko i imię doradcy
1. Wpływ technologii produkcji w sadach ziarnkowych i pestkowych na jakość i właściwości przechowalnicze owoców, 2. Ochrona roślin sadowniczych w warunkach niedoboru pestycydów, 3. Wykorzystanie preparatów firmy Bayer CropScience w uprawach sadowniczych, 4. Racjonalne nawożenie upraw sadowniczych, 5. Zasady współpracy Agricoli z sadownikami w 2010 6. Zamierzenia i działania ZDR w Opolu Lubelskim	1	szkolenie powiatowe	organizacja i wykład	04.01.2010	Szafran Zbigniew
1. Ciecie i formowanie drzew owocowych, 2. Nawożenie upraw sadowniczych, 3. Zasady wzajemnej zgodności	1	szkolenie stacjonarne i praktyczne	organizacja i wykład	11.02.2010	Szafran Zbigniew
1. Korzystanie z usług doradczych przez	4	szkolenie wewnętrzne	organizacja	29.01.2010, 12.02.2010,	Szafran Zbigniew

rolników i posiadaczy lasów, 2. Kredyty preferencyjne-aktualizacja 3. Dopłaty bezpośrednie oraz płatności rolnośrodowiskowe				26.02.2010, 19.03.2010	
Ochrona i nawożenie krzewów jagodowych z uwzględnieniem malin	2	szkolenie gminne i wiejskie	wykład	17.02.2010, 24.02.2010	Szafran Zbigniew
Zasady ubiegania się o płatności	1	szkolenie gminne	wykład	02.03.2010	Szafran Zbigniew
Zamierzenia i działania ZDR w Opolu Lubelskim. Zasady ubiegania się o płatności	1	szkolenie gminne	wykład	09.03.2010	Szafran Zbigniew
1. Bieżące problemy w ochronie roślin sadowniczych, 2. Wykorzystanie preparatów firmy Bayer CropScience w uprawach sadowniczych, 3. Racjonalne nawożenie upraw sadowniczych, 4. Zasady współpracy Agricoli z sadownikami 5. Problem pestycydów w owocach z drzew i krzewów jagodowych, 6. Sytuacja w przetwórstwie owoców i warzyw	1	szkolenie powiatowe	organizacja	08.05.2010	Szafran Zbigniew
Spotkania informacyjne dla powodźian	3	szkolenie	organizacja /wykład	01.-02.06. 2010	Szafran Zbigniew
1. Renty strukturalne – interpretacja zasad przez BP.ARiMR, 2. Zasady ubiegania się o emerytury i renty KRUS, 3. Zmiany w wybranych	1	szkolenie wewnętrzne	organizacja	18.08.2010	Szafran Zbigniew

działaniach PROW 2007-2013.					
1. Zagadnienia z zakresu ochrony roślin (metody ochrony itp.), 2. Charakterystyka środków ochrony roślin, 3. Zapobieganie negatywnemu wpływowi środków ochrony roślin na środowisko naturalne	24	kursy chemizacyjne	wykłady	13.01.2010, 25.01.2010, 19.02.2010, 26.02.2010, 01.03.2010, 03.03.2010, 23.04.2010, 27.05.2010.	Szafran Zbigniew
Uprawa i ochrona krzewów jagodowych ze szczególnym uwzględnieniem malin	3	szkolenie	wykład	15.01.2010, 21.01.2010, 05.02.2010	Galuba Jan
Uprawa i ochrona krzewów jagodowych ze szczególnym uwzględnieniem malin	5	szkolenie	organizacja /wykład	18.01.2010, 09.02.2010, 11.02.2010, 17.02.2010, 23.02.2010.	Galuba Jan
Uprawa i ochrona malin	1	szkolenie	organizacja /wykład	19.01.2010	Galuba Jan
Uprawa i ochrona malin	4	szkolenie	wykład	25.01.2010, 27.01.2010, 04.03.2010, 09.12.2010	Galuba Jan
Płatności bezpośrednie	1	szkolenie	wykład	11.03.2010	Galuba Jan
Kursy chemizacyjne	8	kurs	wykład	11.01.2010, 22.01.2010, 22.02.2010, 25.02.2010, 24.02.2010, 01.03.2010, 22.04.2010, 26.05.2010	Galuba Jan
1. Uprawa i ochrona krzewów jagodowych ze szczególnym uwzględnieniem malin	1	szkolenie	organizacja	18.01.2010	Drozdowska Teresa
2. Ochrona zbóż przed chorobami, szkodnikami i chwastami. 3. Fundusze unijne- projekt zmian	1	szkolenie	organizacja/ wykład	26.01.2010	Drozdowska Teresa
4. Ochrona roślin sadowniczych w warunkach niedoboru pestycydów	1	szkolenie	organizacja	03.02.2010	Drozdowska Teresa

5. Uprawa i ochrona krzewów jagodowych	1	szkolenie	organizacja	05.02.2010	Drozdowska Teresa
6. Ziemniaki jadalne – uprawa i wykorzystanie. Dobór odmian i ochrona ziemniaków. 7. Bieżące informacje z PROW 2007-2013 r	1	szkolenie	organizacja- wykład	22.02.2010	Drozdowska Teresa
Kursy chemizacyjne	2	kursy	organizacja	22- 23.04.2010 26- 27.05.2010	Drozdowska Teresa
Żywienie i rozród trzody chlewnej	1	szkolenie wiejskie	organizacja	15.02.2010	Suchowolak Paweł
Zmiany PROW-2013. Zasady organizacji grup producentów.	1	szkolenie wiejskie	organizacja	16.02.2010	Suchowolak Paweł
Ochrona roślin sadowniczych w warunkach niedoboru pestycydów. Ochrona i nawożenie krzewów jagodowych ze szczególnym uwzględnieniem malin. Ochrona pszczół i innych owadów zapylających	1	szkolenie wiejskie	organizacja	17.02.2010	Suchowolak Paweł
Dobrostan zwierząt. PROW 2007-2013: projekt zmian	1	szkolenie wiejskie	organizacja/ wykład	18.03.2010	Suchowolak Paweł
Uprawa i ochrona malin. Dobrostan zwierząt.	1	szkolenie wiejskie	organizacja/ wykład	09.12.2010	Suchowolak Paweł
Kurs chemizacyjny	1	kurs	organizacja	01.03.2010 i 03.03.2010	Suchowolak Paweł
Międzynarodowe Targi Agrotechniki Sadowniczej	1	szkolenie wyjazdowe	organizacja wyjazdu dla rolników	16.01.2010	Aldona Pinkiewicz
1. Dobór odmian oraz ochrona przed chorobami, szkodnikami i chwastami i malinami 2. Programy rolnośrodowiskowe	1	szkolenie	organizacja/ wykład	19.02.2010	Aldona Pinkiewicz
Zasady cięcia zimowego i prowadzenia drzew owocowych	1	szkolenie praktyczne	organizacja	10.02.2010	Aldona Pinkiewicz

1. Ochrona sadów i jagodników w warunkach niedoboru pestycydów 2. Systemy nawodnienia-pozolenie wodnoprawne 3. Zmiany PROW 2007-2013	1	szkolenie	organizacja/ wykład	09.02.2010	Aldona Pinkiewicz
Kurs chemizacyjnyjny	1	kurs	organizacja	22; 25.01.2010	Aldona Pinkiewicz
Zamierzenia i działania ZDR w Opolu Lubelskim w 2010	1	szkolenie	wykład	04.03.2010, 05.03.2010	Aldona Pinkiewicz
1. Przywrócenie potencjału produkcji rolnej zniszczonego w wyniku wystąpienia klęsk żywiołowych 2. Dobór odmian w nowozakładanym sadzie jabłoniowym	1	szkolenie	organizacja/ wykład	23.09.2010	Aldona Pinkiewicz
1. Ochrona malin przed chorobami i szkodnikami 2. Kombajnowy zbiór maliny 3. Nawożenie malin	1	szkolenie	organizacja	13.09.2010	Aldona Pinkiewicz
Przywrócenie potencjału produkcji rolnej zniszczonego w wyniku wystąpienia klęsk żywiołowych	1	szkolenie	organizacja/ wykład	27.10.2010	Aldona Pinkiewicz
PROW 2007-2013	1	szkolenie	organizacja	25.11.2010	Aldona Pinkiewicz
Zmiany w ramach działania Modernizacja gospodarstw rolnych	1	szkolenie wewnętrzne	organizacja/ wykład	12.12.2010	Aldona Pinkiewicz
1. Cięcie drzew owocowych – szkolenie pokazowe 2. Zmiany w programie obszarów wiejskich na 2007-2013 – młody rolnik, renty strukturalne, modernizacja gospodarstw rolnych	1	szkolenie	organizacja/ wykład	14.01.2010	Molesta Ewelina

1. Uprawa krzewów jagodowych ze szczególnym uwzględnieniem uprawy malin. 2. Programy rolnośrodowiskowe na 2007-2013	1	szkolenie	organizacja/ wykład	15.01.2010	Molesta Ewelina
Program rolnośrodowiskowy na 2007-2013	2	szkolenie	organizacja/ wykład	19.01.2010 23.02.2010	Molesta Ewelina
1. Rolnictwo ekologiczne 2. Korzystanie z usług doradczych	1	szkolenie	organizacja	25.02.2010	Molesta Ewelina
Możliwości pozyskania funduszy unijnych w ramach 4-osi LEADER- Aktywizacja - LGD Ochrona roślin sadowniczych w warunkach niedoboru pestycydów Wykorzystanie preparatów BASF w uprawach sadowniczych. Oferta współpracy firmy Agricola z rolnikami w 2010 r. Produkcja i dystrybucja narzędzi do cięcia, prześwietlania drzew i krzewów owocowych – SNA EUROPE BAHCO	1	GDDR szkolenie	organizacja	20.01.2010	Kasperska Anna
Pozyskiwanie funduszy strukturalnych PROW 2007 - 2013 Zastosowanie technologii EM efektywne mikroorganizmy w nawożeniu i ochronie gleby.	1	GDDR szkolenie	organizacja / wykład	21.01.2010	Kasperska Anna
Pozyskiwanie funduszy strukturalnych PROW 2007 – 2013. Możliwości	1	GDDR szkolenie	organizacja / wykład	22.01.2010	Kasperska Anna

pozyskiwania funduszy unijnych w ramach 4-tej osi LEADER – LGD					
Kurs Chemizacyjny	2	kurs	organizacja	11 i 13.01.2010, 25.02. i 01.03.2010	Kasperska Anna
Fundusze strukturalne 2007-2013. Dofinansowanie do gospodarstw agroturystycznych i wymagania.	1	kurs agroturystyczny	wykład	10.02.2010	Kasperska Anna
Dziedzictwo kulturowe i kulinarne w tym promocja produktów lokalnych, regionalnych i tradycyjnych. Uprawa malin /nawożenie, ochrona, odmiany	1	szkolenie gminne	organizacja / wykład	04.03.2010	Kasperska Anna
Zasady ubiegania się o dopłaty bezpośrednie - BP ARiMR Zadania i zamierzenia LODR-ZDR w Opolu Lubelskim w 2010 r.	1	szkolenie	wykład	10.03.2010	Kasperska Anna
Przywracanie potencjału produkcji rolnej zniszczonego w wyniku wystąpienia klęsk żywiołowych oraz wprowadzenie odpowiednich działań zapobiegawczych. ARiMR Lublin Różnicowanie w kierunku działalności nierolniczej.	1	szkolenie	organizacja / wykład	24.09.2010	Kasperska Anna
Dziedzictwo kulturowe i kulinarne w tym promocja produktów lokalnych, regionalnych w gospodarstwie agroturystycznym u „Michasi” – Pomorze Elżbieta i Eugeniusz Fijołek	1	szkolenie	organizacja / wykład	26.09.2010	Kasperska Anna

Dziedzictwo kulturowe i kulinarne w tym promocja produktów lokalnych, regionalnych i tradycyjnych. KGW Chruślanki Józefowskie	1	seminarium wyjazdowe Kazimierz Dolny	organizacja	26.09.2010	Kasperska Anna
Fundusze strukturalne na lata 2007 - 2013	1	szkolenie	organizacja	26.11.2010	Kasperska Anna
„Uprawa i ochrona malin”	1	szkolenie wiejskie	organizacja	25.01.2010	Majchrowska-Gołofit Zuzanna
„Zmiany w programie obszarów wiejskich na lata 2007-2013- młody rolnik, renty strukturalne, modernizacja gospodarstw rolnych „Uprawa i ochrona malin”	1	szkolenie wiejskie	organizacja/ wykład	27.01.2010	Majchrowska-Gołofit Zuzanna
„Pozyskiwanie środków na działalność gospodarczą”	1	szkolenie wiejskie	organizacja	16.02.2010	Majchrowska-Gołofit Zuzanna
„Uprawa i ochrona malin z uwzględnieniem ochrony pszczół i innych owadów zapylających”, „Programy rolno środowiskowe”	1	szkolenie wiejskie	organizacja	24.02.2010	Majchrowska-Gołofit Zuzanna
„Promowanie zdrowego stylu życia- zdrowe racjonalne żywienie”	1	szkolenie wiejskie	organizacja/ wykład	04- 05.03.2010	Majchrowska-Gołofit Zuzanna
Kurs agroturystyczny	1	kurs	organizacja	09- 10.02.2010	Majchrowska-Gołofit Zuzanna
Kurs chemizacyjny	1	kurs	organizacja	24- 26.02.2010	Majchrowska-Gołofit Z.
1. Grupy producentów rolnych, 2. Podatek VAT w rolnictwie	1	szkolenie	organizacja	12.01.2010	Krzyżanowska Zofia
1. Bieżące informacje z. PROW 2007-2013	2	szkolenie	organizacja, wykład	26.01.2010, 29.01.2010	Krzyżanowska Zofia
1. PROW 2007-2013- projekt zmian 2. Organizacja grup producentów.	1	szkolenie	wykład	16.02.2010	Krzyżanowska Zofia

1. Ochrona krzewów jagodowych z uwzględnieniem malin 2. Fundusze Unijne- projekt zmian	1	szkolenie	organizacja/ wykład	23.02.2010	Krzyżanowska Zofia
1. Zarządzanie gospodarstwem rolnym	1	szkolenie	organizacja	12.03.2010	Krzyżanowska Zofia
1. Przywracanie potencjału produkcji rolnej zniszczonego w wyniku wystąpienia klęsk żywiołowych 2. Zasady i wymogi Cross Compliance	1	szkolenie	organizacja/ wykład	23.09.2010	Krzyżanowska Zofia
1. Kurs chemizacyjny	1	kurs	organizacja	29 i 22.02.2010	Krzyżanowska Zofia
1. Przywracanie potencjału zniszczonego w wyniku wystąpienia klęsk – zasady wypełniania wniosków z działania 126	1	szkolenie wewnętrzne	organizacja/ wykład	13.10.2010	Krzyżanowska Zofia

III. Działalność informacyjna, upowszechnieniowa i promocyjno – reklamowa

a. działania o charakterze masowym (m.in. broszury, ulotki, artykuły, wystawy)

Opis zadania	Ilość	Data realizacji	Nazwisko i imię doradcy
Artykuł nt. „Działalność Zespołu Doradztwa Rolniczego w Opolu Lubelskim” zamieszczone w Powiatowej Gazecie Opolskiej	1	I kwartał 2010	Szafran Zbigniew
Artykuł „Program Rolnośrodowiskowy 2007-2013” -zamieszczony w Opolskiej Gazecie Powiatowej	1	Styczeń 2010	Molesta Ewelina
Artykuł do LAR nt. „Zdaniem Starosty Powiatu Opolskiego- współpraca z doradztwem”	1	I kwartał 2010	Majchrowska- Gołofit Zuzanna
Artykuł do LAR nt. „Zdaniem Burmistrza Opola Lubelskiego- współpraca z doradztwem	1	Luty 2010	Krzyżanowska Zofia
Artykuł nt.: zasady kredytowania w rolnictwie -zamieszczony w Opolskiej Gazecie Powiatowej	1	Styczeń 2010	Krzyżanowska Zofia
Dożynki gminne w Boiskach Kolonia	1	05.09.2010	Krzyżanowska Zofia
Biesiada sadownicza w Opolu Lubelskim	1	08.08.2010	Szafran Z., Galuba J., Pinkiewicz A., Suchowolak P.

Dożynki Gminne w Boiskach Kolonii – organizacja wystawy	1	05.09.2010 r	Teresa Drozdowska
Zorganizowanie 7 wystawców na Kiermasz Wielkanocny w Lublinie	7	23.03.2010	Kasperska Anna
Udział w Kiermaszu Wielkanocnym	1	23.03.2010	Kasperska Anna
Zorganizowanie 5-ci wystawców na DOD do Końskowoli	5	27.06.2010	Kasperska Anna
Udział w DOD w Końskowoli	1	27.06.2010	Kasperska Anna
Zorganizowanie 6 wystawców na festyn Święto Jesieni w Kazimierzu Dolnym	6	26.09.2010	Kasperska Anna

IV. Usługi zewnętrzne (odpłatne) wynikające z Ustawy o jednostkach doradztwa rolniczego

Zestawienie zrealizowanych usług doradczych ujęto w tabeli „Zestawienie usług doradczych”

V. Podnoszenie własnych kwalifikacji zawodowych

Temat kształcenia	Organizator kształcenia	Forma kształcenia	Data realizacji	Nazwisko i imię uczestnika – doradcy
1. Korzystanie z usług doradczych przez rolników i posiadaczy lasów, 2. Kredyty preferencyjne-aktualizacja 3. Dopłaty bezpośrednie oraz płatności rolnośrodowiskowe	Szafran Zbigniew	szkolenie wewnętrzne	29.01.2010, 12.02.2010, 26.02.2010, 19.03.2010	Galusa J., Drozdowska T., Kasperska A., Krzyżanowska Z., Suchowola P., Majchrowska Gołofit Z.
VI Konferencja Sadownicza „Innowacyjność w produkcji owoców miękkich”	Związek Sadowników RP	konferencja	04.02.2010	Szafran Z., Drozdowska T.
Nowości w uprawie truskawek	LODR w Końskowoli	seminarium	10.02.2010	Szafran Z., Galuba J.
Mechaniczny zbiór malin	LODR w Końskowoli	seminarium	16.02.2010	Szafran Z.
Międzynarodowa Konferencja Sadownicza	Burmistrz Opola Lubelskiego i Związek Sadowników RP	konferencja	18.02.2010	Szafran Z., Galuba J., Pinkiewicz A., Krzyżanowska Z.
AGRO Forum 2010	Uniwersytet Przyrodniczy, Giełda Lubelska	AGRO Forum	22.02.2010	Szafran Z.
Globalna produkcja porzeczek i agrestu	LODR w Końskowoli	seminarium	05.03.2010	Szafran Z., Galuba J.
1. Renty strukturalne – interpretacja zasad przez BP.ARiMR, 2. Zasady ubiegania się	Szafran Zbigniew	szkolenie wewnętrzne	18.08.2010	Galusa J., Drozdowska T., Kasperska A., Krzyżanowska Z., Suchowola P.

o emerytury i renty KRUS, 3. Zmiany w wybranych działaniach PROW 2007-2013				Suchowola P., Majchrowska – Gołofit Z.
Konferencja naukowa „Rolnicze użytkowanie obszarów zagrożonych erozją”	IUNG w Puławach	konferencja	28-30.09. 2010	Szafran Z.
Ochrona i nawożenie najważniejszych gatunków warzywniczych	LODR Końskowola	szkolenie	03.03.2010	Galuba J.
Uprawa porzeczek i agrestu	LODR Końskowola	szkolenie	05.03.2010	Galuba J.
Konferencja Sadownicza	ISiK w Skierniewicach	szkolenie	20.04.2010	Galuba J.
Szkolenie sadownicze- problem pozostałości pestycydów w owocach	Zbigniew Szafran – ZDR w Opolu Lubelskim	szkolenie	08.05.2010	Galuba J., Pinkiewicz A., Drozdowska T., Krzyżanowska Z.
Szacowanie strat powodziowych	LODR Końskowola	szkolenie	21.06.2010	Galuba J., Pinkiewicz A., Kasperska A., Drozdowska T., Suchowolak P., Majchrowska- Gołofit Z.
Konferencja Leszczynowa	LODR Końskowola	szkolenie	15.10.2010	Galuba J.
Sporządzanie spisu z natury	LODR Końskowola	szkolenie	29.11.2010	Galuba J.
Wykorzystanie raportów FADN w analizie gospodarstw	LODR Końskowola	szkolenie	22.01.2010	Pinkiewicz A.
Seminarium sadownicze	BASF	szkolenie	15.01.2010	Pinkiewicz A.
Seminarium sadownicze	AGROSIMEX	szkolenie	06.01.2010	Pinkiewicz A.
Rolnictwo ekologiczne	LODR Końskowola	szkolenie	02.02.2010	Pinkiewicz A., Molesta E.
Seminarium malinowe	LODR Końskowola	szkolenie	16.02.2010	Pinkiewicz A.
szkolenie sadownicze	Związek Sadowników RP	szkolenie	01.03.2010	Pinkiewicz A.
Sady tradycyjne	LODR Końskowola	szkolenie	02.03.2010	Pinkiewicz A., Molesta E., Kasperska A.
Szkolenie sadownicze	PLONAR	szkolenie	09.03.2010	Pinkiewicz A.
Szkolenie nt. wypełniania wniosków rolnośrodowiskowych	LODR Końskowola	szkolenie	16.03.2010	Pinkiewicz A.
Przetwórstwo surowców owocowo-warzywnych	CDR w Radomiu	szkolenie	09.10.2010	Pinkiewicz A.
1. Wpływ technologii produkcji w sadach ziarnkowych i pestkowych na jakość i właściwości przechowalnicze owoców, 2. Ochrona roślin sadowniczych	Zbigniew Szafran	szkolenie	04.01.2010r	Drozdowska T., Pinkiewicz A., Galuba J., Kasperska A., Krzyżanowska Z.,

w warunkach niedoboru pestycydów, 3. Wykorzystanie preparatów firmy Bayer CropScience w uprawach sadowniczych, 4. Racjonalne nawożenie upraw sadowniczych, 5. Zasady współpracy Agricoli z sadownikami w 2010 roku, 6. Zamierzenia i działania ZDR w Opolu Lubelskim w 2010 roku				
Udział w szkoleniu na temat grup producenckich	Zofia Krzyżanowska	szkolenie	12.01.2010	Drozdowska T.
Nawożenie doglebowe i dolistne roślin uprawnych	LODR-Końskowola	szkolenie	21.01.2010	Drozdowska T.
Szkolenie odnośnie FADN	LODR-Końskowola	szkolenie	22.01.2010	Drozdowska T.
Nowe rozwiązania w zakresie ochrony zbóż przed chwastami najważniejsze wnioski i zalecenia	LODR-Końskowola	szkolenie	11.02.2010	Drozdowska T.
Zmiany klimatyczne a rolnictwo w Polsce ocena zagrożeń i sposoby adaptacji	LODR-Końskowola	szkolenie	02.03.2010	Drozdowska T.
Porejestrowe Doświadczalnictwo Odmianowe w woj. lubelskim	LUW	szkolenie	26.03.2010	Drozdowska T.
Ogólnopolska konferencja sadownicza	AGROSIMEX	szkolenie	06.01.2010	Suchowolak P.
Rozwój bazy surowcowej królików rzeźnych na terenie województwa lubelskiego	LODR-Końskowola	szkolenie	11.03.2010	Suchowolak P.
Forum nauki i praktyki. Problemy żywienia i rozrodu świń	LODR-Końskowola	szkolenie	25.03.2010	Suchowolak P.
Seminarium na temat: Odnawialne źródła energii	LODR-Końskowola	szkolenie	21.07.2010	Suchowolak P.
Szkolenie na doradców rolnośrodowiskowych	LODR-Końskowola	szkolenie	24.09.2010-29.09.2010	Suchowolak P., Majchrowska-Gołofit Z.
Seminarium na temat: odnawialne źródła energii	LODR-Końskowoli	szkolenie	16.11.2010	Suchowolak P.
Sady tradycyjne	LODR-Końskowola	szkolenie	02.03.2010	Molesta E.
Zasady wypełniania wniosków rolno środowiskowych – Lublin Elizówka	LODR Końskowola Reniuszek B.	seminarium	16.03.2010	Kasperska A.
Monitornig strategii LGD Owocowy Szlak w Kazimierzu Dolnym	LGD Owocowy Szlak Opole Lubelskie	seminarium	25.03.2010 26.03.2010	Kasperska A.
Różnicowanie w kierunku działalności nierolniczej i Mikroprzedsiębiorstwa – Lublin Elizówka	LODR Końskowola Barbara Ścibior	seminarium	19.05.2010	Kasperska A.
CROSS COMPLIANCE	LODR Końskowola	szkolenie	08.06.2010	Kasperska A.

Szkolenie przed DOD nt. Ekologii	LODR Końskowola	szkolenie	26.06.2010	Kasperska A.
Doskonalenie wiedzy w zakresie „Oceny gospodarstw CROSS-COMPLIANCE”	LODR Końskowola	szkolenie praktyczne w gospodarstwie w Borzechowie	07.07.2010	Kasperska A.
Zmiany w wybranych działaniach PROW 2007 – 2013. Zasady ubiegania się o rentę i emeryturę z KRUS Renty strukturalne – interpretacja zasad przez BP ARiMR Opole Lub.	Zbigniew Szafran	szkolenie wewnętrzne w ZDR	18.08.2010	Kasperska A., Krzyżanowska Z., Galuba J., Drozdowska T., Majchrowska-Gołofit Z., Pinkiewicz A., Suchowolak P.
Zasady sporządzania rolnikom dokumentacji z działania 126 do ARiMR „Przywracanie potencjału produkcji rolnej zniszczonej przez powódź.	Zofia Krzyżanowska	szkolenie w ZDR	13.10.2010	Kasperska A., Galuba J., Pinkiewicz A., Suchowolak P., Drozdowska T., Majchrowska-Gołofit Z., Szafran Z.
Sprzedaż bezpośrednia szansą na poprawę dochodowości gospodarstw rolnych dla Lubelszczyzny -Lublin	LODR Końskowola Barbara Ścibior	seminarium	21.10.2010	Kasperska A.
Rozwój przedsiębiorczości na obszarach wiejskich- Lublin	LODR Końskowola Barbara Ścibior	seminarium	02.12.2010	Kasperska A.
Fundusze unijne i wykorzystanie w powiecie opolskim	Urząd Marszałkowski	konferencja	03.12.2010	Kasperska A.
Szkolenie dot. mikroprzedsiębiorczości i różnicowania	LODR Końskowola- dział PWGDiA	szkolenie	19.05.2010	Majchrowska-Gołofit Z.
„Agroturystyka szansą na alternatywne źródło dochodu”	UP w Lublinie	konferencja	28.06.2010	Majchrowska-Gołofit Z.
„Rozwój przedsiębiorczości na obszarach wiejskich”	LODR Końskowola	seminarium	02.12.2010	Majchrowska-Gołofit Z.
Rachunkowość rolnicza FADN	LODR Końskowola	szkolenie	22.01.2010	Krzyżanowska Z., Galuba J., Pinkiewicz A., Drozdowska T.
Kredyty preferencyjne, rachunkowość rolnicza	LODR Końskowola	szkolenie	03.03.2010, 14.04.2010	Krzyżanowska Z.
Cross Compliance	LODR Końskowola	szkolenie	07.07.2010	Krzyżanowska Z.
Przywracanie potencjału zniszczonego w wyniku wystąpienia klęsk – zasady wypełniania wniosków z działania 126	LODR Końskowola	szkolenie	12.10.2010	Krzyżanowska Z.

VI. Działania administracyjne na rzecz organów nadzoru lub podmiotów współpracujących:

a/ Współpraca z samorządem powiatowym i gminnym.

1. Udział w Gminnych i Miejskich Sesjach Rady Gminy, posiedzeniach komisji rolnych UG i naradach sołtysów w gminach; Józefów nad Wisłą, Poniatowej, Wilkowie, Łaziskach.
2. Udział w naradach i posiedzeniach Lokalnej Grupy Działania Leader Owocowy Szlak w Opolu Lubelskim.

b/ Współpraca z jednostkami i instytucjami działającymi na rzecz rolnictwa.

1. Współpraca z Oddziałem Regionalnym ARiMR w Lublinie oraz B.P. ARiMR w Opolu Lubelskim.
2. Współpraca z Oddziałem Powiatowym PIRiN w Opolu Lubelskim w zakresie konsultacji związanych z rejestracją poszczególnych środków chemicznych.
3. Współpraca z Oddziałem Powiatowym PIWET w Opolu Lubelskim w zakresie konsultacji związanych z przeciwdziałaniem występowania chorób zakaźnych u zwierząt gospodarskich oraz przeciwdziałaniu skutkom powodzi.
4. Współpraca z firmami chemicznymi; Bayer CropScience, BASF, Arysta LifeScience, Yara Poland, w zakresie współorganizacji szkoleń.
5. Współpraca z jednostkami zajmującymi się dystrybucją środków produkcji; Agricola Lublin, Progress-Chem Świć, Agrosimex oraz lokalnymi firmami w zakresie współorganizacji szkoleń oraz zbierania na potrzeby LODR do LAR cen wybranych środków produkcji.
6. Współpraca z lokalnymi jednostkami i firmami zajmującymi się skupem płodów rolnych w celu monitoringu cen oraz na potrzeby LODR do LAR.
7. Współpraca z Zespołem Szkół Zawodowych w Opolu Lubelskim w tym filią Szkoły Rolniczej w Kluczkowicach – prowadzenie szkoleń i kursów dla młodzieży szkolnej.
8. Współpraca z PPISE w Opolu Lubelskim w zakresie przeciwdziałania skutkom powodzi na terenie gmin nadwiślańskich powiatu opolskiego.

15. ZESPÓŁ DORADCZY POWIATU PUŁAWSKIEGO Z SIEDZIBĄ W KOŃSKOWOLI

Siedziba ZDPP: **ul. Pożowska 8, 24-130 Końskowola**

Koordinator ZDPP: **Małgorzata Suszek**

Rejon działania: powiat puławski

gminy: **Markuszów, Kurów, Baranów, Żyrzyn, Końskowola, Wąwolnica, Kazimierz Dolny, Janowiec, Puławy, Nałęczów**

I. Działalność doradcza

Ilość zadań wdrożeniowo-upowszechnieniowych ujęto w tabeli „Zestawienie usług doradczych”

II. Działalność oświatowa (szkolenia, seminaria, kursy, konferencje)

Temat – zadanie	Ilość	Forma	Organizacja /wykład	Data realizacji	Nazwisko i imię doradcy
Dopłaty bezpośrednie w 2010 r.	2/3	szkolenie	organizacja /wykład	II-III 2010	Małgorzata Suszek
Działania PROW 2007-2013 - mikroprzedsiębiorstwa	1/0	szkolenie	organizacja	VI 2010	Małgorzata Suszek
Kredyty preferencyjne-aktualizacje	0/3	szkolenie	wykład	I-II 2010	Małgorzata Suszek
Działanie Ułatwienie startu młodym rolnikom - zasady przyznawania dofinansowania	0/1	szkolenie	wykład	VIII 2010	Małgorzata Suszek
Działanie Renty Strukturalne - zasady przyznawania dofinansowania	0/1	szkolenie	wykład	VIII 2010	Małgorzata Suszek
Dopłaty bezpośrednie. PROW 2007-2013. Cross compliance	2/2	szkolenie	organizacja /wykład	II 2010	Jolanta Pecio
Aktywizacja kobiet wiejskich w ramach LIDER	1/1	szkolenie	organizacja /wykład	III 2010	Jolanta Pecio
Aktywizacja kobiet w środowisku wiejskim, produkt regionalny	1/1	szkolenie	organizacja /wykład	V 2010	Jolanta Pecio
Przedsiębiorczość na wsi	1/1	szkolenie	organizacja /wykład	X 2010	Jolanta Pecio
Aktywizacja kobiet, produkt regionalny	1/1	szkolenie	organizacja /wykład	XII 2010	Jolanta Pecio
PROW 2007-2013 Programy rolnośrodowiskowe	3/3	szkolenie	organizacja /wykład	II 2010 II 2010 III 2010	Grzegorz Sijka
PROW 2007-2013, Dopłaty bezpośrednie	1/0	szkolenie	organizacja	II 2010	Grzegorz Sijka
Ekotrasa LODR w Końskowoli	1/1	szkolenie	organizacja /wykład	V 2010	Grzegorz Sijka
Zasady prowadzenia gospodarstw ekologicznych	1/1	szkolenie	organizacja /wykład	XI 2010	Grzegorz Sijka

PROW 2007-2013 Programy rolnośrodowiskowe	0/2	szkolenie	wykład	II 2010 XII 2010	Grzegorz Sijka
Kwalifikacja łąk do programów RS	1/1	szkolenie	organizacja /wykład	VI 2010	Tomasz Seroka
Ułatwienie startu młodym rolnikom	1/1	szkolenie	organizacja /wykład	VIII 2010	Tomasz Seroka
Wymogi wzajemnej zgodności a dopłaty bezpośrednie	1/1	szkolenie	organizacja /wykład	III 2010	Tomasz Seroka
Żywnienie bydła w okresie przejściowym	1/1	szkolenie	organizacja /wykład	XI 2010	Tomasz Seroka
Żywnienie świń	1/1	szkolenie	organizacja /wykład	XI 2010	Tomasz Seroka
Programy Rolnośrodowiskowe, zasada wzajemnej zgodności, dopłaty bezpośrednie	2/2	szkolenie	organizacja /wykład	II 2010	Kamińska Agata
Dopłaty obszarowe	1/1	szkolenie	organizacja /wykład	III 2010	Kamińska Agata
Zalecane odmiany zbóż na terenie woj. lubelskiego i ich ochrona. Dopłaty obszarowe	1/1	szkolenie	organizacja /wykład	III 2010	Kamińska Agata
Renty strukturalne-zasady przyznawania i sporządzania wniosków	1/0	szkolenie	organizacja	VIII 2010	Kamińska Agata
Rekultywacja gleb po powodzi. Nowe gatunki zbóż. Fundusze unijne dla rolników poszkodowanych w powodzi	1/0	szkolenie	organizacja	IX 2010	Kamińska Agata
Agrotechnika i ochrona roślin okopowych	1/1	szkolenie	organizacja /wykład	XII 2010	Kamińska Agata
Dobra praktyka rolnicza w uprawie zbóż	1/1	szkolenie	organizacja /wykład	XII 2010	Kamińska Agata
Kurs chemizacyjny	2/0	kurs	organizacja	III,V.2010	Kamińska Agata
Seminarium: Nowości w uprawie truskawek	1/1	wykład	organizacja	II 2010	Anna Małagocka
Ochrona wiśni w warunkach niedoboru pestycydów. Dobór odmian nawożenie i ochrona malin	1/0	wykład	organizacja	III 2010	Anna Małagocka
Choroby przechowalnicze warzyw	1/1	wykład	organizacja /wykład	X 2010	Anna Małagocka
Możliwości wykorzystania tuneli w uprawie sterowanej-truskawek; - ogórków	1/1	wykład	organizacja /wykład	IX 2010	Anna Małagocka
Dopłaty obszarowe	1/0	wykład	organizacja	III 2010	Anna Małagocka
Dobór nawozów przed założeniem plantacji jagodowych w oparciu o analizę gleby	1/1	wykład	organizacja	X 2010	Anna Małagocka
Płatności bezpośrednie. Zasady ubezpieczeń	1/1	wykład	organizacja /wykład	III 2010	Anna Małagocka

społecznych rolników					
Rozród bydła i produkcja żywca wołowego	1/0	szkolenie	organizacja	II 2010	Baćkowska Barbara
Zmiany PORW na lata 2007-2013	0/1	szkolenie	wykład	II 2010	Baćkowska Barbara
Zmiany PROW, Płatności obszarowe, programy rolnośrodowiskowe, bezpieczeństwo i higiena pracy	2/1	szkolenie	organizacja /wykład	III 2010	Baćkowska Barbara
Zmiany PROW, Płatności obszarowe, bezpieczeństwo i higiena pracy	2/1	szkolenie	organizacja	III 2010	Baćkowska Barbara
Kiszenie ziarna kukurydzy w rękawach foliowych	1/1	szkolenie	organizacja /wykład	XI2010	Baćkowska Barbara
Kurs chemizacyjny	1/0	kurs	organizacja	V 2010	Baćkowska Barbara
Nowe odmiany zbóż uprawiane na lubelszczyźnie	1/0	szkolenie	organizacja	I 2010	Marcin Kopec
Budowa i funkcjonowanie oczyszczalni przydomowych	1/0	szkolenie	organizacja	II 2010	Marcin Kopec
Nowoczesna uprawa ziemniaków	1/1	szkolenie	organizacja/ wykład	X 2010	Marcin Kopec
PROW 2007-2013 Modernizacja gospodarstw	2/2	szkolenie	organizacja/ wykład	X 2010 XII 2010	Marcin Kopec
Nowoczesna uprawa ziemniaków, uprawa zbóż konsumpcyjnych	1/1	szkolenie	organizacja/ wykład	XII 2010	Marcin Kopec

III. Działalność informacyjna, upowszechnieniowa i promocyjno – reklamowa

a. działania o charakterze masowym (m.in. broszury, ulotki, artykuły, wystawy)

Opis zadania	Ilość	Data realizacji	Nazwisko i imię doradcy
Dopłaty w 2010 r. - artykuł	1	II 2010	Suszek M.
Młody rolnik wart 75 tys. zł - artykuł	1	V 2010	Suszek M.
Dożynki gminne	3	VII-IX 2010	Suszek M.
Organizacja kiermaszu wielkanocnego w UM w Lublinie	1	IV 2010	Pecio J.
Organizacja Festynu "Od ziarenka do bochenka"	1	VI 2010	Pecio J.
Art. do Aktualności Rolniczych – Turystyka w „Zielonym Pierścieniu”	1	VI 2010	Pecio J.
Festiwal produktu lokalnego	1	VII 2010	Pecio J.
Dożynki Gminne w Markuszowie	1	VIII 2010	Pecio J.
Organizacja Dożynek	1	VIII 2010	Suszek M., Baćkowska B.,

Powiatowych w Górze Puławskiej			Małagocka A., Kamińska A., Pecio J., Seroka T., Kopec M.
Radio Lublin - Aktywność kobiet w Gminie Markuszów	1	X 2010	Pecio J.
Dzień Otwartych Drzwi w LODR	1	VI 2010	ZDPP-cały zespół
Dożynki Gminne w Baranowie	3	VIII-IX 2010	Seroka T., Kopec M.
Artykuły do LAR: 1."Wywiad z wójtem gminy Końskowola S. Gołębiowskim" 2."Relacja z Dożynek Powiatowych" 3."Wywiad z Bożenną Furtak dyr. GOK w Końskowoli"	3	V, IX, XII 2010	Kamińska A.
Prenumerata LAR	31	X 2010	ZDPP- cały zespół
Organizacja dożynek gminnych-Kurów, Baranów	2	VIII 2010	Małagocka A.
Dożynki Gminne w Żyrzynie	2	VIII, IX 2010	Kopec M.

IV. Usługi zewnętrzne (odpłatne) wynikające z Ustawy o jednostkach doradztwa rolniczego

Zestawienie zrealizowanych usług doradczych ujęto w tabeli „Zestawienie usług doradczych”

V. Podnoszenie własnych kwalifikacji zawodowych

Temat kształcenia	Organizator kształcenia	Forma kształcenia	Data realizacji	Nazwisko i imię uczestnika – doradcy
Dopłaty bezpośrednie w 2010 r.	ARiMR	szkolenie	II 2010	Suszek M.
Zmiany klimatyczne w Polsce	IUNG	szkolenie	III 2010	Suszek M.
Różnicowanie działalności nierolniczej	ARiMR	szkolenie	V 2010	Suszek M.
Korzystanie z usług doradczych. Szkolenie praktyczne z cross-compliance	LODR	szkolenie	VI 2010	Suszek M.
Działania PROW 2007-2013.	ARiMR	szkolenie	VII 2010	Suszek M.
Stan wdrażania działań samorządowych w połowie okresu programowania oraz zmiany w PROW 2007-2013	CDR Brwinów	szkolenie	IX 2010	Suszek M.
Modernizacja gospodarstw rolnych	ARiMR	szkolenie	XII 2010	Suszek M.
Modernizacja gospodarstw rolnych	MRiRW	szkolenie	XII 2010	Suszek M.
Małe projekty w osi Leader,	Urząd Marszałkowski	szkolenie	VII 2010	Pecio J.
Sporządzanie wniosków o płatność.	Urząd Marszałkowski	szkolenie	VII 2010	Pecio J.

Przetwórstwo owoców i warzyw na poziomie gospodarstwa	CDR Radom	szkolenie	IX 2010	Sijka G.
Sady Tradycyjne	LODR w Końskowoli	szkolenie	III 2010	Sijka G.
Opłacalność produkcji oraz problemy agrotechniki w rolnictwie ekologicznym-Dni z rolnictwem ekologicznym	CDR Radom	szkolenie	VI 2010	Seroka T., Kamińska A.
Seminarium ekologiczne	Urząd Wojewódzki	szkolenie	X 2010	Seroka T., Sijka G., Kamińska A.
Nowe przepisy w rolnictwie ekologicznym i technologii produkcji	CDR Brwinów	kurs internetowy	X-XI 2010	Kamińska A., Sijka G.
Seminarium rzepakowe w Końskowoli	LODR	szkolenie	I 2010	Kamińska A., Baćkowska B.
Seminarium zbożowe	LODR	szkolenie	II 2010	Kamińska A.
Szkolenie dla doradców ekologów	LODR	szkolenie	II 2010	Kamińska A.
Wpływ zmian klimatycznych na rolnictwo w Polsce	IUNG	szkolenie	III 2010	Kamińska A.
Dopłaty bezpośrednie	ARiMR	szkolenie	III 2010	Kamińska A.
Wymogi wzajemnej zgodności	LODR	szkolenie	VI 2010	Cały zespół ZDPP
Szacowanie strat powodziowych	UW	szkolenie	VI 2010	Cały zespół ZDPP
Udział w konferencji -Sprzedaż bezpośrednia szansą na poprawę dochodowości gospodarstw rolnych Lubelszczyzny	UM	szkolenie	X 2010	Kamińska A.
Pieczyno pełnoziarniste sposobem na zdrowie	LODR	szkolenie	XII 2010	Kamińska A.
DOD Instytut Warzywnictwa	IW	szkolenie praktyczne	VII 2010	Małagocka A.
DOD Osiny	IUNG	szkolenie praktyczne	V 2010	Cały zespół ZDPP
Seminarium FADN	FADN	szkolenie	I 2010	Małagocka A.
Dopłaty bezpośrednie w 2010 r.	ARiMR	szkolenie	II 2010	Baćkowska B.
Seminarium z żywienia trzody chlewnej	LODR	szkolenie	III 2010	Baćkowska B.
Wymogi wzajemnej zgodności	LODR	szkolenie	VI 2010	Baćkowska B.
Atestacja opryskiwaczy	ODR Zgłobice	szkolenie	V 2010	Kopeć M.
Seminarium OZE	Urząd Wojewódzki	szkolenie	XI 2010	Kopeć M., Seroka T.

VI. Działania administracyjne na rzecz organów nadzoru lub podmiotów współpracujących:

1. Pracownicy ZDPP pomagali rolnikom, którzy zostali uszkodzeni przez powódź, szczególną opieką objęto rolników z gminy Janowiec, Puławy i Kazimierz Dolny.
2. Pracownicy ZDPP uczestniczyli w komisjach szacujących straty w gospodarstwach rolnych, organizowali zbiórki pasz dla tych gospodarstw oraz wydawali zalecenia popowodziowe.
3. Specjaliści ściśle współpracują z UG - uczestnicząc w Komisjach Rolnictwa, sesjach sołtysów, sesjach Rady Gminy. Współpracują również z ARiMR oraz bankami i firmami działającymi w otoczeniu rolnictwa.
4. Doradcy uczestniczą w tworzeniu stowarzyszeń i aktywizują kobiety na wsi m.in. współpracują z Kołami Gospodyń Wiejskich, twórcami ludowymi oraz z powstałą na terenie powiatu Lokalną Grupą Działania „Zielony Pierścień”.

16. ZDR W RYKACH

Siedziba ZDR: **ul. Szkolna 3, 08-500 Ryki**

Kierownik ZDR: **Więsek Marcin**

Rejon działania:

gminy: **Nowodwór, Ułęż, Kłoczew, Stężycza, Dęblin, Ryki**

I. Działalność doradcza

Ilość zadań wdrożeniowo-upowszechnieniowych ujęto w tabeli „Zestawienie usług doradczych”

II. Działalność oświatowa (szkolenia, seminaria, kursy, konferencje)

Temat – zadanie	Ilość	Forma	Organizacja /wykład	Data realizacji	Nazwisko i imię doradcy
Dzień z doradztwem rolniczym	1	Szkolenie	Organizacja	21.01.2010	Zofia Skwarek
Zatrucia pszczół, choroby pszczół, powiększanie pasiek, poddawanie nowych matek	1	Szkolenie	Organizacja	21.01.2010	Zofia Skwarek
Wyjazd szkoleniowy dla rolników na XVI Targi Agrotech Kielce	1	Szkolenie wyjazdowe	Organizacja	13,14.03.2010	Zofia Skwarek
Uprawa rzepaku, dobór odmian	1	Szkolenie	Organizacja	30.07.2010	Zofia Skwarek
Wybrane zagadnienia z KROS	1	Szkolenie	Organizacja/ Wykład	12.02.2010	Janusz Mikusek
Zasady wzajemnej zgodności w gospodarstwie rol.	1	Szkolenie	Wykład	17.02.2010	Janusz Mikusek
Zasady wzajemnej zgodności	1	Szkolenie	Organizacja	23.02.2010	Janusz Mikusek
Wybrane zagadnienia z PROW	1	Szkolenie	Wykład	23.02.2010	Janusz Mikusek
Uprawa roślin energetycznych. Przydomowe oczyszczalnie ścieków. Wybrane zagadnienia z CROS	1	Szkolenie	Organizacja	24.02.2010	Janusz Mikusek
Uprawa roślin strączkowych, motylkowatych drobnonasiennych, uprawa zbóż	1	Szkolenie	Organizacja	05.03.2010	Janusz Mikusek

Wybrane zagadnienia z PROW. BHP w rolnictwie	1	Szkolenie	Organizacja	09.03.2010	Janusz Mikusek
Nowe technologie w uprawie zbóż	1	Szkolenie	Organizacja/ Wykład	04.2010	Janusz Mikusek
Nowe technologie w uprawie kukurydzy na kiszonkę. Przechowywanie i jej znaczenie w żywieniu krów	1	Szkolenie na kolekcji	Organizacja/ Wykład	12.09.2010	Janusz Mikusek
Kurs chemizacyjny	1	Kurs	Organizacja	8-9.04.2010	Janusz Mikusek
Ochrona roślin sadowniczych w sytuacji niedoboru pestycydów. Monitoring chorób i szkodników. Oferta współpracy firmy PROGRES-CHEM	1	Szkolenie	Organizacja	25.01.2010	Kacprzak-Piwońska Elżbieta
Estetyka zagrody wiejskiej, projektowanie ogrodów	1	Szkolenie	Organizacja	19.02.2010	Kacprzak-Piwońska Elżbieta
Nowości w uprawie malin	1	Szkolenie	Organizacja/ wykład	19.02.2010	Kacprzak-Piwońska Elżbieta
Nowoczesne technologie w uprawie malin. Doświadczenia na temat zapylania malin przez trzmielę oraz fertygacji	1	Szkolenie powiatowe	Organizacja	23.02.2010	Kacprzak-Piwońska Elżbieta
PROW. Dopłaty bezpośrednie, wypełnianie wniosków, dopłata do roślin motylkowych	1	Szkolenie	Organizacja	05.03.2010	Kacprzak-Piwońska Elżbieta
Nowoczesna uprawa malin	1	Szkolenie na poletkach.	Organizacja/ wykład	06.07.2010	Kacprzak-Piwońska Elżbieta
Kurs chemizacyjny	1	Kurs	Organizacja	8-9.04.2010	Kacprzak-Piwońska Elżbieta
Wybrane zagadnienia PROW 2007-2013. Dobór buhajów do krycia	1	Szkolenie	Organizacja i wykład	06.01.2010	Dziliński Mariusz
Żywnienie bydła. Choroby metaboliczne oraz problemy z rozrodem	1	Szkolenie	Organizacja	21.01.2010	Dziliński Mariusz
Rozród świń. Aktualne trendy w chowie świń. Zwalczanie choroby Aujeszkiego	1	Szkolenie	Organizacja	26.01.2010	Dziliński Mariusz
Wymogi dotyczące poszczególnych pakietów	1	Szkolenie	Organizacja i wykład	11.02.2010	Dziliński Mariusz

w Programie rolnośrod.					
Estetyka zagrody wiejskiej	1	Szkolenie	Organizacja	11.02.2010	Dziliński Mariusz
Zasady wzajemnej zgodności w gospodarstwie rolnym, zasady wypełniania wniosków obszarowych. BHP w rolnictwie	1	Szkolenie	Organizacja i wykład	08.03.2010	Dziliński Mariusz
Kurs chemizacyjny	1	Kurs	Organizacja i wykład	31.03- 01.04.2010	Dziliński Mariusz
Wyjazd rolników na Regionalną wystawę Zwierząt Hodowlanych do Sitna	1	Szkolenie wyjazdowe	Organizacja	04-07-2010	Dziliński Mariusz
Zwiedzanie zakładu produkcyjnego Josera Nowy Tomyśl	1	Szkolenie wyjazdowe	Organizacja	17-18.11.2010	Dziliński Mariusz
Podstawy rolnictwa ekologicznego	1	Szkolenie	Organizacja/ Wykład	08.02.2010	Ostrzyżek Wioletta
Wymogi dotyczące poszczególnych pakietów w programie rolnośrod.	1	Szkolenie	Organizacja/ Wykład	09.02.2010	Ostrzyżek Wioletta
Zasada wzajemnej zgodności w gospodarstwie rolnym	1	Szkolenie	Organizacja	17.02.2010	Ostrzyżek Wioletta
Odnawialne źródła energii - biogazownie, rośliny energetyczne	1	Szkolenie	Organizacja	24.02.2010	Ostrzyżek Wioletta
PROW wybrane zagadnienia	1	Szkolenie	Organizacja	10.03.2010	Ostrzyżek Wioletta
Kurs chemizacyjny	1	Kurs	Organizacja	8-9.04.2010	Ostrzyżek Wioletta
PROW 2007-2013 – Wybrane zagadnienia	1	Szkolenie	Organizacja i wykład	25.01.2010	Więsek Marcin
Wymogi dotyczące poszczególnych pakietów w programie rolnośrod.	1	Szkolenie	Organizacja i wykład	10.02.2010	Więsek Marcin
Zasady produkcji owoców miękkich w systemie ekologicznym. Informacja o możliwości podpisania umowy z LODR na Korzystanie przez rolników z usług doradczych	1	Szkolenie	Organizacja	23.02.2010	Więsek Marcin
Program rolnośrodowiskowy 2007-2013	1	Szkolenie	Wykład	24.02.2010	Więsek Marcin
Podstawy rolnictwa ekologicznego	1	Szkolenie	Organizacja i Wykład	24.02.2010	Więsek Marcin
Zasady wzajemnej zgodności, Dopłaty obszarowe	1	Szkolenie	Organizacja	09.03.2010	Więsek Marcin

Genetyka a problemy w rozrodzie bydła mlecznego	1	Szkolenie	Organizacja	24.10.2010	Więsek Marcin
Kurs chemizacyjny	2	Kurs	Organizacja	29-30.03.2010	Więsek Marcin
Podatek VAT w rolnictwie	1	Szkolenie	Organizacja	01.02.2010	Łukasiak Jadwiga
Zarządzanie gospodarstwem rolnym	1	Szkolenie	Organizacja	01.02.2010	Łukasiak Jadwiga
PROW 2007 -2013	4	Szkolenie	Organizacja / wykład	09, 12, 13, 17.02.2010	Łukasiak Jadwiga
Płatności bezpośrednie w 2010 r. – zasady wypełniania wniosków	1	Szkolenie	Organizacja	10.03.2010	Łukasiak Jadwiga
PROW 2007 – 2013 – wybrane zagadnienia	1	Szkolenie	Wykład	01.03.2010	Łukasiak Jadwiga
Agrotechnika kapustnych	1	Szkolenie	Organizacja	12.05.2010	Łukasiak Jadwiga
Modernizacja gospodarstw rolnych, nabór wniosków w 2011 r.	1	Szkolenie	Organizacja/ wykład	07.12.2010	Łukasiak Jadwiga
Finansowanie przedsiębiorczości	1	Szkolenie	Organizacja	02.02.2010	Gogacz Sławomir
Pozyskiwanie funduszy na działalność pozarolniczą.	1	Szkolenie	Organizacja / wykład	10.02.2010	Gogacz Sławomir
Program rolnośrodowiskowy 2007-2013	1	Szkolenie	Organizacja	24.02.2010	Gogacz Sławomir
Zasady przyznawania płatności w 2010 roku- informacje nt. wypełniania wniosków. Zasady wzajemnej zgodności w gospodarstwie rolnym	1	Szkolenie	Organizacja	09.03.2010	Gogacz Sławomir
Finansowanie przedsiębiorczości. PROW 2007-13	1	Szkolenie	Organizacja / wykład	11.03.2010	Gogacz Sławomir

III. Działalność informacyjna, upowszechnieniowa i promocyjno – reklamowa

a. działania o charakterze masowym (m.in. broszury, ulotki, artykuły, wystawy)

Opis zadania	Ilość	Data realizacji	Nazwisko i imię doradcy
Dzień z Doradztwem Rolniczym	1	21.01.2010	Wszyscy doradcy
Artykuł do LAR	1	Luty	Skwarek Z.
Dożynki gminne w Leopoldowie	1	22.08.2010	Skwarek Z., Mikusek J., Kacprzak-Piwońska E., Ostrzyżek W.
DOD w Końskowoli pomoc w organizacji	2	24-27.06.2010	Skwarek Z., Mikusek J., Kacprzak-Piwońska E., Dziliński M., Ostrzyżek

			W., Więsek M., Łukasiak J., Więsek M.
Prenumerata LAR	183	listopad	Mikusek J., Kacprzak-Piwońska E., Dziliński M., Ostrzyżek W., Więsek M., Łukasiak J., Gogacz S.
Wystawa produktów rolnych na dożynkach gminno-powiatowych w Steżycy	1	11.09.10 r	Kacprzak-Piwońska E., Dziliński M., Łukasiak J., Więsek M.
Igrzyska Olimpijskie Klubu Producentów Mleka „Krasula”	1	13-06-2010	Dziliński M.
Wystawa z okazji 80 lat OSP Trzcianki	1	13-06-2010	Więsek M.

IV. Usługi zewnętrzne (odpłatne) wynikające z Ustawy o jednostkach doradztwa rolniczego

Zestawienie zrealizowanych usług doradczych ujęto w tabeli „Zestawienie usług doradczych”

V. Podnoszenie własnych kwalifikacji zawodowych

Temat kształcenia	Organizator kształcenia	Forma kształcenia	Data realizacji	Nazwisko i imię uczestnika – doradcy
Finansowanie przedsiębiorczości	LODR Końskowola	Szkolenie	Styczeń	Skwarek Z.
Nowoczesne technologie uprawy zbóż jarych i ozimych. Chemiczna walka z chwastami w uprawie roślin zbożowych	LODR Końskowola	Szkolenie	Luty	Skwarek Z.
I edycja Ogólnopolskiego Finału konkursu Hodowca Bydła 2009 roku- Poznań	SM Ryki	Szkolenie wyjazdowe	Luty	Skwarek Z., Dziliński M.
Zmiany klimatyczne i wpływ na środowisko	LODR Końskowola	Szkolenie	Marzec	Skwarek Z. Więsek M.
Uprawa roślin strączkowych	LODR Końskowola	Szkolenie	Marzec	Skwarek Z.
Program RS	BP ARiMR	Szkolenie	Marzec	Skwarek Z. Mikusek J. Kacprzak – Piwońska E. Dziliński M. Więsek M.
Dopłaty bezpośrednie	BP ARiMR	Szkolenie	Marzec	Skwarek Z. Mikusek J. Dziliński J. Ostrzyżek W.

				Więsek M. Łukasiak J. Gogacz S.
Porejestrowe doświadczalnictwo odmianowe w woj. Lubelskim	LODR Końskowola	Szkolenie	Marzec	Skwarek Z.
Żywienie krów mlecznych	LODR Końskowola	Szkolenie	Marzec	Skwarek Z.
Agrotech Kielce-wystawa maszyn rolniczych	ZDR Ryki	Szkolenie wyjazdowe	Marzec	Skwarek Z. Dziliński M. Więsek M. Gogacz S.
PROW 2007-2013, Program wodnośrod. ryby	CDR Radom	Szkolenie	Czerwiec	Skwarek Z.
XXIV wystawa zwierząt hodowlanych w Sitnie	ZDR Ryki	Szkolenie wyjazdowe	Lipiec	Skwarek Z. Mikusek J. Dziliński M. Więsek M.
Dni ziemniaka w Żelaznej	LODR Końskowola	Szkolenie wyjazdowe	Lipiec	Skwarek Z. Mikusek J.
Uprawa rzepaku, dobór odmian	ZDR Ryki	Szkolenie	Lipiec	Skwarek Z. Mikusek J. Dziliński M. Oszyżek W. Więsek M. Łukasiak J. Gogacz S.
Żywienie krów mlecznych.	LODR	Seminarium	Styczeń	Mikusek J.
Podatek VAT w rolnictwie	LODR	Szkolenie	Styczeń	Mikusek J.
Nowoczesne technologie w uprawie zbóż jarych i ozimych. Chemiczna walka z chwastami w uprawach roślin zbożowych.	LODR	Seminarium	Luty	Mikusek J.
Żywienie krów mlecznych	SM Ryki	Szkolenie	Marzec	Mikusek J.
Udział w szkoleniu z CROS	LODR	Szkolenie	Czerwiec	Mikusek J.
Niekonwencjonalne źródła energii	LODR	Szkolenie	Wrzesień	Mikusek J.
Genetyka a problemy z rozrodem bydła	SM Ryki	Szkolenie	Październik	Mikusek J. Dziliński M.
Pokaz maszyn rolniczych	SM Ryki	Szkolenie	Październik	Mikusek J. Dziliński M. Więsek M. Łukasiak J. Gogacz S.
Kurs internetowy – nowe przepisy w rolnictwie ekologicznym	CDR Brwinów	Kurs elarnigowy	Listopad	Mikusek J. Kacprzak – Piwońska E. Dziliński M. Oszyżek W. Więsek M.

Uprawa roślin strączkowych	LODR	Szkolenia	Listopad	Mikusek J. Więsek M. Dziliński M.
Modernizacja gospodarstw rolnych. Nowe przepisy o ochronie roślin	LODR	Szkolenie	Grudzień	Mikusek J.
Nowe przepisy o ochronie roślin	LODR	Szkolenie	Grudzień	Mikusek J.
Analiza działalności gospodarstwa na podstawie raportu indywidualnego	ZDR Ryki	Szkolenie	Styczeń	Kacprzak – Piwońska E.
VAT w rolnictwie	ZDR Ryki	Szkolenie	Styczeń	Kacprzak – Piwońska E.
Nowoczesne technologie w uprawie truskawek	LODR Końskowola	Seminarium	Luty	Kacprzak – Piwońska E.
Sady tradycyjne	LODR Końskowola	Szkolenie	Marzec	Kacprzak – Piwońska E.
Nowości w uprawie porzeczki czarnej	LODR Końskowola	Seminarium	Marzec	Kacprzak – Piwońska E.
Ochrona upraw warzywniczych	LODR Końskowola	Seminarium	Marzec	Kacprzak – Piwońska E.
Wymogi wzajemnej zgodności	LODR Końskowola	Szkolenie	Czerwiec	Kacprzak – Piwońska E.
Analiza raportu indywidualnego z gospodarstwa rolnego. Archiwizacja bazy danych.	LODR Końskowola	Szkolenie	Czerwiec	Kacprzak – Piwońska E.
Odnawialne źródła energii.	LODR Końskowola	Szkolenie	Listopad	Kacprzak – Piwońska E.
Rola użyźniaczy glebowych	LODR Końskowola	Szkolenie	Listopad	Kacprzak – Piwońska E.
Modernizacja gospodarstw rolnych	ZDR Ryki	Szkolenie wewnętrzne	Grudzień	Kacprzak – Piwońska E.
Żywienie krów mlecznych	LODR	Seminarium	Styczeń	Dziliński M.
Podatek VAT w rolnictwie	LODR	Seminarium	Styczeń	Dziliński M.
Forum nauki i praktyki z produkcji trzody chlewnej	LODR	Seminarium	Marzec	Dziliński M.
Wymogi wzajemnej zgodności	LODR	Szkolenie	Czerwiec	Dziliński M.
Szkolenie praktyczne z wymogów wzajemnej zgodności	LODR	Szkolenie wyjazdowe	Lipiec	Dziliński M.
Wyjazd na wystawę rolniczą do Herning –Dania	Spółdzielnia Mleczarska w Rykach	Szkolenie wyjazdowe	Grudzień	Dziliński M.
Modernizacja gospodarstw rolnych . Nowe przepisy o ochronie roślin	LODR	Szkolenie	Grudzień	Dziliński M.
Analiza działalności gospodarstwa na podstawie raportu indywidualnego	LODR Końskowola	Szkolenie	Styczeń	Ostrzyżek W.

Nowe przepisy w zakresie rolnictwa ekologicznego-odstępstwa od wymogów	LODR Końskowola	Szkolenie	Luty	Ostrzyżek W.
Sady tradycyjne	LODR Końskowola	Szkolenie	Marzec	Ostrzyżek W.
Przetwórstwo produktów zbożowych	CDR Radom	Szkolenie	Czerwiec	Ostrzyżek W.
FADN-nowości	LODR Końskowola	Szkolenie	Czerwiec	Ostrzyżek W.
Szkolenie ekologiczne	LODR Końskowola	Szkolenie	Czerwiec	Ostrzyżek W.
Nowe przepisy w rolnictwie ekologicznym	LODR Końskowola	Szkolenie	Luty	Więsek M.
Globalne ocieplenie klimatu i wpływ na rolnictwo	LODR Końskowola	Szkolenie	Luty	Więsek M.
Szkolenie ekologiczne – metody produkcji	LODR Końskowola	Szkolenie	Czerwiec	Więsek M.
„CC” – Zasady wzajemnej zgodności	LODR Końskowola	Szkolenie	Czerwiec	Więsek M.
Przetwórstwo ekologicznych owoców i warzyw	CDR Radom	Szkolenie	Lipiec	Więsek M.
Odnawialne źródła energii dla domu i biznesu	LODR Końskowola	Szkolenie	Lipiec	Więsek M.
Aktualizacja PROW 2007-2013	LODR Końskowola	Szkolenie	Sierpień	Więsek M.
Informacja. Fundusze Europejskie. Rozwój Lubelszczyzny	UM w Lublinie	Konferencja	Grudzień	Więsek M.
Modernizacja gospodarstw rolnych 2010	ZDR Ryki	Szkolenie	Grudzień	Więsek M.
Nowe przepisy o SOR	LODR Końskowola	Szkolenie	Grudzień	Więsek M.
Przepisy kancelaryjne	LODR Końskowola	Szkolenie	Grudzień	Więsek M.
Rachunkowość FADN	LODR	Szkolenie	22.01.2010	Łukasiak J.
Analiza działalności gospodarstwa na podstawie raportu indywidualnego	LODR	Szkolenie	01.02.2010	Łukasiak J.
Podatek VAT w rolnictwie	LODR	Szkolenie	03.03.2010	Łukasiak J.
Fundusz promocyjny w rolnictwie	LODR	Szkolenie	03.03.2010	Łukasiak J.
Szacowanie szkód powodziowych	LODR	Szkolenie	24.06.2010	Łukasiak J.
PROW 2007 – 2013	LODR	Szkolenie	11.10.2010	Łukasiak J.
Korzystanie z usług doradczych przez rolników	LODR	Szkolenie	26.10.2010	Łukasiak J.
Inwentaryzacja majątku	LODR	Szkolenie	29.11.2010	Łukasiak J.
Modernizacja gospodarstw rolnych	LODR	Szkolenie	06.12.2010	Łukasiak J.

Przedsiębiorczość – Mikroprzedsiębiorstwa, Różnicowanie	LODR	Szkolenie	Maj	Gogacz S.
Szacowanie szkód powodziowych	LODR	Szkolenie	Czerwiec	Gogacz S.
PROW 2007-13 – ryby	LODR	Szkolenie	Czerwiec	Gogacz S.
Rozwój przedsiębiorczości na terenach wiejskich.	LODR	szkolenie	Grudzień	Gogacz S.

VI. Działania administracyjne na rzecz organów nadzoru lub podmiotów współpracujących:

1. Współpraca z samorządami miast, gmin i powiatu.
2. Współpraca z władzami administracji miast, gmin i powiatu.
3. Współpraca z instytucjami pracującymi na rzecz rolnictwa tj: ARiMR, ARR, KRUS, PIWet PIORiN, SM Ryki, jednostkami certyfikującymi, IUNG Puławy, GS SCh, ISiK w Skierniewicach, Uniwersytetem Przyrodniczym w Lublinie.
4. Współpraca z bankami.
5. Współpraca z GOK, CKM oraz KGW i OSP.
6. Współpraca ze szkołami.
7. Współpraca z delegatami Izb Rolniczych.
8. Współpraca z jednostkami obsługi rolnictwa w zakresie skupu płodów rolnych i zaopatrzenia rolnictwa w środki produkcji.
9. Realizacja zadań statutowych wynikających z wytycznych i bieżących ustaleń.

17. ZDR W PIASKACH

Siedziba ZDR: ul. Lubelska 80, 21-050 Piaski

Kierownik ZDR: Zofia Gorgol

Rejon działania:

gminy: **Melgiew, Piaski, Trawniki, Rybczewice, miasto Świdnik**

I. Działalność doradcza

Ilość zadań wdrożeniowo-upowszechnieniowych ujęto w tabeli „Zestawienie usług doradczych”

II. Działalność oświatowa (szkolenia, seminaria, kursy, konferencje)

Temat – zadanie	Ilość	Forma	Organizacja /wykład	Data realizacji	Nazwisko i imię doradcy
Aktywizacja społeczności wiejskich do podejmowania wspólnych przedsięwzięć na obszarach wiejskich – pozyskiwanie funduszy. PROW 2007-2013	1	szkolenie	organizacja	29.11.2010	Gorgol Zofia
Estetyczne zagospodarowanie zagrody. Produkt tradycyjny i regionalny	1	szkolenie	organizacja	10.12.2010	
Produkt tradycyjny i regionalny. PROW 2007-2013	1	szkolenie	organizacja	13.12.2010	
Produkt tradycyjny i regionalny	3	szkolenie	wykład	11.02.2010 12.02.2010 30.11.2010.	
Grillowanie	1	wykład i warsztaty	wykład i ćwiczenie	25.02.2010	
Kurs chemizacyjny	1	kurs	organizacja	24-25.03	
Kurs kombajnistów	1	kurs	organizacja	27.05 – 01.07.2010	
1. Programy rolno środowiskowe. 2. Produkt tradycyjny i regionalny	1	szkolenie	organizacja	11.02.2010	Krawczak Agnieszka
„Ochrona środowiska w gosp. rolnych. powadzenie rejestru działań agrotechnicznych w KPR,,	1	szkolenie	organizacja/ wykład	10.12.2010	
„Cross Compliance-Zasada Wzajemnej Zgodności”	1	szkolenie	organizacja	13.12.2010	

„Cross Compliance-Zasada Wzajemnej Zgodności”	1	szkolenie	organizacja/ wykład	15.12.2010	
„Krajowy Rejest Rolnośrodowiskowy – dostosowanie gospodarstw do Zasady Wzajemnej Zgodności, Prowadzenie rejestru działań agrotechnicznych”	1	szkolenie	organizacja/ wykład	29.12.2010	
Rzepak ozimy i jary-nowe technologie, odmiany, środki ochrony roślin do zwalczania chwastów, szkodników i chorób.	1	szkolenie powszechne	organizacja	21.01.2010	Misztal Wiesława
Wprowadzenie do struktury zasiewów roślin strączkowych	1	szkolenie powszechne	organizacja	18.03.2010	
Zwalczanie chwastów jedno i dwuliściennych w pszenicy ozimej	1	szkolenie praktyczne	organizacja/ wykład	28.10.2010	
Zwalczanie szkodników chorób a plonowanie rzepaku	1	szkolenie powszechne	organizacja	06.12.2010	
Wapnowanie gleb-rola właściwego odczynu gleby w produkcji roślinnej	1	szkolenie powszechne	organizacja/ wykład	16.12.2010	
Wapnowanie gleb	1	szkolenie	wykład	19.02.2010	
Podatek VAT w rolnictwie	1	szkolenie	organizacja	05.02.2010	Stankowska Alicja
PROW 2007-2013	1	szkolenie	organizacja	08.02.2010	
PROW 2007-2013	1	szkolenie	organizacja/ wykład	19.02.2010	
Kredyty preferencyjne	1	szkolenie	organizacja/ wykład	02.11.2010	
Zarządzanie gospodarstwem rolnym	1	szkolenie	organizacja	10.12.2010	

III. Działalność informacyjna, upowszechnieniowa i promocyjno – reklamowa

a. działania o charakterze masowym (m.in. broszury, ulotki, artykuły, wystawy)

Opis zadania	Ilość	Data realizacji	Nazwisko i imię doradcy
1. Ciasta i ciasteczka dla dzieci	2	styczeń	Zofia Gorgol
2. Mleko nie tylko dla dzieci			
3. Żółty ser	1	luty	
4. Grillowanie	1	marzec	

5. Przyjęcia w plenerze	1	kwiecień		
6. Czereśnie	1	maj		
7. Wiśnie	1	czerwiec		
8. Ziemniaki	1	lipiec		
9. Październik miesiącem grzybów	1	wrzesień		
10. Jesienne ciasta i desery	1	wrzesień		
11. Nasz chleb powszedni	1	październik		
12. Śniadanie zjedz sam, obiad oddaj przyjacielowi a z kolacją podziel się z wrogiem	1	listopad		
13. Serniki i makowce	1	grudzień		
14. Wystawa dożynkowa	1	26.09.2010		
15. Prenumerata LAR	26	listopad		
Przygotowanie i organizacja „Ekopikniku rodzinnego” Lublin-Zemborzyce	1	27.06.2010		Krawczak Agnieszka
Przygotowanie i organizacja Dożynek powiatowych w Melgwi	1	26.09.2010		
Prenumerata LAR	38	Listopad 2010		
Prenumerata gazety LAR	26	X-XI		Misztal Wiesława
Organizacja wystawy na dożynki powiatowe	1	IX		
Organizacja i przygotowanie wystawy dożynkowej: dożynki powiatowe w Melgwi	1	26/09.2010	Stankowska Alicja	
Prenumerata LAR	30	X-XI		

IV. Usługi zewnętrzne (odpłatne) wynikające z Ustawy o jednostkach doradztwa rolniczego

Zestawienie zrealizowanych usług doradczych ujęto w tabeli „Zestawienie usług doradczych”

V. Podnoszenie własnych kwalifikacji zawodowych

Temat kształcenia	Organizator kształcenia	Forma kształcenia	Data realizacji	Nazwisko i imię uczestnika – doradcy
Rola kobiety w środowisku wiejskim	LDG „Dolina Giełczwi”	konferencja	29.01.2010	Zofia Gorgol
Polityka rolna po 2013 roku	LIR	szkolenie	10.02.2010	
AGRO-FORUM – polityka rolna po 2013 roku	LIR	konferencja	22.02.2010	
Hodowla królików	LODR	konferencja	11.03.2010	
ABC Ekonomii	Fundacja z Łukowa	kurs	28-30.05.2010	
Dekorowanie potraw i tortów	DK Trawniki	pokaz	18.03.2010	

Różnicowanie...” „Drobna przedsiębiorczość”	LODR	szkolenie	19.05.2010	
Cross compliance w gosp. rolnym	LODR	konferencja	7.05.2010	
Odnawialne źródła energii	LODR, UM	konferencja	21.07.2010	
Renty strukturalne, Młody rolnik	LODR	szkolenie	11.08.2010	
Budowa biogazowni	LODR, UM	konferencja	28.09.2010	
Przetwórstwo żywności ekologicznej	LODR, UM	konferencja	4.10.2010	
Odnawialne źródła energii w domu i w przedsiębiorstwie	LODR, UM	konferencja	16.11.2010	
Przedsiębiorczość na terenach wiejskich	LODR, UM	konferencja	2.12.2010	
Pieczywo pełnoziarniste sposobem na zdrowie	LODR	konferencja	14.12.2010	
Archiwizacja w przedsiębiorstwie	LODR	szkolenie	15.12.2010	
Posiedzenie Komisji Rolnictwa przy Radzie Gminy Mełgiew	UG Mełgiew	seminarium	26.01.2010	Krawczak Agnieszka
Szkolenie działowe Ekologii i Ochrony Środowiska	LODR Końskowola	szkolenie	02.02.2010	
Szkolenie PROW 2007-2013	MRiRW	szkolenie	05.02.2010	
Wspólna Polityka Rolna po 2013 roku	GOK Piaski	szkolenie	10.02.2010	
Sady tradycyjne	LODR Końskowola	szkolenie	02.03.2010	
Zmiany w rozp. rolnośrodowiskowym, wypełnianie wniosków i planów RS	LODR Końskowola	szkolenie	16.03.2010	
ABC Ekonomii	Fundacja z Łukowa	kurs		
Szkolenie ekologiczne	CDR Radom	szkolenie	27-28.05.2010	
ABC organizacji i funkcjonowania grup producenckich	CDR Radom	szkolenie	14-17.09.2010	
Konferencja w UW Lublin	UW Lublin	seminarium	04.10.2010	
Wymagania norm ISO 9001:2008	LODR Końskowola	szkolenie	05.10.2010	
Sprzedaż bezpośrednią szansa na poprawę dochodowości do gosp.rolnych Lubelszczyzny	UW Lublin	konferencja	21.10.2010	
Szkolenie działowe Ekologia i Ochrona Środowiska	LODR Kōnskowola	szkolenie	25.11.2010	
Szkolenie dla kobiet „PROW 2007-2013”	Z. Gorgol	szkolenie	03.12.2010	
Modernizacja gosp.wiejskich	ZDR Elizówka	szkolenie	06.12.2010	
Szkolenie doradców ds.prod. zwierzęcej, roślinnej i ekologii	LODR Końskowola	szkolenie	16.12.2010	

Agrotechniczne- Zalecenia w uprawie rzepaku wiosną. Ochrona rzepaku przed chorobami, szkodnikami. Koszty produkcji rzepaku.	LODR- Końskowola	szkolenie	21.01.2010	Misztal Wiesława
Zarządzanie gospodarstwem rolnym.	LODR- końskowola	szkolenie	22.01.2010	
Szkolenie agrotechniczne	LODR- Końskowola	szkolenie	11.02.2010	
FADN-archiwizacja książek	LODR- Końskowola	szkolenie	22.06.2010	
Agrotechniczne-	LODR- Końskowola	szkolenie	25.11.2010	
Korzystanie z usług doradczych przez rolników	LODR Końskowola	szkolenie	07.01.2010	Stankowska Alicja
Zarządzanie gospodarstwem rolnym	LODR Końskowola	szkolenie	22.01.2010	
Wspólna polityka rolna po 2013 roku	LODR Końskowola	szkolenie	08.02.2010	
Szkolenie rolnośrodowiskowe: Działanie 6.4 Sady tradycyjne	LODR Końskowola	szkolenie	02.03.2010	
VAT w gospodarstwach rolnych, ARR –opłaty na fundusz promocji	LODR Końskowola	szkolenie	03.03.2010	
Szkolenie rolnośrodowiskowe – zmiany w rozporządzeniu - wypełnianie planu i wniosków rolnośrodowiskowych	LODR Końskowola	szkolenie	16.03.2010	
Informacja rynkowa	LODR Końskowola	szkolenie	14.04.2010	
Dostosowanie gospodarstw rolnych do wymogów wzajemnej zgodności	LODR Końskowola	szkolenie	08.06.2010	
FADN –archiwizacja książek	LODR Końskowola	szkolenie	22.06.2010	
PROW 2007-2013 Modernizacja gospodarstw rolnych, Różnicowanie gospodarstw w kierunku działalności nierolniczej, Tworzenie i rozwój mikroprzedsiębiorstw	Lubelska Izba Rolnicza	szkolenie	24.06.2010	
Sprzedaż bezpośrednia szans na poprawę dochodowości gospodarstw rolnych	LODR Końskowola Urząd Marszałkowski	konferencja	21.10.2010	
Przedsiębiorczość na terenach wiejskich	LODR Końskowola Lubelska Izba Rzemieślnicza	konferencja	02.12.2010	

Szkolenie dla kobiet: „Estetyzacja zagrody wiejskiej” - Rybczewice.	ZDR Piaski	szkolenie	10.12.2010	Szałachwiej Ewa
Szkolenie agrotechniczne „Rola właściwego odczynu gleby w produkcji roślinnej - wapnowanie gleby, rodzaje wapna”. - Rybczewice.	ZDR Piaski	szkolenie	16.12.2010	

VI. Działania administracyjne na rzecz organów nadzoru lub podmiotów współpracujących:

1. Współpraca ze Starostwem Powiatowym a w szczególności z Komisją ds. Rolnictwa i Urzędami Gmin w zakresie prac związanych z rolnictwem.
2. Prace w Lokalnej Grupie Działania „Dolina Giełczwi”.
3. Współpraca z Powiatowym Bankiem Spółdzielczym w zakresie kredytowania gospodarstw rolnych.
4. Prowadzenie dokumentacji biurowej, dokumentacji gospodarstw współpracujących.
5. Sporządzanie sprawozdań miesięcznych, kwartalnych, rocznych.
6. Współpraca z ARiMR, ARR, ANR.
7. Monitoring skupu : żywca wieprzowego, owoców i warzyw, zbóż.
8. Zbieranie informacji rynkowych pod potrzeby Lubelskie Aktualności Rolnicze (nawozy, środki ochrony roślin, usługi, pasze, opał, mat. budowlanych, sprzęt rolniczy, ciągniki.
9. Lustracja gospodarstw pod potrzeby kredytowe.
10. Współpraca z Państwową Inspekcją Ochrony Roślin i Nasiennictwa.
11. Współpraca z Klubami 4H województwa Lubelskiego.

18. ZDR W BIAŁEJ PODLASKIEJ

Siedziba ZDR: ul. Żeromskiego 3, 21-500 Biała Podlaska

Kierownik ZDR: Agnieszka Sęczyk

Rejon działania:

gminy: **Biała Podlaska, Drelów, Janów Podlaski, Konstantynów, Leśna Podlaska, Międzyrzec Podlaski, Rokitno, Terespol, Zalesie**

I. Działalność doradcza

Ilość zadań wdrożeniowo-upowszechnieniowych ujęto w tabeli „Zestawienie usług doradczych”

II. Działalność oświatowa (szkolenia, seminaria, kursy, konferencje)

Temat – zadanie	Ilość	Forma	Organizacja /wykład	Data realizacji	Nazwisko i imię doradcy
Zmiany w PROW 2007-2013	2	szkolenie	Organizacja + wykład	15, 17.03.2010	Sęczyk Agnieszka
Zasady przyznawania płatności w ramach systemów wsparcia bezpośredniego w kampanii 2010	1	szkolenie	Organizacja	26.02.2010	Sęczyk Agnieszka
Ocena gospodarstwa rolnego w zakresie spełniania wymogów wzajemnej zgodności	1	szkolenie praktyczne	Organizacja	22.07.2010	Sęczyk Agnieszka
Modernizacja gospodarstw rolnych – Warunki przyznawania pomocy; wypełnianie dokumentacji.	1	szkolenie	Organizacja + wykład	07.12.2010	Sęczyk Agnieszka
Zmiany w PROW 2007-2013	1	szkolenie	Wykład	05.03.2010	Sęczyk Agnieszka
Modernizacja gospodarstw pasiecznych	1	konferencja	Wykład	20.03.2010	Sęczyk Agnieszka
„Program rolnośrodowiskowy, nowe zasady przyznawania płatności bezpośrednich w kampanii 2010 roku”	1	szkolenie gminne	Organizacja + wykład	10.03.2010	Jakubiuk Joanna
Kurs chemizacyjny	2	kurs	Organizacja	17-18.03.2010 25-26.03.2010	Jakubiuk Joanna

PROW 2007-2013	1	szkolenie powiatowe	Organizacja	11.10.2010	Jakubiuk Joanna
Program rolnośrodowiskowy 2007-2013	4	szkolenie	Organizacja + wykład	10.11.2010 17.11.2010 08.12.2010 11.12.2010	Jakubiuk Joanna
Kurs chemizacyjny	1	kurs	Organizacja	27-28.05.2010	Kępa Jadwiga
Produkcja żywca wołowego - minimalne wymagania wzajemnej zgodności dla gospodarstw rolnych	1	szkolenie	Organizacja + wykład	03.11.2010	Kępa Jadwiga
Produkcja żywca wołowego. - PROW 2007-2013, zmiany do programu modernizacja gospodarstw rolnych	1	szkolenie	Organizacja + wykład	05.11.2010	Kępa Jadwiga
Produkcja żywca wołowego - minimalne wymagania wzajemnej zgodności dla gospodarstw rolnych	2	szkolenie	Organizacja + wykład	06.11.2010 08.11.2010	Kępa Jadwiga
Produkcja żywca wołowego	1	szkolenie	Organizacja + wykład	01.12.2010	Kępa Jadwiga
„Odmiany roślin strączkowych”	1	szkolenie	Organizacja	12.03.2010	Koszołko Katarzyna
Kurs chemizacyjny	1	kurs	Organizacja	21,22.06.2010	Koszołko Katarzyna
„Program rolnośrodowiskowy”, „Odmiany zbóż zalecane dla województwa lubelskiego”	1	szkolenie	Wykład	10.11.2010	Koszołko Katarzyna
„Program rolnośrodowiskowy”, Odmiany zbóż zalecane dla województwa lubelskiego, „Modernizacja gospodarstw rolnych”	1	szkolenie	Organizacja + wykład	16.11.2010	Koszołko Katarzyna
„Program rolnośrodowiskowy”, „Odmiany zbóż zalecane dla województwa	1	szkolenie	Wykład	17.11.2010	Koszołko Katarzyna

lubelskiego”, „Modernizacja gospodarstw rolnych”					
„Program rolnośrodowiskowy”, „Odmiany zbóż zalecane dla województwa lubelskiego”. Modernizacja gospodarstw rolnych	3	szkolenie	Organizacja + wykład	18.11.2010 25.11.2010 11.12.2010	Koszołko Katarzyna
„Zalecane odmiany zbóż w woj. lubelskim”. „Nasadzenia trwałe w rolnictwie ekologicznym”.	1	szkolenie	Organizacja + wykład	15.12.2010	Koszołko Katarzyna
Kurs chemizacyjny	3	kurs	Wykład	25- 26.03.2010 30- 31.03.2010 05- 06.11.2010	Matuszewski Andrzej
Zmiany w PROW 2007-2013	1	szkolenie	Organizacja + wykład	11.03.2010	Matuszewski Andrzej
Kurs kombajnistów	1	kurs	Wykład	07- 18.06.2010	Matuszewski Andrzej
Grupy producentów rolnych	5	szkolenie	Organizacja + wykład	08.11.2010 15.11.2010 06.12.2010 13.12.2010 15.12.2010	Matuszewski Andrzej
Kurs chemizacyjny	1	kurs	Organizacja	08- 09.04.2010	Nekreś Marianna
Choroby metaboliczne i rozród bydła. PROW 2007-2013.	3	szkolenie	Organizacja + wykład	06.11.2010 08.11.2010 10.11.2010	Nekreś Marianna
Minimalne wymagania wzajemnej zgodności dla gospodarstw rolnych objętych systemem płatności bezpośrednich.	2	szkolenie	Organizacja + wykład	08.11.2010 09.11.2010	Nekreś Marianna
Kurs chemizacyjny	3	kurs	Organizacja	25- 26.03.2010 30- 31.03.2010 05- 06.11.2010	Razukiewicz Teresa

Pozyskiwanie funduszy z PROW 2007-2013	1	szkolenie	Organizacja + wykład	12.03.2010	Razukiewicz Teresa
„Program rolnośrodowiskowy, nowe zasady przyznawania płatności bezpośrednich w kampanii 2010 roku”	1	szkolenie	Organizacja + wykład	01.03.2010	Sęczyk Dariusz
Kurs chemizacyjny	5	kurs	wykład	02.03.2010 17, 19.03.2010 25- 26.03.2010 08.04.2010 21- 22.06.2010	Sęczyk Dariusz
Wymogi wzajemnej zgodności w zakresie ochrony środowiska i bezpieczeństwa żywności, Modernizacja gospodarstw rolnych	4	szkolenie	Organizacja + wykład	04.11.2010 (2x) 15.11.2010. 09.12.2010	Sęczyk Dariusz
Kurs chemizacyjny	1	kurs	Organizacja	02- 03.03.2010	Siergiej Bożena
Nowe odmiany zbóż jarych. Zmiany w PROW 2007-2013.	1	szkolenie	Organizacja + wykład	13.03.2010	Siergiej Bożena
Nowe odmiany zbóż jarych. Zmiany w PROW 2007-2013.	4	szkolenie	Organizacja + wykład	03.11.2010 (2x) 05.11.2010, 04.11.2010	Siergiej Bożena
Perspektywy hodowli bydła mięsnego	1	szkolenie	Organizacja + wykład	11.03.2010	Wojtuszkiewicz Anna
Hodowla bydła i agroturystyka szansą regionu	2	szkolenie	Organizacja + wykład	17.11.2010. 24.11.2010	Wojtuszkiewicz Anna
Hodowla bydła mięsnego. Modernizacja gospodarstw rolnych	1	szkolenie	Organizacja + wykład	08.12.2010	Wojtuszkiewicz Anna
Hodowla bydła mięsnego. Cross-compliance	1	szkolenie	Organizacja + wykład	09.12.2010	Wojtuszkiewicz Anna

III. Działalność informacyjna, upowszechnieniowa i promocyjno – reklamowa

a. działania o charakterze masowym (m.in. broszury, ulotki, artykuły, wystawy)

Opis zadania	Ilość	Data realizacji	Nazwisko i imię doradcy
Artykuł informacyjny do Tygodnika Podlaskiego, „Co z rentami strukturalnymi”	1	I 2010	Sęczyk Agnieszka
Artykuł do LAR: Odszkodowanie za zniszczenie upraw przez dziki	1	I 2010	Wojtuszkiewicz Anna
Artykuł do LAR: Kształcimy przyszłych rolników – rozmowa z J. Dubiszem, dyrektorem Zespołu Szkół w Janowie Podlaskim	1	II 2010	Razukiewicz Teresa
Artykuł do LAR: Wywiad z Marcinem Sacharukiem	1	III 2010	Matuszewski Andrzej
Artykuł do LAR: Krzyżowanie w oborze	1	III 2010	Wojtuszkiewicz Anna
Artykuł do LAR: Wywiad z Wójtem Gminy Janów Podlaski	1	IV 2010	Razukiewicz Teresa
Artykuł do LAR „Jak sprostać wymogom programu rolnośrodowiskowego”	1	VI 2010	Jakubiuk Joanna
Artykuł do LAR: Nornikowate i ich zwalczanie	1	VIII 2010	Sęczyk Dariusz
Artykuł do LAR: Produkcja i sprzedaż produktów pochodzenia zwierzęcego w gospodarstwie – szansą dodatkowego zarobku	1	IX 2010	Wojtuszkiewicz Anna
Artykuł do LAR: Odchów jałówek na remont stada	1	X 2010	Nekreś Marianna
Artykuł do LAR „Z wizytą u laureatów”- wywiad z Robertem i Agatą Janczuk	1	XI 2010	Sęczyk Agnieszka
Artykuł do Wiadomości Gminnych – „Już wkrótce nabór wniosków na modernizację gospodarstw”	1	XI 2010	Sęczyk Agnieszka
Artykuł do LAR: Fakty i mity o mleku	1	XI 2010	Wojtuszkiewicz Anna
Artykuł do LAR: Bezpieczna obsługa zwierząt gospodarskich	1	XI 2010	Wojtuszkiewicz Anna
Broszura „Modernizacja gospodarstw rolnych”- cz. 2	1	X 2010	Sęczyk Agnieszka
Współdział w organizacji DOD w Grabanowie	1	06.06.2010	Sęczyk A., Jakubiuk J., Kępa J., Koszołko K, Matuszewski A., Nekreś M., Razukiewicz T., Siergiej B., Sęczyk D., Wojtuszkiewicz A.
Organizacja i obsługa stoiska informacyjno-promocyjnego LODR podczas dożynek powiatowych w Leśnej Podlaskiej	1	22.08.2010	Sęczyk D., Sęczyk A., Kępa J., Razukiewicz T.,

Organizacja i obsługa stoiska informacyjno-promocyjnego LODR podczas dożynek gminnych w Sworach	1	29.08.2010	Kępa Jadwiga, Sęczyk Agnieszka
Organizacja i obsługa stoiska informacyjno-promocyjnego LODR podczas dożynek gminnych w Szóstce	1	29.08.2010	Nekreś Marianna, Matuszewski Andrzej, Razukiewicz Teresa
Organizacja i obsługa stoiska informacyjno-promocyjnego LODR podczas dożynek gminnych w Krzewicy	1	29.08.2010	Siergiej B., Jakubiuk Joanna, Koszolko Katarzyna
Organizacja i obsługa stoiska informacyjno-promocyjnego LODR podczas dożynek gminno-parafialnych w Janowie Podlaskim	1	05.09.2010	Razukiewicz Teresa, Sęczyk Agnieszka
Organizacja i obsługa stoiska informacyjno-promocyjnego LODR podczas dożynek parafialnych w Białej Podlaskiej	1	05.09.2010	Wojtuszkiewicz Anna
Wywiad dla prasy – Tygodnik „Wspólnota”	1	06.06.2010	Sęczyk Agnieszka
Prezentacja multimedialna – „PROW 2007-2013 – wybrane działania osi I”	1	X 2010	Sęczyk Agnieszka

IV. Usługi zewnętrzne (odpłatne) wynikające z Ustawy o jednostkach doradztwa rolniczego

Zestawienie zrealizowanych usług doradczych ujęto w tabeli „Zestawienie usług doradczych”

V. Podnoszenie własnych kwalifikacji zawodowych

Temat kształcenia	Organizator kształcenia	Forma kształcenia	Data realizacji	Nazwisko i imię uczestnika – doradcy
Rachunkowość FADN	LODR	szkolenie	22.01.2010	Matuszewski A., Siergiej B.
Rolnictwo ekologiczne	LODR	szkolenie	02.02.2010	Jakubiuk J., Sęczyk D.
Zasady przyznawania płatności w ramach systemów wsparcia bezpośredniego w kampanii 2010	ARiMR Elizówka	szkolenie	25.02.2010	Sęczyk A., Siergiej B.
Zasady przyznawania płatności w ramach systemów wsparcia bezpośredniego w kampanii 2010	LODR	szkolenie	26.02.2010	Sęczyk A., Jakubiuk J., Matuszewski A., Razukiewicz T., Sęczyk D., Wojtuszkiewicz A.

Zasady rachunkowości FADN	LODR	szkolenie	26.02.2010	Matuszewski A., Razukiewicz T., Siergiej B.
Sady tradycyjne	LODR	szkolenie	02.03.2010	Jakubiuk J.
VAT w rolnictwie	LODR	szkolenie	03.03.2010	Matuszewski A.
Zmiany dotyczące programu rolnośrodowiskowego	LODR	szkolenie	16.03.2010	Jakubiuk J.
Seminarium nt. uprawy, ochrony i kontraktacji kukurydzy i rzepaku	LODR	seminarium	25.03.2010	Sęczyk A., Siergiej B., Koszołko K.
Cross-compliance	LODR	szkolenie	09.06.2010	Kępa J., Matuszewski A., Wojtuszkiewicz A.
Wybrane działania PROW 2007-2013	Starostwo Powiatowe w Białej Podlaskiej	szkolenie	22.06.2010	Sęczyk A., Jakubiuk J., Kępa J., Nekreś M., Razukiewicz T., Siergiej B., Wojtuszkiewicz A.
Szkolenie na Polach Rzepakowych Demonstracyjnych w Plebanii Woli	Związek Producentów Rzepaku	szkolenie	23.06.2010	Sęczyk A.
Seminarium Ekologiczne ze zwiedzaniem Ekotrasy w LODR w Końskowoli	LODR	seminarium	26.06.2010	Sęczyk A.
Przetwórstwo owoców i warzyw w gospodarstwie ekologicznym	CDR Radom	seminarium	01 – 02.07.2010	Sęczyk D.
Odstępstwo rolne; wypełnianie dokumentacji do Agencji Nasiennej	LODR	szkolenie	06.07.2010	Sęczyk A., Kępa J., Matuszewski A., Razukiewicz T., Sęczyk D., Siergiej B., Wojtuszkiewicz A.
Seminarium zbożowo-rzepakowe połączone ze szkoleniem na polatkach doświadczalnych	LODR; SDOO w Ciciborze Dużym	seminarium, szkolenie	08.07.2010	Sęczyk A., Kępa J., Matuszewski A., Nekreś M., Razukiewicz T., Sęczyk D., Siergiej B., Wojtuszkiewicz A.
Odnawialne źródła energii dla domu i biznesu	LODR	seminarium	21.07.2010	Matuszewski A.
Ocena gospodarstwa w zakresie spełniania	LODR	szkolenie praktyczne	22.07.2010	Sęczyk A., Jakubiuk J., Kępa

wymogów wzajemnej zgodności				J., Nekreś M., Sęczyk D., Siergiej B., Wojtuszkiewicz A.
Wdrażane działania PROW 2007-2013	LODR	szkolenie	11.08.2010	Matuszewski A.
Przetwórstwo mięsnych surowców ekologicznych na poziomie gospodarstwa	CDR Radom	szkolenie	30-31.08.2010	Jakubiuk J.
Prezentacja odmian kukurydzy na polach ZR-H w Cieleśnicy	ZR-H Cieleśnica	szkolenie	18.09.2010	Sęczyk A., Matuszewski A., Razukiewicz T.
Kurs na doradcę rolnośrodowiskowego	LODR	kurs	24-29.09.2010	Koszołko K.
Nowe odmiany kukurydzy	Firmy nasienne	szkolenie	26.09.2010	Nekreś M, Siergiej B., Wojtuszkiewicz T.
ABC Tworzenia Grup Producentów Rolnych	CDR Radom	szkolenie	28-30.09.2010	Matuszewski A.
Seminarium z rolnictwem i przetwórstwem żywności ekologicznej	LODR	seminarium	04.10.2010	Sęczyk A., Jakubiuk J.
Sprzedaż bezpośrednia szansą poprawy dochodowości rolników	Urząd Marszałkowski	seminarium	21.10.2010	Kępa J., Wojtuszkiewicz A.
Nowe przepisy w rolnictwie ekologicznym	CDR w Brwinowie	kurs internetowy	X – XI. 2010	Sęczyk A., Jakubiuk J., Nekreś M., Matuszewski A., Razukiewicz T., Sęczyk D., Siergiej B.,
Planowanie i sprawozdawczość elektroniczna w LODR	LODR	szkolenie	04.11.2010	Sęczyk A., Jakubiuk J., Kępa J., Matuszewski A., Razukiewicz T., Sęczyk D., Wojtuszkiewicz A.
Odnawialne źródła energii szansą dla rozwoju północnej części Lubelszczyzny	Urząd Marszałkowski	konferencja	08.11.2010	Jakubiuk J., Sęczyk D.
Grupy producentów rolnych	Urząd Marszałkowski	seminarium	16.11.2010	Matuszewski A.
Szkolenie branżowe dla technologów	LODR	szkolenie	18.11.2010	Kępa J., Nekreś M., Razukiewicz T., Sęczyk D., Siergiej B., Wojtuszkiewicz A.,
Ekologia w rolnictwie	LODR	szkolenie	18.11.2010	Kępa J., Nekreś M., Razukiewicz

				T., Sęczyk D., Siergiej B., Wojtuszkiewicz A.,
Produkcja i przechowywanie zbóż konsumpcyjnych	LODR	szkolenie	29.11.2010	Sęczyk D.
Modernizacja gospodarstw rolnych	ARiMR Elizówka	szkolenie	06.12.2010	Sęczyk A.
Modernizacja gospodarstw rolnych – warunki przyznawania pomocy i wypełniania dokumentacji	LODR	szkolenie	07.12.2010	Jakubiuk J., Kępa J., Matuszewski A., Nekreś M., Razukiewicz T., Sęczyk D., Siergiej B., Wojtuszkiewicz A.,
Nowoczesne uprawy zbóż	LODR	szkolenie	08.12.2010	Koszołko K., Sęczyk D.
Funkcjonowanie grup producentów - Serock	Ministerstwo Rolnictwa i Rozwoju Wsi	seminarium	08- 09.12.2010	Matuszewski A.
Szkolenie archiwalne	LODR	szkolenie	15.12.2010	Sęczyk A.

VI. Działania administracyjne na rzecz organów nadzoru lub podmiotów współpracujących:

1. Współpraca z ARiMR w zakresie wdrażania PROW 2007-2013, wdrażania systemu płatności bezpośrednich;
2. Współpraca z samorządem gminnym, powiatowym i wojewódzkim;
3. Współpraca z Gminnymi Ośrodkami Kultury, organizacjami pozarządowymi w zakresie aktywizacji społecznej oraz poszukiwania źródeł finansowania oddolnych inicjatyw;
4. Współpraca z Instytucjami pracującymi na rzecz rolnictwa i w jego otoczeniu: bankami, Inspekcją Ochrony Roślin i Nasiennictwa, Inspekcją Weterynaryjną, Placówką Terenową KRUS;
5. Współpraca z firmami zajmującymi się skupem i przetwórstwem produktów rolnych, firmami zaopatrzenia w środki do produkcji rolnej;
6. Współpraca ze Szkołami Rolniczymi i Izbą Rolniczą;
7. Realizacja zadań zleconych przez Urząd Marszałkowski, Lubelski Urząd Wojewódzki – m.in. udział w pracach komisji szacujących szkody powstałe w wyniku zdarzeń losowych.
8. Prowadzenie Regionalnego Ośrodka Informacyjno-Promocyjnego PROW 2007-2013;
9. Udział w naradach kadry kierowniczej, naradach Zespołu;
10. Planowanie i sprawozdawczość.

19. ZDR W WISZNICACH

Siedziba ZDR: **ul. Wygoda 10, 21-580 Wisznice**

Kierownik ZDR: **Kazimierz Samczuk**

Rejon działania:

gminy: **Wisznice, Tucznia, Sławatycze, Sosnówka, Kodeń, Piszczac, Łomazy, Rossosz,**

I. Działalność doradcza

Ilość zadań wdrożeniowo-upowszechnieniowych ujęto w tabeli „Zestawienie usług doradczych”

II. Działalność oświatowa (szkolenia, seminaria, kursy, konferencje)

Temat – zadanie	Ilość	Forma	Organizacja /wykład	Data realizacji	Nazwisko i imię doradcy
Vat w rolnictwie	1	Szkolenie	Organizacja	22.11.2010	Szołucha E.
Pozyskiwanie funduszy PROW 2007-2013	2	Szkolenie	Organizacja i wykład	24.03.2010 08.02.2010	Szołucha E.
	2	Szkolenie	Organizacja i wykład	03.02.2010 07.04.2010	Sztokalińska Z.
Finansowanie przedsięwzięć w gosp. Rolnym	2	Szkolenie	Organizacja i wykład	28.03.2010	Szołucha E.
	1	Szkolenie	wykład	08.11.2010	Szołucha E.
	1	Szkolenie	Organizacja	18.03.2010	Doroszuk M.
Kurs Chemizacyjny	9	Kurs	Organizacja	8-9 .03.2010	Szołucha E.
			Organizacja i wykład	8-9 .03.2010	Kisiel W.
			Organizacja i wykład	15-16.2010	Wygiera C.
			Organizacja i wykład	1-2.03.2010	Baj W.
			Organizacja	3-4.03.2010	Kozysa Z.
			Organizacja	24 – 25.03.2010	Doroszuk M.
			Organizacja	22 - 23.03.2010	Sokulski J.
			Organizacja	17-18.03.2010	Sawicki A.
Organizacja	11 - 12.03.2010	Sztokalińska Z.			
Programy rolno środowiskowe - gospodarstwa ekologiczne	1	Szkolenie	Organizacja	26.01.2010	Czesław W.
	1	Szkolenie	Organizacja i wykład	02.12.2010	Sawicki A.
Programy rolno środowiskowe-ochrona gleb i wód, ekstensywne trwałe użytki zielone	2	Szkolenie	Organizacja i wykład	03.02.2010 11.02.2010	Wygiera C.
	2	Szkolenie	Organizacja i wykład	04.02.2010	Sawicki A.
				22.03.2010	
Poprawa dobrostanu zwierząt zgodnie z wymogami UE. Poprawa dobrostanu zwierząt zgodnie z wymogami UE- bydło	2	Szkolenie	Organizacja i wykład	09.03.2010 19.10.2010	Wygiera C.
	2			Organizacja i wykład	

Podstawy rolnictwa ekologicznego	2	Szkolenie	Organizacja i wykład	16.02.2010	Kozysa Z.
	1	Szkolenie	Wykład	26.10.2010 08.11.2010	Doroszuk M.
Pozyskiwanie funduszy z PROW	3	Szkolenie	Organizacja i wykład	23.02.2010 16.03.2010 23.11.2010	Kozysa Z.
	2	Szkolenie	Organizacja i wykład	18.02.2010 18.11.2010	Doroszuk M.
	1	Szkolenie	Organizacja i wykład	03.11.2010	Baj W.
Program rolno środowiskowy – nowe przepisy, wymogi, zasady łączenia pakietów	1	Szkolenie	Organizacja i wykład	21.10.2010	Doroszuk M.
Nowoczesna technologia porzeczki czarnej	1	Szkolenie	Organizacja	25.01.2010	Kisiel W.
Nowoczesna technologia uprawy sadu pestkowego	1	Szkolenie	Organizacja i wykład	01.03.2010	Kisiel W.
Nowoczesna technologia w produkcji warzyw z zastosowaniem zasad CC	3	Szkolenie	Organizacja i wykład	15.03.2010 08.11.2010 15.11.2010	Kisiel W.
Dziedzictwo kulturowe i kulinarne- promocja produktów lokalnych, regionalnych i tradycyjnych	3	Szkolenie	Organizacja i wykład	10.02.2010 10.11.2010 01.12.2010	Sztokalińska Z.
Agrotechnika uprawy zbóż Ze szczególnym uwzględnieniem agrotechniki i ochrony roślin oraz dostosowanie do zasad wzajemnej zgodności	1	Szkolenie	Organizacja i wykład	04.10.2010	Sokulski J.
	1		Organizacja i wykład	07.04.2010	Baj W.
Agrotechnika uprawy roślin strączkowych ze szczególnym uwzględnieniem agrotechniki i ochrony roślin oraz dostosowanie do zasad wzajemnej zgodności	1	Szkolenie	Organizacja i wykład	15.02.2010	Sokulski J.
	1		Organizacja i wykład	24.02.2010	Baj W.
Programy RŚ – ochrona gleb i wód, ekstensywne trwałe użytki zielone	2	Szkolenie	Organizacja i wykład	22.02.2010 24.02.2010	Sokulski J.
PROW 2007-2013 (Modernizacja gospodarstw, ułatwianie startu młodemu rolnikom)	1	Szkolenie	Organizacja i wykład	08.03.2010	Sokulski J.
	1		Organizacja	10.03.2010	Baj W.
Podstawy rolnictwa ekologicznego, zasady wypełniania rejestru zabiegów agrotechnicznych	1	Szkolenie	Organizacja	08.11.2010	Sokulski J.
Agrotechnika uprawy roślin energetycznych	1	Szkolenie	Organizacja i wykład	02.02.2010	Baj W.

III. Działalność informacyjna, upowszechnieniowa i promocyjno – reklamowa

a. działania o charakterze masowym (m.in. broszury, ulotki, artykuły, wystawy)

Opis zadania	Ilość	Data realizacji	Nazwisko i imię doradcy
Artykuł do LAR	10	II kw.2010 I kw.2010 IV kw.2010 III kw.2010 I kw. 2010 IV kw.2010 IV kw.2010 II kw. 2010 III kw. 2010	Szołucha Elżbieta Kisiel Wiesław Wygiera Czesław Baj Władysław Kozysa Zofia Doroszuk Małgorzata Sokulski Józef Sawicki Andrzej Sztokalińska Zofia Samczuk Kazimierz
Wystawa płodów rolnych na dożynki Łomazy, Tuczna, Sosnówka 29.08.2010 Dubica, Liszna, Piszczac 12.09.2010	6	29.08.2010 12.09.2010	Szołucha Elżbieta Kisiel Wiesław Wygiera Czesław Baj Władysław Kozysa Zofia Doroszuk Małgorzata Sokulski Józef Sawicki Andrzej Sztokalińska Zofia Samczuk Kazimierz
Pomoc w organizacji DOD	1	27.05.2010 5-6.06.2010	Szołucha Elżbieta Kisiel Wiesław Wygiera Czesław Baj Władysław Kozysa Zofia Doroszuk Małgorzata Sokulski Józef Sawicki Andrzej Sztokalińska Zofia Samczuk Kazimierz

IV. Usługi zewnętrzne (odpłatne) wynikające z Ustawy o jednostkach doradztwa rolniczego

Zestawienie zrealizowanych usług doradczych ujęto w tabeli „Zestawienie usług doradczych”

V. Podnoszenie własnych kwalifikacji zawodowych

Temat kształcenia	Organizator kształcenia	Forma kształcenia	Data realizacji	Nazwisko i imię uczestnika – doradcy
Uprawa porzeczki czarnej	LODR	Szkolenie	25.01.2010	Szołucha E., Kisiel W., Wygiera C., Kozysa Z.

Płatności bezpośrednie	ARiMR	Szkolenie	26.02.2010	wszyscy doradcy
Seminarium ekologiczne	LODR	Szkolenie	04.10.2010	Wygiera C., Kozysa Z., Doroszuk M.
Szkolenie nt. sprawozdawczości elektronicznej	LODR	Szkolenie	04.11.2010	wszyscy doradcy
Nowe przepisy w rolnictwie ekologicznym i technologii produkcji	CDR	Kurs	11.10.2010- 10.11.2010	Wygiera C., Kozysa Z., Doroszuk M., Sztokalińska Z.
FADN	LODR	Szkolenie	22.01.2010 18.02.2010	Kozysa Z., Samczuk K.
Szkolenie ekologiczne dla doradców	LODR	szkolenie	02.02.2010	Kozysa Z., Doroszuk M.
Sady tradycyjne	LODR	szkolenie	02.03.2010	Kozysa Z., Doroszuk M.
Przetwórstwo mięsnych surowców ekologicznych na poziomie gospodarstwa	CDR	Szkolenie i pokaz	30- 31.08.2010	Kozysa Z.
Modernizacja gospodarstw rolnych-nowy nabór	LODR i ARiMR	szkolenie	06.12.2010	Kozysa Z.
Przetwórstwo ekologicznych owoców i warzyw	CDR	warsztaty	01- 02.07.2010	Doroszuk M.
Produkcja żywca króliczego w gospodarstwie	LODR	szkolenie	11.03.2010	Doroszuk M.
Odnawialne źródła energii dla domu i biznesu.	LODR	szkolenie	21.07.2010 16.11.2010	Doroszuk M.
Szkolenie inwentaryzacyjne	LODR	szkolenie	29.11.2010	Doroszuk M.
Nowa linia kredytowa i jej opłacalność	LODR	szkolenie	14.10.2010	wszyscy doradcy
Różnicowanie w kierunku działalności nierolniczej i Tworzenie i rozwój mikroprzedsiębiorstw – aktualna sytuacja.	LODR	szkolenie	27.05.2010	Doroszuk M.
Kurs na doradcę rolnośrodowiskowego	LODR	Kurs	24- 29.09.2010	Samczuk K.
Uprawa maliny i porzeczki czarnej	LODR Końskowola		16.02.2010	Kisiel W.
Odnawialne źródła energii szansą na rozwój północnej części Lubelszczyzny	Urząd Marszałkowski	Seminarium	08.11.2010	Samczuk K., Sawicki A., Sztokalińska Z.
Sprzedaż bezpośrednia szansą na poprawę dochodowości gospodarstw Lubelszczyzny	Urząd Marszałkowski	Seminarium	21.10.2010	Samczuk K., Sokulski J., Sztokalińska Z.
Kalkulacje produkcji rolniczej	LODR	Szkolenie	14.04.2010	Szołucha E.

Korzystanie z usług doradczych przez rolników i posiadaczy lasów	LODR	Szkolenie	26.10.2010	Szołucha E., Samczuk K.
Zmiany w programach rolno środowiskowych	LODR	Szkolenie	16.03.2010	Szołucha E.
Uprawa zbóż	LODR	Seminarium	08.12.2010	Sokulski J., Samczuk K.
Seminarium- o rzepaku	LODR	Seminarium	21.03.2010	Sokulski J.
Seminarium zbożowo-rzepakowe w SOO Cicibór Duży	LODR	Seminarium	08.07.2010	Sokulski J., Samczuk K.

VI. Działania administracyjne na rzecz organów nadzoru lub podmiotów współpracujących:

1. Cotygodniowy monitoring cen na dwóch targowiskach: Wisznice i Piszczac. Cotygodniowe ceny skupu żywca wieprzowego i wołowego, zbóż, owoców i warzyw. Comiesięczne ceny nawozów sztucznych, środków do produkcji, pasz i usług rolniczych. Monitoring zbioru zbóż, owoców i warzyw.
2. Przeprowadzenie ankietyzacji gospodarstw dla potrzeb SGH i IE.
3. Aktualizacja wykazu twórców ludowych, kapel ludowych, gospodarstw agroturystycznych, obiektów turystyki wiejskiej, harmonogram festynów i kiermaszy .
4. Ocena stanu przezimowania roślin /metoda monolitów glebowych, sporządzenie szacunków plonów ziemniaków i ocena zdrowotności.
5. Pomoc rolnikom w wypełnianiu wniosków: zwrot akcyzy za paliwo, oraz o dofinansowanie materiału siewnego.
6. Pomoc w organizacji Święta Kwitnących Sądów w Polubiczach i DOD w Grabanowie, oraz III Gali Koni Zimnokrwistych w Wisznicach.
7. Wytypowanie gospodarstw i firm do konkursu Agroliga 2010 i Konkurs „Sposób na sukces”.
8. Współpraca z Urzędami Gmin, Bankami, ARiMR, ARR, BLGD, Izbą Rolniczą i innymi instytucjami.

20. ZDR W ŁUKOWIE

Siedziba ZDR: ul. Przemysłowa 15, 21-400 Łuków

Kierownik ZDR: Jadwiga Wardak

Rejon działania:

gminy: Łuków, Adamów, Stoczek Łukowski, Serokomla, Stanin, Wola Mysłowska, Trzebieszów, Wojcieszków, Krzywda

I. Działalność doradcza

Ilość zadań wdrożeniowo-upowszechnieniowych ujęto w tabeli „Zestawienie usług doradczych”

II. Działalność oświatowa (szkolenia, seminaria, kursy, konferencje)

Temat – zadanie	Ilość	Forma	Organizacja /wykład	Data realizacji	Nazwisko i imię doradcy
Wzajemna zgodność a dopłaty bezpośrednie	1	szkolenie	1/1	28.01.2010	Wypych Teresa
PROW 2007-2013	1	szkolenie	1/1	16.02.2010	Wypych Teresa
Estetyka zagrody wiejskiej	3	szkolenie	3/3	23.02.2010, 03.03.2010, 09.03.2010	Wypych Teresa
Estetyka zagrody wiejskiej	1	wyjazd szkoleniowy	1/1	12.06.2010	Wypych Teresa
Żywnienie bydła- choroby metaboliczne	1	szkolenie	1/0	08/02/2010	Młynarz Bożena
Dobrostan zwierząt	1	szkolenie	1/1	01/02/2010	Młynarz Bożena
Wprowadzanie zasad - wymagania wzajemnej zgodności, a uzyskanie dopłat bezpośrednich	2	szkolenie	2/2	18-01/2010 16/02/2010	Młynarz Bożena
Fundusze strukturalne PROW 2007-2013	1	szkolenie	1/1	08/02/2010	Młynarz Bożena
Wymogi dotyczące poszczególnych pakietów w Programie Rolnośrodowiskowym	3	szkolenie	3/3	09.02.2010 15.02.2010 16.02.2010	Toporowicz Ewa
Zasady wzajemnej zgodności a dopłaty bezpośrednie	2	szkolenie	2/2	18.01.2010 03.03.2010	Toporowicz Ewa
Wprowadzanie zasad wzajemnej zgodności w gospodarstwach rolnych	1	szkolenie	1/1	28.01.2010	Kędziora Elżbieta
Wprowadzanie zasad wzajemnej zgodności w gospodarstwach rolnych	1	szkolenie	1/1	16.02.2010	Kędziora Elżbieta

Dobrostan zwierząt	1	szkolenie	1/1	10.02.2010	Kędziora Elżbieta
Żywnienie bydła, choroby metaboliczne	1	szkolenie	1/0	10.02.2010	Kędziora Elżbieta
Fundusze strukturalne PROW 2007-2013	1	szkolenie	1/1	03.03.2010	Kędziora Elżbieta
PROW 2007-2013 modernizacja gospodarstw rolnych	1	szkolenie	1/1	10.12.2010	Kędziora Elżbieta
Fundusze strukturalne 2007-2010	1	szkolenie	1/1	11.02.2010	Gojdycz Jan
Potrawy regionalne	1	pokaz	1/0	11.02.2010	Gojdycz Jan
Potrawy regionalne	1	pokaz	1/0	9-10.03.2010	Gojdycz Jan
Estetyka zagrody wiejskiej	1	wyjazd szk.	1/1	18.05.2010	Gojdycz Jan
Estetyka zagrody wiejskiej	1	wyjazd szk.	1/1	21.05.2010	Gojdycz Jan
Wprowadzenie zasad wzajemnej zgodności w gospodarstwie rolnym	2	szkolenie	2/2	26.01.2010 02.02.2010	Panasz Marzena
Racjonalne nawożenie makro i mikroskładnikami w uprawie roślin rolniczych	1	szkolenie	1/0	02.02.2010	Panasz Marzena
Ochrona roślin rolniczych przed chorobami, szkodnikami i chwastami	1	szkolenie	1/0	02.03.2010	Panasz Marzena
Fundusze strukturalne PROW 2007-2013	1	szkolenie	1/1	02.03.2010	Panasz Marzena
Nowoczesne technologie uprawy kukurydzy	1	szkolenie	1/0	28.01.2010	Wardak Jadwiga
Żywnienie bydła. Fundusze strukturalne PROW	1	szkolenie	1/1	05.02.2010	Wardak Jadwiga
Żywnienie bydła	1	szkolenie	1/0	13.02.2010	Wardak Jadwiga
Wprowadzanie zasady wzajemnej zgodności w gospodarstwach rolnych	1	szkolenie	1 / 1	14.01.2010	Grochowski Dariusz
Nowe technologie w produkcji roślin rolniczych	1	szkolenie	1/0	14.01.2010	Grochowski Dariusz
Fundusze strukturalne PROW 2007-2013	1	szkolenie	1/1	21.01.2010	Grochowski Dariusz
Wprowadzanie zasady wzajemnej zgodności	1	szkolenie	1/1	09.03.2010	Grochowski Dariusz

w gospodarstwach rolnych. Fundusze strukturalne PROW 2007-2013					
Komputerowy system wspomagania decyzji w ochronie ziemniaków przed zarazą ziemniaczaną	1	szkolenie	1/0	19.03.2010	Grochowski Dariusz
Ochrona roślin rolniczych przed chorobami szkodnikami i chwastami	1	szkolenie	1/0	11.03.2010	Grochowski Dariusz
Komputerowy system wspomagania decyzji w ochronie ziemniaków przed zarazą ziemniaczaną. Instalowanie programu.	1	szkolenie	1/0	20.05.2010	Grochowski Dariusz
Wyjazd szkoleniowy na „Dzień Ziemniaka w RZD w SGGW Żelazna”	1	wyjazd szkoleniowy	1/0	22.07.2010	Grochowski Dariusz
PROW 2007-2013 Modernizacja Gospodarstw Rolnych	1	szkolenie	1/1	10.12.2010	Grochowski Dariusz
Uprawa warzyw, dobór odmian, zalecenia uprawowe	2	szkolenie	2/0	03.02.2010 16.06.2010	Baran Krzysztof
Zasady wzajemnej zgodności w gospodarstwach rolnych	2	szkolenie	2/2	03.02.2010 19.02.2010	Baran Krzysztof
Aktualna sytuacja w sadach i jagodnikach, nawożenie roślin sadowniczych, ochrona sadów	1	szkolenie	1/0	19.02.2010	Baran Krzysztof
Wykorzystanie informacji rynkowej	1	wykład	1/0	12.02.2010	Mazur Andrzej
Rozliczanie VAT w rolnictwie	1	wykład	1/1	17.02.2010	Mazur Andrzej
Finansowanie przedsięwzięć inwestycyjnych	1	seminarium	1/1	11.03.2010	Mazur Andrzej
Rozliczanie VAT w rolnictwie	1	wykład	1/1	19.03.2010	Mazur Andrzej
Różnicowanie w kierunku	1	seminarium	1/1	13.07.2010	Mazur Andrzej

działalności pozarolniczej					
Nowe kredyty w rolnictwie	1	wykład	1/0	20.10.2010	Mazur Andrzej

III. Działalność informacyjna, upowszechnieniowa i promocyjno – reklamowa

a. działania o charakterze masowym (m.in. broszury, ulotki, artykuły, wystawy)

Opis zadania	Ilość	Data realizacji	Nazwisko i imię doradcy
DOD Grabanów	1	06.06.2010	Wszyscy pracownicy
DOD Końskowola	1	27.06.2010	Wardak J. Mazur A, Młynarz B., Gojdycz J., Grochowski D
Święto Ziemniaka	1	19.09.2010	Wardak J. Grochowski D. Mazur A. Baran K,
Dożynki Gminne Stara Huta	1	29.08.2010	Młynarz B, Kędziora E
Dożynki Gminne Szaniawy Matysy	1	12.09.2010	Radomska M, Wardak J, Gojdycz J, Grochowski D, Baran K, Kędziora E,
Dożynki Gminne Zarzec Łuk.	1	29.08.2010	Wardak J, Mazur A, Grochowski D, Gojdycz J, Baran K. Wypych T.
Dożynki Powiatowe Kobiątki Stare	1	22.08.2010	Mazur A, Wardak J, Wypych T, Gojdycz J, Baran K, Kędziora E,
Artykuły; 1.Uprawy późniwe; Przechowalnictwo owoców i warzyw	2	07.2010 09.2010	Wardak Jadwiga
Opłacalność produkcji ziemniaków	1	02.2010	Mazur Andrzej
Cięcie drzew owocowych-ziarnkowych	1	11.2010	Baran Krzysztof
Pielęgnacja roślin doniczkowych	1	11.2010	Wypych Teresa

IV. Usługi zewnętrzne (odpłatne) wynikające z Ustawy o jednostkach doradztwa rolniczego

Zestawienie zrealizowanych usług doradczych ujęto w tabeli „Zestawienie usług doradczych”

V. Podnoszenie własnych kwalifikacji zawodowych

Temat kształcenia	Organizator kształcenia	Forma kształcenia	Data realizacji	Nazwisko i imię uczestnika – doradcy
Nowoczesna uprawa rzepaku	LODR	Seminarium	21.01.2010	Baran K. Grochowski D
Nowoczesna uprawa kukurydzy	LODR	Seminarium	28.01.2010	Wszyscy pracownicy
Żywienie bydła	LODR	Szkolenie	05.02.2010	Baran K, Toporowicz E. Wardak J,

				Grochowski D, Młynarz B, Kędziora E, Radomska M
Wykorzystanie informacji cenowych do prowadzenia działalności produkcyjnej, polityki sprzedażowo-zakupowej	LODR	szkolenie	12.02.2010	Wszyscy pracownicy
Uprawa malin, mechanizacja zbioru	LODR	Seminarium	16.02.2010	Baran K
Szkolenie FADN	LODR	Szkolenie	18.02.2010 23.07.2010	Baran K, Wypych T, Grochowski D, Młynarz B. Kędziora E, Radomska M.
Kurs komputerowy – Excel, WORD, Przygotowanie prezentacji	LODR	Kurs	24- 25.02.2010	BaranK, Toporowicz E. Wardak J Mazur A
Przyznawania płatności bezpośrednich, zasady wypełniania wniosków	LODR. ARiMR	szkolenie	12.03.2010	Wszyscy pracownicy
Technologia uprawy kukurydzy i rzepaku. Produkcja biopaliw	LODR	Seminarium	25.03.2010	Baran K, Grochowski D.
Nowoczesne metody uprawy zbóż i rzepaku	LODR	szkolenie	27.05.2010	Grochowski D
Odstępstwo rolne. Wypełnianie wniosku o dofinansowanie	LODR; ARR	Szkolenie	06.07.2010	Baran K, Gojdyz Jan Toporowicz E. Grochowski D
Przegląd gospodarstw. Zasady wzajemnej zgodności	LODR	Szkolenie	14.07.2010	Wszyscy pracownicy
Zasady działania rynku hurtowego	LODR	Szkolenie	20.07.2010	Wszyscy pracownicy
Nowa linia kredytowa na działalność rolniczą	LODR	Szkolenie	20.10.2010	Baran K, Mazur A
Sprawozdawczość elektroniczna	LODR	Szkolenie	04.11.2010	Wszyscy pracownicy
Szkolenie działu technologii- ogrodnictwo Pr. Roślinna i zwierzęca	LODR	Szkolenie	18.11.2010	Wszyscy pracownicy
Przegląd gospodarstwa pod względem wzajemnej zgodności	LODR	Szkolenie	19.11.2010	Wszyscy pracownicy
Modernizacja gospodarstw w latach 2007-2013	LODR	Szkolenie	10.12.2010	Wszyscy pracownicy
Uprawa warzyw	ZDR Łuków	szkolenie	03.02.2010	Wypych T, Gojdyz J

Informacje rynkowe	LODR	szkolenie	12.02.2010	Wszyscy pracownicy
Przedsiębiorczość w gospodarstwach wiejskich	LODR	szkolenie	15.03.2010	Wypych T,
Programy rolnośrodowiskowe	LODR	szkolenie	16.03.2010	Wypych T, Wardak J. Toporowicz E.
Wzajemna zgodność	LODR	szkolenie	09.06.2010	Wszyscy pracownicy
Usługi doradcze	LODR	szkolenie	09.06.2010	Wszyscy pracownicy
Różnicowanie działalności	LGD	szkolenie	13.07.2010	Wypych T, Gojdyca J,
Odnawialne źródła energii	LODR	szkolenie	21.07.2010	Wypych T,
Nowe przepisy w rolnictwie ekologicznym	CDR Brwinów	Kurs internetowy	15.10- 10.11.2010	Wypych T, Toporowicz E,
Odnawialne źródła energii dla domu i biznesu	LODR	konferencja	16.11.2010	Wypych T, Toporowicz E, Gojdyca J
Konferencja Tworzymy szlak Ziemi Łukowskiej	LGD	konferencja	26- 27.08.2010	Gojdyca J, Wardak J
Przetwórstwo surowców owocowo-warzywnych	LODR	szkolenie	01- 02.07.10	Toporowicz Ewa
Rolnictwo ekologiczne-akty prawne i zasady prowadzenia gospodarstwa	LODR	seminarium	18.11.2010	Toporowicz E. Wardak J
Żywnienie bydła, ocena pasz objętościowych	Firma Jurex	Szkolenie, pokaz	21-01-2010	Młynarz B, Kędziora E, Radomska M
Ocena żywienia krów mlecznych na podstawie składu mleka	LODR	szkolenie	13.02.2010	Młynarz B, Kędziora E, Radomska M Wardak J
Gospodarstwa agroturystyczne, spotkanie z przedstawicielami LGD z Nałęczowa i Janowa Lubelskiego	LGD	Wyjazd szkoleniowy	27- 28.05.2010	Młynarz B, Kędziora E,
Agroforum2010	Uniwersytet Przyrodniczy	seminarium	22.10.2010	Grochowski D., Wardak J
Ocena roślin uprawnych w SDOO w Cicibór Duży	LODR	szkolenie	8.07.2010	Grochowski D, Radomska M
Fundusze Strukturalne PROW 2007-2013	LODR	szkolenie	11.08.2010	Grochowski D, Wardak J
Modernizacja gospodarstw rolnych PROW 2007-2013	LODR	szkolenie	6.12.2010	Grochowski D, Kędziora E
Nowoczesne technologie uprawy pszenicy konsumpcyjnej na cele piekarnicze	LODR	szkolenie	8.12.2010	Grochowski D, Radomska M, Młynarz B, Wardak J

Metodyka liczenia kosztów produkcji roślinnej i zwierzęcej	LODR	wykład	03.2010	Mazur Andrzej
Wsparcie mikroprzedsiębiorstw	ARiMR	wykład	05.2010	Mazur Andrzej
Nowe kredyty inwestycyjne	Grabanów	wykład	10.2010	Mazur Andrzej

VI. Działania administracyjne na rzecz organów nadzoru lub podmiotów współpracujących:

1. Udział w sesjach Rady Powiatu, Rad Gmin i Sołtysów.
2. Sporządzanie ankiet z zakresu koniunktury w rolnictwie.
3. Prace na rzecz LGD Razem ku lepszej przyszłości.
4. Udział w pracach Stowarzyszenia Krzewienia Kultury na wsi Szansa.
5. Prace w komisji konkursowej „Piękna zagroda wiejska”.
6. Współpraca z gazetami lokalnymi.

21. ZDR W PARCZEWIE

Siedziba ZDR: **ul. Lubartowska 4, 21-200 Parczew**

Kierownik ZDR: **Halina Żelazowska**

Rejon działania:

gminy: **Parczew, Siemień, Sosnowica, Podedwórze, Jabłoń, Milanów, Dębowa Kłoda**

I. Działalność doradcza

Ilość zadań wdrożeniowo-upowszechnieniowych ujęto w tabeli „Zestawienie usług doradczych”

II. Działalność oświatowa (szkolenia, seminaria, kursy, konferencje)

Temat – zadanie	Ilość	Forma	Organizacja /wykład	Data realizacji	Nazwisko i imię doradcy
PROW 2007-2013	1	szkolenie	Organizacja i wykład	14.01.2010	Maciejuk Małgorzata
Założenie i działalność Klubów 4H	1	szkolenie	Organizacja	23.02.2010	Maciejuk Małgorzata
Zmiany w PROW 2007 - 2013	2	szkolenie	Organizacja i wykład	04.03.2010	Maciejuk Małgorzata
Zasady Rejestracji KGW jako Stowarzyszenia, możliwości korzystania z małych grantów i projektów ogłaszanych przez Fundację.	1	szkolenie	Organizacja i wykład	08.03.2010	Maciejuk Małgorzata
Kurs garmazeryjny	1	kurs	Organizacja	14-16.10.2010	Maciejuk Małgorzata
PROW 2007-2013	2	szkolenie	Organizacja /wykład	24.02.2010 11.10.2010	Suwińska Ewa
Wymogi dotyczące poszczególnych pakietów w Programie Rolnośrodowiskowym	2	szkolenie	Organizacja /wykład	26.02.2010 16.06.2010	Suwińska Ewa
Podstawy rolnictwa ekologicznego (płodozmian, ochrona roślin i nawożenie)	1	szkolenie	Organizacja/ wykład	18.11.2010	Halina Żelazowska Suwińska Ewa
Kurs chemizacyjny	1	kurs	Organizacja	15-16.06.2010	Suwińska Ewa
Cross Compliance w produkcji rolniczej	2	szkolenie	Organizacja/ wykład	12.01.2010 14.01.2010	Rowiński Tadeusz
Zmiany w PROW 2007-13	5	szkolenie	Organizacja/wykład Organizacja/wykład Organizacja/wykład Organizacja/wykład Wykład	14.01.2010 07.02.2010 04.03.2010 23.03.2010 16.08.2010	Rowiński Tadeusz
	1	szkolenie	Organizacja/wykład	24.02.2010	Danuta

	1	szkolenie	Organizacja/wykład	09.02.2010	Kalińska Bernard Chilczuk
Uprawa nawożenie i ochrona zbóż, kukurydzy i ziemniaków	1	szkolenie	Organizacja	22.02.2010	Rowiński Tadeusz
Nowe technologie w produkcji zbóż i rzepaku	1	szkolenie	Organizacja	16.02.2010	Rowiński Tadeusz
PROW 2007-2013	1	szkolenie	Organizacja /wykład	24.02.2010	Golecki Arkadiusz
Cross Compliance	2	szkolenie	Organizacja /wykład	24.02.2010 15.12.2010	Golecki Arkadiusz
Rola wapnowania i właściwy odczyn gleby w produkcji roślinnej.	1	szkolenie	Organizacja /wykład	12.03.2010	Golecki Arkadiusz
Racjonalne nawożenie makro i mikroskładnikami w uprawie roślin rolniczych.	1	szkolenie	Organizacja /wykład	20.10.2010	Golecki Arkadiusz
Cross-compliance	1	szkolenie	wykład	17.02.2010	Chilczuk Bernard
Ekonomika w gospodarstwach rolnych	1	szkolenie	Organizacja/ wykład	04.03.2010	Chilczuk Bernard
Wykorzystywanie informacji cenowych do prowadzenia działalności produkcyjnej i polityki sprzedażowo-zakupowej	1	szkolenie	organizacja	29.06.2010	Chilczuk Bernard
Zmiany w VAT	1	szkolenie	Organizacja/ Wykład	18.11.2010	Halina Żelazowska Chilczuk Bernard
Modernizacja gospodarstw rolnych	1	szkolenie	Wykład/ organizacja	13.12.2010	Chilczuk Bernard
Zmiany w podatku VAT w 2011	1	szkolenie	organizacja	16.12.2010	Chilczuk Bernard
Zmiany w PROW 2007-2013 -Różnicowanie	1	szkolenie	Organizacja/ wykład	01.03.2010	Danuta Kalińska
Programy RS ,cross compliance	1	szkolenie	wykład	26.02.2010	Danuta Kalińska
Zdrowy styl życia	2	szkolenie	Organizacja/ wykład	25.11.2010 07.12.2010	Danuta Kalińska

III. Działalność informacyjna, upowszechnieniowa i promocyjno – reklamowa

a. działania o charakterze masowym (m.in. broszury, ulotki, artykuły, wystawy)

Opis zadania	Ilość	Data realizacji	Nazwisko i imię doradcy
DOD w Grabanowie	1	06.06.2010	Maciejuk M., Rowiński T., Golecki A., Chilczuk B., Kalińska D., Żelazowska H.
Artykuł do LAR	1	30.08.2010	Maciejuk M.
Dożynki gminy Milanów w Radezu	1	29.08.2010	Suwińska E., Halina Ż.
Dożynki Gminne w Kolanie	1	29.08.2010	Rowiński T., Maciejuk M.
Dożynki Gminne Podedwórze,	1	22.08.10,	Chilczuk B., Maciejuk M.
Artykuł do LAR	3	03.12.2010 30.08.2010	Chilczuk B., Kalińska D., Maciejuk M.
Dni Dębowej Kłody	1	26, 27.06.2010	Kalińska D.
Dni Jabłonia	1	01.08.10	Maciejuk M., Chilczuk B.
Święto Krainy Rumianku w Podedwórzcu	1	13.06.2010	Maciejuk M., Chilczuk B.
Dożynki Gminne w Parczewie	1	29.08.2010	Halina Ż.

IV. Usługi zewnętrzne (odpłatne) wynikające z Ustawy o jednostkach doradztwa rolniczego

Zestawienie zrealizowanych usług doradczych ujęto w tabeli „Zestawienie usług doradczych”

V. Podnoszenie własnych kwalifikacji zawodowych

Temat kształcenia	Organizator kształcenia	Forma kształcenia	Data realizacji	Nazwisko i imię uczestnika – doradcy
Szkolenie z FADN	LODR w Końskowoli	Szkolenie	22.01.2010	Maciejuk M., Chilczuk B., Rowiński T., Suwińska E., Golecki A., Kalińska D.
Programy RS	LODR w Końskowoli	Szkolenie	02.02.2010	Maciejuk M., Suwińska E., Golecki A., Chilczuk B.
Zmiany w Programach RS	LODR w Końskowoli	Szkolenie	16.03.2010	Maciejuk M., Suwińska E.

Zdrowe żywienie	Sołtys Podedwórze	Szkolenie	27.03.2010	Maciejuk M.
Różnicowanie działalności w kierunku nierolniczym. Tworzenie i rozwój mikroprzedsiębiorstw	LODR w Końskowoli, ARiMR	Szkolenie	19.05.2010	Maciejuk M., Kalińska D.
Minimalne wymagania wzajemnej zgodności	Ośrodek Szkoleniowy w Grabanowie	Szkolenie	09.06.2010	Maciejuk M., Suwińska E., Chilczuk B., Rowiński T., Żelazowska H.
Analiza cen rynkowych	Ośrodek Szkoleniowy w Grabanowie	Szkolenie	09.06.2010	Maciejuk M., Suwińska E., Chilczuk B., Rowiński T., Żelazowska H.,
Zmiany PROW 2007 - 2013	ZDR Parczew	Szkolenie	16.08.2010	Maciejuk M., Suwińska E., Golecki A., Żelazowska H., Kalińska D.
Kurs internetowy z Ekologii	CDR Brwinów	Kurs Internetowy	X-XI.2010	Maciejuk M., Suwińska E., Golecki A., Chilczuk B.
Sprawozdawczość elektroniczna	LODR w Końskowoli	Szkolenie	04.11.2010	Maciejuk M., Suwińska E., Rowiński T., Kalińska D., Żelazowska H., Golecki A., Chilczuk B.
Modernizacja gospodarstw rolnych	Bernard Chilczuk	Szkolenie	13.12.2010	Maciejuk M., Rowiński T., Kalińska D., Żelazowska H., Golecki A.
Przetwórstwo surowców mięsnych ekologicznych na poziomie gospodarstwa	CDR Radom	Warsztaty	30-31.08.2010	Suwińska E.
Natura 2000 „Wrzosowisko Nowy Orzechów”	RDOŚ Lublin	Szkolenie	24.11.2010	Suwińska E., Golecki A.
Odnawialne źródła energii	LODR Końskowola	Szkolenie	21.07.2010	Rowiński T.
Zmiany w PROW 2007-13	OR ARiMR w Elizówce	Szkolenie	12.08.2010	Rowiński T.
Szkolenie w SDOD Cicibór	SDOD Cicibór	Szkolenie	08.07.2010	Golecki A., Chilczuk B.
Natura 2000 „Wrzosowisko Nowy Orzechów”	RDOŚ Lublin	Szkolenie	15.12.2010	Golecki A.

Modernizacja gospodarstw rolnych	Bernard Chilczuk	Szkolenie	13.12.2010	Golecki A.
Ceny rynkowe	Bożena Michaluk	Szkolenie	08.04.2010	Chilczuk B.
Uprawa zbóż i rzepaku	Cilas i Kuczyńska	Szkolenie	10.06.2010	Chilczuk B.
Biogazownia	LODR Końskowola	Szkolenie	30.09.2010	Chilczuk B.
Odnawialne źródła energii	Urząd Marszałkowski, LODR w Końskowoli	Szkolenie	16.11.2010	Chilczuk B.
Modernizacja gospodarstw rolnych	LODR w Końskowoli, ARiMR	Szkolenie	06.12.2010	Chilczuk B.
Różnicowanie działalności rolniczej	LODR w Końskowoli	Narada - szkolenie	15.03.2010	Kalińska D.
Szkolenie na doradcę RS	LODR w Końskowoli	Szkolenie	24-29.09.2010	Kalińska D.
Modernizacja gospodarstw rolnych	Bernard Chilczuk	Szkolenie	13.12.2010	Kalińska D.
Egzamin na Doradcę RS	LODR w Końskowoli		14.12.2010	Kalińska D.

VI. Działania administracyjne na rzecz organów nadzoru lub podmiotów współpracujących:

1. Współpraca z KGW, Gminnymi Ośrodkami Kultury, BGŻ Parczew, US Parczew, Starostwo Powiatowe w Parczewie, ARiMR Parczew, ARiMR Elizówka.
2. Wnioski o zwrot na materiał siewny.
3. Udział w zebraniach wiejskich.
4. Organizacja wyjazdu po róże do Końskowoli dla kobiet z KGW.
5. Udział w Wieczorku Poetyckim w Kolanie.

22. ZDR W RADZYNIU PODLASKIM

Siedziba ZDR: **ul. Rynek 10 A, 21-300 Radzyń Podlaski**

Kierownik ZDR: **Urszula Sawczuk**

Rejon działania:

gminy: **Borki, Czemierniki, Kąkolewnica Wschodnia, Komarówka Podlaska, Radzyń Podlaski, Ulan, Wohyń.**

I. Działalność doradcza

Ilość zadań wdrożeniowo-upowszechnieniowych ujęto w tabeli „Zestawienie usług doradczych”

II. Działalność oświatowa (szkolenia, seminaria, kursy, konferencje)

Temat – zadanie	Ilość	Forma	Organizacja /wykład	Data realizacji	Nazwisko i imię doradcy
Nowe zagrożenia w uprawie roślin rolniczych	3	szkolenie	wykład	08.01.2010 11.01.2010 01.03.2010	Grochoła Bohdan
Rola wapnowania i właściwego odczynu gleby w produkcji roślinnej	1	szkolenie	organizacja	15.03.2010	Grochoła Bohdan
Uprawa roślin strączkowych. Wykorzystanie nasion roślin strączkowych w żywieniu zwierząt gospodarskich	1	szkolenie	organizacja	19.01.2010	Grochoła Bohdan
Renty strukturalne, Ułatwienie startu młodym rolnikom, Modernizacja gospodarstw rolnych	1	szkolenie	organizacja/ wykład	02.02.2010	Grochoła Bohdan
Wypełnianie wniosków obszarowych -2010	2	szkolenie	organizacja/ wykład	10.03.2010 11.03.2010	Grochoła Bohdan
Nowe technologie w uprawie zbóż. Nowe zagrożenia w uprawie roślin rolniczych	5	szkolenie	organizacja/ wykład	08.01.2010 11.01.2010 01.03.2010 02.03.2010 15.03.2010	Kardas Jan
Zmiany w PROW 2007-13	1	szkolenie	organizacja	06.12.2010	Kardas Jan
Rola wapnowania i właściwego odczynu gleby w produkcji roślinnej	2	szkolenie	organizacja/ wykład	24.08.2010 26.08.2010	Babicz Krystyna

Nowe zagrożenia w uprawie roślin rolniczych. Zwalczenie owsa głuchego	1	szkolenie	organizacja/ wykład	08.09.2010	Babicz Krystyna
Nowe zagrożenia w uprawie roślin rolniczych. Choroby i szkodniki w uprawie maliny i porzeczki	1	szkolenie	organizacja	25.10.2010	Babicz Krystyna
Rola wapnowania i właściwego odczynu gleby w produkcji roślinnej. Fundusze strukturalne UE- nabór 2010	1	szkolenie	organizacja/ wykład	07.11.2010	Babicz Krystyna
Zmiany w PROW 2007-13	1	szkolenie	organizacja	08.12.2010	Babicz Krystyna
Wypełnianie wniosków obszarowych w 2010 r. Minimalne wymagania na OSN w Komarówce	1	szkolenie	organizacja	12.03.2010	Kowalczuk Andrzej
Żywienie trzody chlewnej w oparciu o pasze firmy Josera	1	szkolenie	organizacja/ wykład	12.05.2010	Kowalczuk Andrzej
Rola wapnowania i właściwego odczynu gleby w produkcji roślinnej	2	szkolenie	organizacja/ wykład	22.07.2010 23.07.2010	Kowalczuk Andrzej
Ochrona wód przed zanieczyszczeniami powodowanymi przez azotany pochodzenia rolniczego	1	szkolenie	organizacja	22.10.2010	Kowalczuk Andrzej
Kurs chemizacyjnyjny	2	kurs	organizacja	09- 12.04.2010 06- 07.05.2010	Kowalczuk Andrzej
Wypełnianie wniosków obszarowych w 2010 r.	1	szkolenie	organizacja/ wykład	01.03.2010	Golach Jarosław
Zarządzanie gospodarstwem rolnym z wykorzystaniem kalkulacji rolniczych	1	szkolenie	organizacja/ wykład	24.09.2010	Golach Jarosław
Zasada wzajemnej zgodności CC	1	szkolenie	organizacja/ wykład	29.10.2010	Golach Jarosław

Modernizacja gospodarstw rolnych	1	szkolenie	organizacja/ wykład	05.11.2010	Golach Jarosław
Zasada wzajemnej zgodności CC	1	szkolenie	organizacja/ wykład	02.12.2010	Golach Jarosław
Zmiany w PROW 2007-13	1	szkolenie	organizacja/ wykład	28.02.2010	Mróz Anna
Promowanie zdrowego stylu życia .Poprawa standardu i jakości życia w wiejskim gosp. domowym	1	szkolenie	organizacja/ wykład	08.03.2010	Mróz Anna
Uprawa i wykorzystanie roślin strączkowych. Wypełnianie wniosków obszarowych	1	szkolenie	organizacja/ wykład	11.03.2010	Mróz Anna
Zachowanie dziedzictwa kulturowego- rękodzieło ludowe. Propagowanie kultury i tradycji	2	szkolenie	organizacja	15.03.2010 21.06.2010	Mróz Anna
Zagrożenia w rolnictwie widziane oczami dziecka	1	konkurs plastyczny	organizacja	21.05.2010	Mróz Anna
Zakładanie stowarzyszeń i rejestracja produktu tradycyjnego	1	szkolenie	wykład	08.09.2010	Mróz Anna
Promowanie zdrowego stylu życia, zachęcanie do refleksji nad trybem własnego życia	1	Wyjazd studyjny	organizacja	25.09.2010	Mróz Anna
Produkt tradycyjny, programy wspomagające, zasady zakładania stowarzyszeń	1	szkolenie	wykład	07.11.2010	Mróz Anna
Rękodzieło ludowe, dziedzictwo kulturowe	1	szkolenie	organizacja/ wykład	16.11.2010	Mróz Anna
Możliwości podjęcia działalności pozarolniczej	1	szkolenie	organizacja/ wykład	06.01.2010	Grochowski Marek
Zmiany w PROW 2007-13	1	szkolenie	organizacja/ wykład	12.01.2010	Grochowski Marek
Uprawa roślin strączkowych, odstępstwo nasienne	1	szkolenie	organizacja	04.03.2010	Grochowski Marek

Modernizacja gospodarstw rolnych, różnicowanie działalności.	2	szkolenie	organizacja/ wykład	02.12.2010 09.12.2010	Grochowski Marek
Dzień z Doradztwem	1	seminarium	organizacja	05.03.2010	ZDR-załoga.

III. Działalność informacyjna, upowszechnieniowa i promocyjno – reklamowa

a. działania o charakterze masowym (m.in. broszury, ulotki, artykuły, wystawy)

Opis zadania	Ilość	Data realizacji	Nazwisko i imię doradcy
Artykuł do LAR „Współpraca samorządu gminy Borki z Doradztwem Rolniczym”	1	II.2010	Grochoła B.
Artykuł do LAR „Promocja 16 produktów tradycyjnych na ziemi kąkolewskiej”	1	III.2010	Mróz A.
Artykuł do LAR „Grupa producencka naszego regionu”	1	X.2010	Golach J.
DOD w Grabanowie	1	VI.2010	Golach J., Kardas J., Babicz K., Kowalczuk A., Grochoła B., Mróz A., Grochowski M.
Wystawy dożynkowe	2	IX.2010	Golach J., Kowalczuk A.
Wystawy dożynkowe	4	VIII-IX.2010	Grochowski M.
Wystawy dożynkowe	2	VIII-IX.2010	Grochoła B., Mróz A.
Wystawy dożynkowe	3	VIII-IX.2010	Kardas J., Babicz K.
Festyn w Turowie-prowadzenie i pomoc w przygotowaniu	1	VI.2010	Mróz A.

IV. Usługi zewnętrzne (odpłatne) wynikające z Ustawy o jednostkach doradztwa rolniczego

Zestawienie zrealizowanych usług doradczych ujęto w tabeli „Zestawienie usług doradczych”

V. Podnoszenie własnych kwalifikacji zawodowych

Temat kształcenia	Organizator kształcenia	Forma kształcenia	Data realizacji	Nazwisko i imię uczestnika – doradcy
Wykorzystanie raportów FADN	LODR w Końskowoli	szkolenie	22.01.2010	Golach J., Sawczuk U., Grochowski M.

Analiza ekonomiczna gospodarstwa.	LODR w Końskowoli IER	szkolenie	18.02.2010	Golach J., Grochowski M., Sawczuk U.
VAT w rolnictwie	LODR w Końskowoli	szkolenie	03.03.2010	Golach J.
Analiza cen rynkowych	LODR w Końskowoli	szkolenie	14.04.2010	Golach J.
Grupy producentów owoców warzyw	Urząd Marszałkowski i LODR w Końskowoli	seminarium	31.05.2010	Golach J.
Sprawozdawczość elektroniczna LODR	LODR w Końskowoli	szkolenie	04.11.2010	Golach J., Babicz K., Grochoła B., Grochowski M., Kardas J., Kowalczyk A., Sawczuk U.
Działania PROW 2007-13	LODR w Końskowoli	szkolenie	18.05.2010	Grochowski M.
Zasady udzielania pomocy w ramach Małych Projektów	Urząd Marszałkowski	szkolenie	23.08.2010	Grochowski M.
Nowe przepisy w rolnictwie ekologicznym	CDR Brwinów	Kurs internetowy	10.10.-10.11.2010r	Babicz K., Grochoła B., Grochowski M., Sawczuk U.
ISO 2008- Nowa norma	TUV Polska	szkolenie	05.10.2010	Grochowski M.
Odstępstwo rolne	OSW Grabanów	szkolenie	13.07.2010	Grochoła B., Sawczuk U., Mróz A., Golach J., Grochowski M., Kardas J., Kowalczyk A.
Odnawialne źródła energii	LODR w Końskowoli	szkolenie	21.07.2010 30.09.2010 16.11.2010	Grochoła B.
Odnawialne źródła energii	LODR w Końskowoli	szkolenie	30.09.2010 16.11.2010	Sawczuk U.
Prowadzenie gospodarstw ekologicznych	OSW Grabanów, PTRE Ekogwarancja	szkolenie	18.11.2010	Grochoła B., Sawczuk U., Babicz K.
Czysta energia dla Lubelszczyzny	KTI Consulting	szkolenie	16.06.2010	Sawczuk U., Babicz K., Kardas J.
Poletka doświadczalne w Ciciborze- kolekcja zbóż	OSW Grabanów	szkolenie praktyczne	08.07.2010	Babicz K., Kardas J., Kowalczyk A., Grochoła B.
Różnicowanie w kierunku działalności nierolniczej.	ARiMR	szkolenie	19.05.2010	Mróz A., Grochowski M.

Mikroprzedsiębiorstwa				
Rozliczanie Małych Projektów	OSW Grabanów	szkolenie	15.07.2010	Mróz A.
Uprawnienia na doradcę rolnośrodowiskowego	LODR w Końskowoli	szkolenie	24-29.09.2010	Mróz A.

VI. Działania administracyjne na rzecz organów nadzoru lub podmiotów współpracujących:

1. Dyżury w UG i biurze ZDR – obsługa interesantów.
2. Współpraca z PUP, KRUS, UG, ARiMR, Stacją Chemiczno-Rolniczą, Starostwem, Szkołą Rolniczą, LGD Zapiecek, PIORiN, Bankami, SM Spomlek
3. Notowania cen targowiskowych, środków do produkcji rolnej, skupu trzody chlewnej, skupu owoców i warzyw.
4. Udział w programie ograniczania odpływu azotu ze źródeł rolniczych na terenie gminy Komarówka Podlaska.
5. Ocena przezimowania zbóż.
6. Sporządzanie obrotów stada pod potrzeby realizacji planu przez Młodego Rolnika.
7. Pomoc w wypełnianiu wniosków na materiał siewny.
8. Pomoc w wypełnianiu wniosków do Agencji Nasiennej.
9. Aktualizacja wykazu twórców ludowych, kół gospodyń wiejskich, zespołów śpiewaczych.
10. Prowadzenie punktu informacyjno-promocyjnego w ramach projektu „Utworzenie sprawnego i skutecznego systemu informacji i promocji PROW2007-13 w województwie lubelskim w oparciu o regionalne ośrodki i powiatowe punkty informacyjno- promocyjne.
11. Przygotowanie planu działalności i sprawozdań.
12. Przygotowanie harmonogramów szkoleń.
13. Opracowanie wykazu gospodarstw współpracujących.
14. Obsługa stoisk LODR na festynach i spotkaniach.
15. Wytypowanie z każdej gminy gospodarstwa, w którym z udziałem doradcy redaktor tygodnika „Wspólnota” przeprowadzi wywiad i przygotowuje artykuł.
16. Współpraca z grupą producencką „Nasz Sad” w Wohyniu, Czemiernickim Towarzystwem Regionalnym.

23. ZDR W CHELMIE

Siedziba ZDR: **Plac Niepodległości 1, 22-100 Chełm**

Kierownik ZDR: **Anna Mazurek**

Rejon działania:

gminy: **Białopole, Chełm, Dorohusk, Dubienka, Kamień, Leśniowice, Rejowiec, Rejowiec Fabryczny, Ruda Huta, Sawin, Siedliszcze, Wierzbica, Wojsławice, Żmudź**

I. Działalność doradcza

Ilość zadań wdrożeniowo-upowszechnieniowych ujęto w tabeli „Zestawienie usług doradczych”

II. Działalność oświatowa (szkolenia, seminaria, kursy, konferencje)

Temat – zadanie	Ilość	Forma	Organizacja /wykład	Data realizacji	Nazwisko i imię doradcy
Zmiany w PROW 2007 -2013	6	szkolenie	organizacja/ wykład	23.02.2010 25.02.2010 26.02.2010 02.03.2010 03.03. 2010 04.03.2010	Mazurek Anna
„Ochrona Środowiska Przyrodniczego poprzez uczestnictwo rolników w Programach Rolno-środowiskowych” - KONFERENCJA	1	seminarium powiatowe	organizacja	01.03.2010	
Możliwości dofinansowania gospodarstw rolnych z funduszy UE	1	szkolenie	wykład	09.03.2010	
Kurs chemizacyjny	1	kurs	organizacja	29-30.04.2010	
„Zrównoważony rozwój na obszarach wiejskich podstawą polityki ekologicznej na Lubelszczyźnie - budowa biogazowi”	1	seminarium powiatowe	organizacja	27.09.2010	
„Sposób na dużą kasę z PROW 2007-2013”	1	seminarium powiatowe	organizacja	18.11.2010	
Nowe technologie w produkcji roślin rolniczych – pszenicy	2	szkolenie	organizacja/ wykład	25.02.2010 02.03.2010	Gadzicki Tadeusz

PROW 2007 -2013- wybrane zagadnienia	3	szkolenie	organizacja/ wykład organizacja organizacja/ wykład	03.03.2010 16.11.2010 17.11.2010	
Kurs chemizacyjny	1	kurs	organizacja/ wykład	02-03.03.2010	
Odmiany przewódkowe pszenicy jarej	2	szkolenie	organizacja/ wykład	17.02.2010 26.02.2010	Kusiak Henryk
Zmiany w PROW 2007-2013	3	szkolenie	organizacja/ wykład	10.03.2010 11.03.2010 17.03.2010	
Kurs chemizacyjny	2	kurs	organizacja/ wykład	16-17.02.2010 09-10.03.2010	
Wpływ przedplonu na plonowanie zbóż jarych	1	szkolenie	organizacja/ wykład	12.03.2010	Sroczyński Arkadiusz
Technologia uprawy roślin strączkowych	1	szkolenie	organizacja/ wykład	16.03.2010	
PROW 2007 -2013- wybrane zagadnienia	3	szkolenie	organizacja/ wykład organizacja/ wykład organizacja	17.03.2010 19.03.2010 22.06.2010	
Kurs chemizacyjny	2	kurs	organizacja/ wykład	11-12.03.2010	
Technologia uprawy pszenicy ozimej	2	szkolenie	organizacja/ wykład	14.10.2010	Żelechowska Renata
Różnicowanie w kierunku działalności nierolniczych	1	szkolenie	organizacja	25.10.2010	
Programy rolnośrodowiskowy 2007-2013	1	szkolenie	organizacja	29.11.2010	
Cross-compliance w produkcji roślinnej – zdrowotność roślin	1	szkolenie	organizacja/ wykład	01.12.2010	
Zmiany PROW 2007- 2013	1	szkolenie	organizacja	01.12.2010	
Nowe technologie w produkcji roślin rolniczych- pszenicy	2	szkolenie	organizacja/ wykład	10.03.2010 16.03.2010	Tokarz Irena
PROW 2007 - 2013 - wybrane zagadnienia	3	szkolenie	organizacja/ wykład organizacja organizacja/ wykład	11.03.2010 16.03.2010 25.03.2010	
Kurs chemizacyjny	1	kurs	organizacja/ wykład	10-11.03.2010	

Wybrane zagadnienia dobrostanu bydła	1	szkolenie	organizacja/ wykład	24.02.2010	Jaroszyński Wojciech
Żywienie bydła, choroby metaboliczne	1	szkolenie	organizacja/ wykład	17.03.2010	
Zmiany w PROW 2007 -2013	3	szkolenie	organizacja/ wykład	23.02.2010 18.03.2010 23.03.2010	
Kurs chemizacyjny	1	kurs	organizacja/ wykład	23-24.02.2010	
Żywienie bydła choroby metaboliczne	1	szkolenie	organizacja/ wykład	14.12.2010	Kuśniewski Wojciech
Dobrostan zwierząt	1	szkolenie	organizacja/ wykład	02.12.2010	
Zmiany PROW 2007-2013	1	szkolenie	organizacja/ wykład	09.12.2010	
Dobrostan zwierząt	1	szkolenie	organizacja/ wykład	26.11.2010	Szlązak Zdzisław
Żywienie bydła - choroby metaboliczne	1	szkolenie	organizacja/ wykład	03.03.2010	
Zmiany PROW 2007-2013	3	szkolenie	organizacja/ wykład	25.03.2010 24.03.2010 09.11.2010	
Profilaktyka i rozród oraz warunki utrzymania bydła	2	szkolenie	organizacja/ wykład	17.03.2010 23.03.2010	Dzirba Andrzej
Program rolnośrodowiskowy w 2010 roku	1	szkolenie	organizacja/ wykład	24.03.2010	
Zmiany PROW 2007-2013	2	szkolenie	organizacja/ wykład	08.12.2010 16.12.2010	
Podstawy rolnictwa ekologicznego – płodozmian, zmianowanie, ochrona roślin	1	szkolenie	organizacja/ wykład	16.09.2010	Pawłoś Joanna
Możliwości dofinansowania gospodarstw rolnych z funduszy UE	2	szkolenie	organizacja/ wykład	10.03.2010 09.03.2010	
Wymogi dotyczące poszczególnych pakietów w programie rolnośrodowiskowym	2	szkolenie	organizacja/ wykład	24.02.2010 19.02.2010	
Modernizacja gospodarstw rolnych	4	szkolenie	wykład	22.06.2010 25.11.2010 01.12.2010 17.12.2010	
Program rolnośrodowiskowy	1	szkolenie	wykład	10.02.2010 29.11.2010	
PROW 2007-2013 wybrane zagadnienia	1	szkolenie	wykład	25.03.2010	

Możliwości dofinansowania gospodarstw rolnych z funduszy UE	1	szkolenie	wykład	22.03.2010	
Ochrona środowiska naturalnego poprzez realizację pakietów przyrodniczych	1	konferencja	wykład	01.03.2010	
Zmiany w PROW na 2007-2013 - Program rolnośrodowiskowy, Korzystanie z usług doradczych	1	szkolenie	wykłady	21.01.2010 28.01.2010 02.03.2010 03.03.2010 04.03.2010	
Wymogi dotyczące poszczególnych pakietów w programie rolnośrodowiskowym	1	szkolenie	wykład	19.02.2010	Socha Zdzisława
Podstawy rolnictwa ekologicznego – płodozmian, zmianowanie, ochrona roślin	2	szkolenie	organizacja/ wykład	19.10.2010 20.10.2010	
Program rolnośrodowiskowy na lata 2007-2013 wymogi dotyczące poszczególnych pakietów	3	szkolenie	organizacja/ wykład	25.02.2010 10.03.2010 04.03.2010	
Ochrona środowiska naturalnego poprzez realizację pakietów przyrodniczych	1	konferencja	wykład	01.03.2010	
Program rolnośrodowiskowy-realizacja	1	szkolenie	organizacja/ wykład	10.02.2010	Mierzwa Agnieszka
Przedsiębiorczość, Program rolnośrodowiskowy	1	szkolenie	organizacja/ wykład	18.02.2010	
Obsługa komputera	1	szkolenie	organizacja/ wykład	10.03.2010	
Modernizacja gospodarstw rolnych	1	szkolenie	organizacja	25.11.2010	
Mała przedsiębiorczość, w tym poszukiwanie alternatywnych lub dodatkowych źródeł dochodu oraz uruchamianie działalności gospodarczej, w tym agroturystyki i turystyki wiejskiej	1	szkolenie	organizacja/ wykład	10.03.2010	Łatwińska Emilia

Pozyskiwanie funduszy z PROW na lata 2007-2013	3	szkolenie	organizacja/ wykład	28.09.2010 28.10.2010 24.11.2010	Kędzierawska Wanda
Dziedzictwo kulturowe i kulinarne, w tym promocja produktów lokalnych, regionalnych i tradycyjnych	1	szkolenie	organizacja/ wykład	30.11.2010	
Kurs chemizacyjny	1	kurs	organizacja/ wykład	25-26.02.2010	
Kurs agroturystyczny	1	kurs	organizacja/ wykład	11-13.03.2010	
Możliwość dofinansowania gospodarstw rolnych z funduszy UE	2	szkolenie	organizacja/ wykład	08.03.2010 22.03.2010	
Nowoczesne technologie uprawy zbóż w aspekcie ekonomicznym	1	szkolenie	organizacja	19.03.2010	
Zarządzanie gospodarstwem rolnym	2	szkolenie	organizacja/ wykład	16.03.2010 23.03.2010	

III. Działalność informacyjna, upowszechnieniowa i promocyjno – reklamowa

a. działania o charakterze masowym (m.in. broszury, ulotki, artykuły, wystawy)

Opis zadania	Ilość	Data realizacji	Nazwisko i imię doradcy
Artykuły do LAR:			
„Uprawa roślin poplonowych i ich znaczenie”	1	11.2010	Gadzicki Tadeusz
„Odmiany przewódkowe pszenicy jarej”	1	09.2010	Kusiak Henryk
„Wywiad z Wójtem Gminy Białopole”	2	01.2010	Jaroszyński Wojciech
„Użytki zielone warto odnawiać”		01.2010	
„Letnia ochrona ziemniaka przed zbiorem”	1	07.2010	Żelechowska Renata
„Opłacalność produkcji czosnku zimowego”	1	05.2010	Kuśniewski Wojciech
„Produkty Tradycyjne Lubelszczyzny”	1	06.2010	Łatwińska Emilia
„Czy warto uprawiać ziemniaki”	1	09.2010	Kędzierawska Wanda
„Glin toksyczny dla roślin”	1	07.2010	Tokarz Irena

„Gospodarka pasieczna wędrowna w ulach wielokorpusowych”	1	09.2010	Szlązak Zdzisław
Obsługa stoisk/wystawy LODR:			
„Święto Pszczoły” Okszów	1	07.06.2010	4 doradców ZDR
Dzień Otwartych Drzwi w OSW Rejowiec	1	12-13.06.2010	wszyscy doradcy ZDR
„Jarmark Nadbużański” w Wojsławicach	1	18.07.2010	3 doradców ZDR
„Bolkowanie” Hniszów	1	15.08.2010	3 doradców ZDR
dożynki powiatowe Wojsławice	1	29.08.2010	wszyscy doradcy ZDR
dożynki gminne w 12 gminach powiatu chełmskiego	12	08-09.2010	wszyscy doradcy ZDR
Święto Chleba w Okszowie	1	19.10.2010	Agnieszka Mierzwa

IV. Usługi zewnętrzne (odpłatne) wynikające z Ustawy o jednostkach doradztwa rolniczego

Zestawienie zrealizowanych usług doradczych ujęto w tabeli „Zestawienie usług doradczych”

V. Podnoszenie własnych kwalifikacji zawodowych

Temat kształcenia	Organizator kształcenia	Forma kształcenia	Data realizacji	Nazwisko i imię uczestnika – doradcy
Nowe przepisy w ekologii	LODR w Końskowoli	szkolenie	02.02.2010	Pawło Joanna, Socha Zdzisława
Zasady składania wniosków o dopłaty w 2010. Zmiany w Program rolnośrodowiskowym w 2010 r.	OSW w Rejowcu LODR w Końskowoli	szkolenie	05.03.2010 16.03.2010	Wszyscy doradcy ZDR Chełm
„Ochrona Środowiska Przyrodniczego poprzez uczestnictwo rolników w Programach Rolnośrodowiskowych” - KONFERENCJA	ZDR Chełm	seminarium powiatowe	01.03.2010	Wszyscy doradcy ZDR Chełm
Odnawialne źródła energii dla domu i biznesu	LODR w Końskowoli	szkolenie	21.07.2010	Pawło Joanna, Socha Zdzisława
Przetwórstwo owoców i warzyw ekologicznych	CDR Radom	szkolenie	08-09.07.2010	Pawło Joanna, Mazurek Anna
Zrównoważony rozwój na obszarach wiejskich podstawą polityki ekologicznej	ZDR Chełm	szkolenie	27.09.2010	wszyscy doradcy ZDR Chełm

na Lubelszczyźnie - budowa biogazowni				
Rolnictwo i przetwórstwa żywności ekologicznej	LODR w Końskowoli	szkolenie	04.10.2010	Pawłoś Joanna, Socha Zdzisława
Odnawialne źródła dla domu i biznesu, Świadczenie usług doradczych oraz ocena użytkowości krów mlecznych	LODR w Końskowoli	szkolenie	16.11.2010	Pawłoś Joanna
Świadczenie usług doradczych oraz ocena użytkowości krów mlecznych	OSW w Rejowcu LODR w Końskowoli	szkolenie	24.11.2010	wszyscy doradcy ZDR Chełm
Przetwórstwo produktów zbożowych na poziomie gospodarstwa	CDR Radom	szkolenie	14.06.2010 15.06.2010	Socha Zdzisława
Tradycyjne sady przydomowe	ARiMR Oddział Lublin	szkolenie	02.03.2010	Socha Zdzisława, Łatwińska Emilia
Modernizacja gospodarstw rolnych	OSW Rejowiec	szkolenie	10.12.2010	Wszyscy doradcy ZDR Chełm
Produkcja rolna metoda ekologiczną	CDR Brwinów	kurs learningowy	26.10.2010	Socha Zdzisława, Pawłoś Joanna
Analiza działalności gospodarstwa na podst. raportu indywidualnego	LODR – Dział Ekonomiki	wykład, warsztaty szkoleniowe	22.01.2010	Kędzierawska Wanda
Wprowadzanie danych i zamknięcie roku 2009	LODR – Dział Ekonomiki	Wykład, warsztaty szkoleniowe	11.02.2010	Kędzierawska Wanda
Fundusze promocji produktów rolno- spożywczych	LODR – Dział Ekonomiki	wykład	3.03.2010	Kędzierawska Wanda
Informacja rynkowa	LODR – Dział Ekonomiki	szkolenie	14.04.2010	Kędzierawska Wanda
FADN – raport dynamiczny i porównawczy	LODR – Dział Ekonomiki	wykład	9.12.2010	Kędzierawska Wanda
Optymalizacja kosztów stosowania pestycydów	ZDR Chełm	wykład	13.12.2010	Wszyscy doradcy ZDR Chełm
Rachunek ekonomiczny w rolnictwie – klasyfikacja kosztów własnych w gospodarstwie, kategorie i podziały kosztów	ZDR Chełm	wykład	13.12.2010	Wszyscy doradcy ZDR Chełm
Seminarium zbożowe	OSW Rejowiec	seminarium	09.03.2010	Wszyscy doradcy ZDR Chełm
Seminarium rzepakowe	OSW Rejowiec	seminarium	16.03.2010	Wszyscy doradcy ZDR Chełm
Seminarium kukurydziane	OSW Rejowiec	seminarium	23.03.2010	Wszyscy doradcy ZDR Chełm
Seminarium wyjazdowe z zakresu uprawy zbóż	OSW Rejowiec	szkolenie	27.05.2010	Tokarz Irena, Kusiak Henryk,

i rzepaku do Piask				Gadzicki Tadeusz, Żelechowska Renata
Dni Pola w Dołhobyczowie	OSW Rejowiec	szkolenie	22.06.2010	Tokarz Irena, Kusiak Henryk, Gadzicki Tadeusz
Porejestrowe Doświadczalnictwo Odmian zbóż i rzepaku w SOO w Bezku	OSW -Rejowiec	szkolenie	28.06.2010	Tokarz Irena, Kusiak Henryk, Gadzicki Tadeusz, Żelechowska Renata, Sroczyński Arkadiusz
Sposób na dużą kasę z PROW 2007-2013	ZDR Chełm	seminarium powiatowe	18.11.2010	Wszyscy doradcy ZDR Chełm
Szkolenie z upowszechnień	OSW Rejowiec	szkolenie	24.11.2010	Wszyscy doradcy ZDR Chełm
Archiwizacja dokumentacji	LODR Końskowola	szkolenie	15.12.2010	Mazurek Anna
Młodzi dla mleczarstwa	SM Bieluch w Chełmie	konferencja	26.11.2010	Jaroszyński Wojciech
Szkolenie na doradcę rolnośrodowiskowego	LODR w Końskowoli	kurs	24- 29.09.2010	Jaroszyński Wojciech
Różnicowanie i tworzenie mikroprzedsiębiorstw	ARiMR Lublin	szkolenie	19.05.2010	Łatwińska Emilia

VI. Działania administracyjne na rzecz organów nadzoru lub podmiotów współpracujących:

1. Współpraca z Urzędami Gmin i samorządem powiatowym.
2. Współpraca z ARiMR.
3. Współpraca z LIR.
4. Współpraca z ARR.

24. ZDR W KRASNYMSTAWIE

Siedziba ZDR: ul. Sobieskiego 3, 22-300 Krasnystaw

Kierownik ZDR: Teodora Szyszka

Rejon działania:

gminy: Fajslawice, Gorzków, Izbica, Krasnystaw, Kraśniczyn, Łopiennik Górny, Rudnik, Siennica Różana, Żółkiewka

I. Działalność doradcza

Ilość zadań wdrożeniowo-upowszechnieniowych ujęto w tabeli „Zestawienie usług doradczych”

II. Działalność oświatowa (szkolenia, seminaria, kursy, konferencje)

Temat – zadanie	Ilość	Forma	Organizacja /wykład	Data realizacji	Nazwisko i imię doradcy
PROW 2007-2013	1	wykład	Organizacja /wykład	3.02.2010	Komorowska Elżbieta
Wymogi dotyczące poszczególnych pakietów w programie rolnośrodowiskowym	4	wykład	Organizacja /wykład	9,10,17,22 luty 2010	Komorowska Elżbieta
Minimalne wymagania wzajemnej zgodności w gospodarstwie rolnym	1	wykład	Organizacja /wykład	16.02.2010	Komorowska Elżbieta
Program rolno środowiskowy-wybrane pakiety jako dodatkowe źródło dochodu gospodarstw rolnych. Korzystanie z usług doradczych.	3	szkolenie	Organizacja i wykład	09.02.2010 23.02.2010 09.03.2010	Mazurek Anna
Minimalna zasada wzajemnej zgodności w gospodarstwie rolnym, Modernizacja gospodarstw rolnych.	2	szkolenie	Organizacja i wykład	03.12.2010 13.12.2010	Mazurek Anna
Programy rolnośrodowiskowe jako dodatkowe źródło dochodu w gospodarstwie rolnym.- pakiet Rolnictwo ekologiczne	1	szkolenie powiatowe	Wykład	08.04.2010	Mazurek Anna
Kurs chemizacyjny – choroby roślin, środki ochrony roślin	1	kurs	Wykład	18.02.2010	Mazurek Anna

Kurs chemizacyjny – choroby roślin, środki ochrony roślin	1	kurs	Wykład	11.03.2010	Mazurek Anna
Podstawy projektowania ogrodów i pielęgnacja roślin.	1	Szkolenie	Organizacja	Luty 2010	Ewelina Nowak
Podstawy projektowania ogrodów	1	szkolenie	Organizacja	Luty 2010	Ewelina Nowak
Wokół wielkanocnego stołu	1	szkolenie	Organizacja, wykład	Marzec 2010	Ewelina Nowak
Wielkanocne tradycje kulinarne	1	szkolenie	Organizacja, wykład	Marzec 2010	Ewelina Nowak
Jesienne prace w ogrodzie. Uprawa drzew i krzewów owocowych, zagospodarowanie przydomowych terenów zieleni - warsztaty w wybranych gospodarstwach agroturystycznych należących do Krasnostawskiego Stowarzyszenia Gospodarstw Agroturystycznych.	1	szkolenie	Organizacja, wykład	Wrzesień 2010	Ewelina Nowak
Estetyzacja zagrody wiejskiej. Pozyskiwanie środków finansowych na rozwój gospodarstw i wybranych lokalnych organizacji.	1	szkolenie	Organizacja, wykład	Listopad 2010	Ewelina Nowak
Zakładanie i prowadzenie działalności agroturystycznej	1	szkolenie	Organizacja, wykład	Listopad 2010	Ewelina Nowak
Wypełnianie wniosków obszarowych	1	szkolenie	Organizacja /wykład		Poździk Teodora
PROW 2007-2013	1	szkolenie	organizacja		Poździk Teodora
Zasady wypełniania wniosków na dopłaty obszarowe	2	szkolenie	Organizacja wykład	19.03.2010 22.03.2010	Romanek Wiesław
PROW 2007-2013	1	szkoleni	Organizacja	22.02.2010	Romanek Wiesław
Wczesnowiosenne zabiegi pielęgnacyjne w uprawie rzepaku ozimego	1	szkolenie	Organizacja wykład	02.04. 2010	Romanek Wiesław
Technologia uprawy i ochrony zbóż	1	szkolenie	Organizacja szkolenie	04.10.2010	Romanek Wiesław

Kurs chemizacyjny	1	szkolenia	Organizacja	25- 26.02.2010	Romanek Wiesław
Kurs chemizacyjny	1	Szkolenie 2-dniowe	Organizacja	23- 24.02.2010.	Sudak Magdalena
Zasady przyznawania dopłat bezpośrednich w roku 2010, Program rolnośrodowiskowy 2007-2013	1	Szkolenie gminne	Organizacja/ wykład	26.02.2010.	Sudak Magdalena
Zasady przyznawania dopłat bezpośrednich w roku 2010	2	Szkolenie gminne	Organizacja/wy kład	16.03.2010 18.03.2010	Sudak Magdalena
Zasady pielęgnowania ogrodów i pielęgnacja roślin ozdobnych	2	Szkolenie gminne	Organizacja	19.03.2010 24.03.2010	Sudak Magdalena
PROW 2007-2013	1	Szkolenie gminne	Wykład	22.02.2010	Sudak Magdalena
Dokumentacja obowiązująca przy realizacji programu rolnośrodowiskowego	1	Szkolenie powiatowe	Wykład	05.03.2010	Sudak Magdalena
Zioła w polskiej kuchni i żywieniu człowieka	1	Konferencja	Wykład	11.09.2010	Sudak Magdalena
Normy Dobrej Kultury Rolnej, listy sprawdzające	1	Szkolenie powiatowe	Wykład	14.12.2010	Sudak Magdalena
Przygotowanie siebie i rodziny do przyjęcia gości	1	Kurs agroturystyc zny	Wykład	30.12.2010	Sudak Magdalena
Programy rolnośrodowiskowe jako dodatkowe źródło dochodu w gospodarstwie rolnym	1	Szkolenie	Organizacja /wykład	15.02.2010	Szyszka Teodora
Zasady wypełniania wniosków na płatności bezpośrednie	1	Szkolenie	Organizacja /wykład	18.03.2010	Szyszka Teodora
Szkolenie rzepakowo- zbożowe –jak uzyskać plon rzepaku 4-5 t z ha .Podsumowanie wyników	1	Szkolenie	Organizacja	12.08.2010	Szyszka Teodora
Programy rolnośrodowiskowe jako dodatkowe źródło dochodu	1	Szkolenie powiatowe	Organizacja, wykład	5.03.2010	Szyszka Teodora
Zrównoważony rozwój na obszarach wiejskich podstawą polityki ekologicznej na	1	Szkolenie powiatowe	Organizacja, Wykład – rolnictwo zrównoważone	28.09.2010	Szyszka Teodora

Lubelszczyźnie- budowa biogazowni					
Dofinansowanie z PROW 2007-2013 dla rolników woj. lubelskiego	1	Szkolenie powiatowe	Organizacja	13.10.2010	Szyszka Teodora
Seminarium ekologiczne- produkcja owoców miękkich	1	Szkolenie powiatowe	Organizacja	10.11.2010	Szyszka Teodora
Powiązanie przyznawania płatności z wymogami wzajemnej zgodności.	1	Szkolenie powiatowe	Organizacja, wykład	14.12.2010	Szyszka Teodora
Różne formy wsparcia rolnictwa.	3	Szkolenie w OSM Krasnystaw	Wykład	5-6-7- 05.2010	Szyszka Teodora
Kurs chemizacyjnyjny	5	szkolenie	Wykład -5, Organizacja 1	18.02.2010 24.02.2010 26.02.2010 10.03.2010 31.03.2010	Szyszka Teodora
Kurs chemizacyjnyjny – charakterystyka środków ochrony roślin – Siennica Nadolna	1	kurs	Organizacja i wykład	30- 31.03.2010	Tomaszewski Andrzej
Korzystanie z usług doradczych przez rolników i posiadaczy lasów - Bzite	1	szkolenie	Organizacja i wykład	25.01.2010	Tomaszewski Andrzej
Korzystanie z usług doradczych przez rolników i posiadaczy lasów - Czarnoziem	1	szkolenie	Organizacja i wykład	27.01.2010	Tomaszewski Andrzej
Korzystanie z usług doradczych przez rolników i posiadaczy lasów - Niemienice	1	szkolenie	Organizacja i wykład	19.02.2010	Tomaszewski Andrzej
Zarządzanie gospodarstwem rolnym – Niemienice Kolonia	1	szkolenie	Organizacja i wykład	02.03.2010	Tomaszewski Andrzej
Kalkulacje rolnicze – opłacalność produkcji rolnej – Jaślików	1	szkolenie	Organizacja i wykład	10.03.2010	Tomaszewski Andrzej
Kurs chemizacyjnyjny – charakterystyka środków ochrony roślin – Łopiennik Górny	1	kurs	Wykład	24.02.2010	Tomaszewski Andrzej
Kurs chemizacyjnyjny – charakterystyka środków ochrony roślin – Rudnik	1	kurs	Wykład	26.02.2010	Tomaszewski Andrzej

PROW 2007-13 – Ochrona gleb i wód, Krasnystaw	1	szkolenie	Wykład	13.10.2010	Tomaszewski Andrzej
Korzystanie z usług doradczych przez rolników i posiadaczy lasów - Krasnystaw	1	szkolenie	Wykład	14.12.2010	Tomaszewski Andrzej
Ochrona środowiska, a w szczególności ochrona gleb przed postępującym procesem degradacji pokrywy płużnej	1	szkolenie	Organizacja/ wykład	11.02.2010	Zaborowski Andrzej
Programy rolno- środowiskowe – ochrona gleb i wód, rolnictwo zrównoważone	1	szkolenie	Organizacja/ wykład	18.02.2010	Zaborowski Andrzej
Rola wapnowania i właściwego odczynu gleby, stosowanie płodozmianu w produkcji roślinnej	1	szkolenie	Organizacja/ wykład	22.02.2010	Zaborowski Andrzej
Minimalne wymagania wzajemnej zgodności w odniesieniu do produkcji roślinnej	1	szkolenie	Organizacja/ wykład	11.03.2010	Zaborowski Andrzej
Zasady wypełniania wniosków na dopłaty bezpośrednie w roku 2010	1	szkolenie	Organizacja/ wykład	17.03.2010	Zaborowski Andrzej
Ogólne wymagania dotyczące dobrostanu zwierząt gospodarskich	2	szkolenie	Organizacja / wykład	09.03.2010, 10.03.2010	Znój Teresa
Wymogi wzajemnej zgodności (cross – compliance)	2	szkolenie	Organizacja / wykład	23.02.2010 godz.10,00 oraz. 13,00	Znój Teresa
PROW 2007-2013 – modernizacja gospodarstw rolnych, premia Młody Rolnik, renty strukturalne	1	szkolenie	Organizacja / wykład	24.02.2010	Znój Teresa
Szkolenie chemizacyjne	1	kurs	Organizacja	17- 18.02.2010	Znój Teresa
Zasada Wzajemnej zgodności	1	szkolenie	Organizacja / wykład	05.03.2010	Znój Teresa

III. Działalność informacyjna, upowszechnieniowa i promocyjno – reklamowa

a. działania o charakterze masowym (m.in. broszury, ulotki, artykuły, wystawy)

Opis zadania	Ilość	Data realizacji	Nazwisko i imię doradcy
DOD Rejowiec	1	13.06.2010	Komorowska E., Mazurek A., Sudak M., Szyszka T., Romanek W., Tomaszewski A., Zaborowski A., Zdunek E., Znoj T.
Dożynki Gminne Kraśniczyn	1	22.08.2010	Komorowska E., Szyszka T.
Dożynki Powiatowe Izbica	1	29.08.2010	Komorowska E., Mazurek A., Romanek W., Sudak M., Szyszka T., Tomaszewski A., Zaborowski A., Zdunek E., Znoj T.
Programy rolnośrodowiskowe jako dodatkowe źródło dochodu w gospodarstwie rolnym.-	1	Styczeń - 2010	Mazurek A.
Artykuł - Nordic walking - spacer po zdrowie	1	Wrzesień 2010	Nowak E.
Organizacja i udział – dożynki gminne w Żółkiewce	1	05.09.2010 r.	Romanek W., Sudak M., Szyszka T., Zdunek E., Znoj T.
Artykuł do LAR- Rolnictwo ekologiczne-pierwsze kroki	1	XII,2010	Sudak M.
Artykuł –A może len oleisty ?	1	Kwiecień 2010	Szyszka T.
Artykuł do gazety LAR - „Aspekty ekonomiczne uprawy tytoniu”.	1	Maj 2010	Tomaszewski A.
Artykuł do gazety Lubelskie Aktualności Rolnicze nt. Produkcja pierwotna pasz.	1	Maj 2010	Znoj T.

IV. Usługi zewnętrzne (odpłatne) wynikające z Ustawy o jednostkach doradztwa rolniczego

Zestawienie zrealizowanych usług doradczych ujęto w tabeli „Zestawienie usług doradczych”

V. Podnoszenie własnych kwalifikacji zawodowych

Temat kształcenia	Organizator kształcenia	Forma kształcenia	Data realizacji	Nazwisko i imię uczestnika – doradcy
Szkolenie z zasad zamykania książek FADN	LODR	szkolenie	4.02.2010	Znoj T., Mazurek A., Tomaszewski A.,
Przetwórstwo ekologiczne	CDR Radom	wykład, praktyczny pokaz	8-9.07.2010	Mazurek A.

surowców owocowo-warzywnych na poziomie gospodarstwa				
Cross compliance w gospodarstwie rolnym	LODR	szkolenie	30.06.2010	Mazurek A.
Działalność instytucji europejskich na rzecz rolnictwa oraz funkcjonowanie grup producenckich (głównie trzody chlewnej) na przykładzie Belgii i Holandii	Agencja Rozwoju Lokalnego, UM	wyjazd studyjny	3-10.10.2010	Mazurek A., Zdunek E., Szyszka T., Sudak M.
Program rolnośrodowiskowy- Rolnictwo ekologiczne	CDR Brwinów	kurs learingowy	Październik, listopad 2010	Komorowska E., Tomaszewski A., Mazurek A., Szyszka T., Sudak M., Nowak E., Zaborowski A., Zdunek E.
Raport porównawczy – analiza działalności gospodarstwa rolnego	LODR	szkolenie	9.12.2010	Znój T., Mazurek A., Szyszka T., Tomaszewski A.
Ekologia i sprzedaż bezpośrednia- szansą dla małych gospodarstw	LODR, ZDR-KS	wyjazd studyjny do Puchaczowa	18.11.2010	Mazurek A., Szyszka T., Tomaszewski A., Zdunek E., Nowak E., Sudak M., Komorowska E.
Szkolenie z FADN „Analiza działalności gospodarstwa rolnego na podstawie raportu indywidualnego”	LODR	szkolenie	22.01.2010	Znój T., Mazurek A., Szyszka T., Tomaszewski A.
Szkolenie dla doradców terenowych	LODR	szkolenie	24.11.2010	Znój T., Szyszka T., Romanek W., Zaborowski A., Poździk T., Komorowska E., Zdunek E.
Małe projekty	LGD Krasnystaw Plus	szkolenie	20.02.2010	Sudak M.

Sady tradycyjne	LODR	seminarium	02.03.2010	Komorowska E., Sudak M., Nowak E.
Seminarium ekologiczne	LODR	seminarium	03.03.2010	Sudak M., Nowak E.
Program rolnośrodowiskowy	ARiMR, OR Elizówka LODR Końskowola	szkolenie dla doradców rolnośrodowiskowych	16.03.2010	Szyszka T., Komorowska E., Sudak M., Nowak E.
Dopłaty bezpośrednie w roku 2010	ZDR-KS,ARiMR	szkolenie	15.03.2010	Romanek W., Szyszka T., Sudak M., Zdunek E., Zaborowski A., Tomaszewski A.
Zasada Wzajemnej Zgodności, Korzystanie z usług doradczych	OSW Rejowiec	szkolenie	14.07.2010	Szyszka T., Tomaszewski A., Komorowska E., Zdunek E., Sudak M., Nowak E.
Szkolenie agroturystyczne	OSW Rejowiec	szkolenie	15.07.2010	Sudak M.
Różnicowanie w kierunku działalności nierolniczej	ZDR Krasnystaw	szkolenie	29.07.2010	Zdunek E., Tomaszewski A., Szyszka T., Znój T., Sudak M.
Udział Ośrodków Doradztwa Rolniczego w KSOW	CDR Brwinów	udział w forum internetowym	30.09.2010	Sudak M., Nowak E.
Sprzedż bezpośrednia szansą na poprawę dochodowości gospodarstw rolnych na lubelszczyźnie	Urząd Marszałkowski	konferencja	21.10.2010	Szyszka T., Zdunek E., Sudak M.
Rozwój przedsiębiorczości na obszarach wiejskich	LODR Końskowola	seminarium	02.12.2010	Sudak M., Nowak E.
Rola turystyki w rozwoju wielofunkcyjnym obszarów wiejskich ze szczególnym uwzględnieniem turystyki kulturowej	UP Lublin, KSOW	szkolenie	13.12.2010	Sudak M., Nowak E.
Zasady rozliczania podatku VAT w rolnictwie. Fundusz	LODR	szkolenie	3.03.2010	Tomaszewski A.

promocji artykułów rolnych				
Wykorzystanie informacji rynkowej dla potrzeb planowania działalności rolniczej	LODR	szkolenie	14.04.2010	Tomaszewski A.
Podstawy projektowania ogrodów	ZDR –KS	szkolenie praktyczne	27.05.2010	Zdunek E.
Modernizacja gospodarstw rolnych	LODR	szkolenie	6.12.2010	Szyszka T.
Modernizacja gospodarstw rolnych	LODR i ARiMR	szkolenie	10.12.2010	Znój T., Nowak E., Szyszka T., Tomaszewski A., Komorowska E., Zaborowski A., Sudak M., Zdunek E.
Kurs komputerowy	LODR	szkolenie	24-25.02.2010	Komorowska E.
Uprawa zbóż	LODR Końskowola OSW Rejowiec	szkolenie	09.03.2010	Zaborowski A., Romanek W.
Uprawa rzepaku ozimego	LODR Końskowola	szkolenie	16.03.2010	Zaborowski A., Romanek W.
Seminarium zbożowe w Bezku	LODR Końskowola	szkolenie	28.06.2010	Zaborowski A., Romanek W., Zdunek E.
Technologia uprawy, przechowywanie i przetwórstwo zbóż na cele konsumpcyjne	LODR Końskowola	szkolenie	08.12.2010	Zaborowski A., Romanek W.
Szkolenie gminne dotyczące dopłat bezpośrednich w ramach kampanii 2010	UG, ARiMR	szkolenie	2.03.2010 04.03.2010 03.03.2010 10.03.2010 10.03.2010 12.03.2010 09.03.2010 11.03.2010	Znój T., Zaborowski A., Szyszka T., Romanek W., Komorowska E., Sudak M., Mazurek A., Tomaszewski A.
Aktualne problemy w chowie i hodowli krów mlecznych	LODR	szkolenie	26.03.2010	Znój T.
Nowoczesne technologie uprawy rzepaku i pszenicy	LODR	szkolenie	27.05.2010	Tomaszewski A., Szyszka T., Zdunek E.
Przetwórstwo zbóż na poziomie gospodarstwa	CDR Radom	szkolenie	14-15.06.2010	Komorowska E.
Czysta energia dla lubelszczyzny	KTI Consulting Park Naukowo	szkolenie	03.03.2010	Zdunek E.

	Tech. Woj. Lubelskiego			
Seminarium Kukurydziane	LODR	szkolenie	23.03.2010	Zdunek E., Szyszka T.
Tworzenie i rozwój mikroprzedsiębiorstw	ZDR-KS	szkolenie	17.06.2010	Zdunek E., Romanek W., Tomaszewski A., Znój T., Mazurek A., Zaborowski A., Szyszka T., Sudak M., Nowak E.
Odnawialne źródła energii dla domu i biznesu	LODR	szkolenie	21.07.2010 16.11.2010	Zdunek E.
Wyjazd szkoleniowy Dni Ziemiaka	LODR	szkolenie	22.07.2010	Zdunek E.
Szkolenie dla doradców rolnośrodowiskowych	CDR-Radom, LODR	szkolenie	24-29.09.2010	Zdunek E.
ABC funkcjonowania grup producenckich	CDR-Brwinów	szkolenie	14-17.09.2010	Zdunek E.
Zasady przyznawania dopłat bezpośrednich	ZDR-KS	szkolenie	25.02.2010	Szyszka T., Sudak M., Zdunek E., Mazurek A., Znój T., Tomaszewski A.
Ocena gospodarstwa z CC	ZDR-KS	szkolenie praktyczne	08.09.2010	Sudak M., Szyszka T., Mazurek A., Zdunek E.
Zasady przyznawania pomocy w ramach małych projektów	LGD Krasnystaw Plus	szkolenie	Luty 2010	Nowak E.
Szkolenie z PROW-renty strukturalne, MR	ZDR-KS	szkolenie	05.08.2010	Szyszka T.
Szkolenie kancelaryjno-archiwizacyjne	LODR	szkolenie	15.12.2010	Szyszka T.

VI. Działania administracyjne na rzecz organów nadzoru lub podmiotów współpracujących:

1. Współpraca z UG powiatu krasnostawskiego, Kołami Gospodyń Wiejskich, Krasnostawskim Stowarzyszeniem Gospodarstw Agroturystycznych, Gminnymi Ośrodkami Kultury oraz instytucjami pracującymi na rzecz rolnictwa.

2. Udział w posiedzeniu Komisji Rolnictwa, Leśnictwa i Ochrony Środowiska – przedstawienie informacji z realizacji zadań LODR ZDR -KS.
3. Współpraca z instytucjami i organizacjami pracującymi na rzecz rolnictwa.

Inna działalność :

- Opracowanie wniosku „Uczestnictwo rolników w systemach jakości żywności- 1 wniosek.
- Opracowanie wniosku na zalesianie gruntów rolnych – 2.
- Opracowanie wniosków na dopłaty do materiału siewnego- 7 wnioski.
- Opracowanie ankiet dla SGH- 40 szt.
- Opracowanie ankiet dla FAPA – 12 szt.
- Opracowanie ankiet dla JUNG – 12 szt.
- Opracowanie ankiety dla Uniwersytetu Przyrodniczego w Poznaniu- 1 ankieta.
- Opracowanie 14 wniosków o dofinansowanie do kwoty mlecznej.
- Opracowanie oceny przezimowania roślin.
- Opracowanie ankiet nt .rozłogu pól -10.
- Udział w szacowaniu szkód –Miasto Krasnystaw i Gmina Izbica.
- Opracowanie oferty agroturystycznej.
- Pomoc w organizacji stoiska konkursowego gminy Fajslawice.
- Prenumerata LAR na 2011 rok– 241.

25. ZDR WE WŁODAWIE

Siedziba ZDR: **ul. Piłsudskiego 64, 22-220 Włodawa**

Kierownik ZDR: **Henryk Oleszczuk**

Rejon działania:

gminy: **Hanna, Hańsk, Stary Brus, Urszulin, Włodawa, Wola Uhruska, Wyrki**

I. Działalność doradcza

Ilość zadań wdrożeniowo-upowszechnieniowych ujęto w tabeli „Zestawienie usług doradczych”

II. Działalność oświatowa (szkolenia, seminaria, kursy, konferencje)

Temat – zadanie	Ilość	Forma	Organizacja /wykład	Data realizacji	Nazwisko i imię doradcy
Zasady produkcji owoców miękkich w systemie ekologicznym	2	Szkolenie	Organizacja / wykład	22.01.2010 14.11.2010	Krukowska Maria
Wymogi dotyczące poszczególnych pakietów w programie RŚ	3	Szkolenie	Organizacja / wykład	02.02.2010 01.03.2010 05.03.2010	Krukowska Maria
Wymogi dotyczące poszczególnych pakietów w programie RŚ	4	Szkolenie	Wykład	16.02.2010 22.02.2010 23.02.2010 26.02.2010	Krukowska Maria
Zasady produkcji owoców miękkich w systemie ekologicznym	2	Szkolenie	Wykład	22.11.2010 13.12.2010	Krukowska Maria
Wymogi dotyczące poszczególnych pakietów w programie RŚ	3	Szkolenie	Organizacja/ wykład	15.02.2010 17.03.2010 10.11.2010	Kupracz Anna
Wymogi dotyczące poszczególnych pakietów w programie RŚ	1	Szkolenie	Wykład	23.03.2010	Kupracz Anna
Zasady produkcji owoców miękkich w systemie ekologicznym	2	Szkolenie	Organizacja	22.11.2010 13.12.2010	Kupracz Anna
Pozyskiwanie środków pomocowych w ramach programu RŚ	2	Szkolenie	Organizacja / wykład	17.02.2010 10.03.2010	Gryglicki Wiesław
Ekologiczne metody chowu zwierząt	1	Szkolenie	Wykład	05.03.2010	Gryglicki Wiesław
Wymogi dotyczące poszczególnych pakietów w programie RŚ	1	Szkolenie	Organizacja / wykład	15.03.2010	Gryglicki Wiesław
Ekologiczne metody prowadzenia gospodarstwa rolnego pod względem przyrodniczo – ekologicznym	1	Szkolenie	Organizacja / wykład	20.11.2010	Gryglicki Wiesław

Ekologiczne metody chowu zwierząt	1	Szkolenie	Organizacja / wykład	29.11.2010	Gryglicki Wiesław
Ekologiczne metody prowadzenia działalności rolniczej	1	Szkolenie	Organizacja / wykład	15.12.2010	Gryglicki Wiesław
Zasada Wzajemnej Zgodności	1	Szkolenie	Wykład	02.02.2010	Matusik Barbara
Prowadzenie dokumentacji w gospodarstwie rolnym	2	Szkolenie	Organizacja / wykład	26.02.2010 10.03.2010	Matusik Barbara
Zasada Wzajemnej Zgodności	1	Szkolenie	Organizacja / wykład	17.11.2010	Matusik Barbara
Żywnienie i rozród bydła	1	Szkolenie	Organizacja / wykład	22.11.2010	Matusik Barbara
Żywnienie i rozród bydła. Żywnienie trzody chlewnej	1	Szkolenie	Organizacja / wykład	29.11.2010	Matusik Barbara
Rola wapnowania i właściwego odczynu gleby w produkcji roślinnej	2	Szkolenie	Organizacja / wykład	22.02.2010	Hoefler Norbert
Stosowanie środków ochrony roślin przy pomocy opryskiwaczy	4	Kurs	Organizacja / wykład	01-02.03.2010 08-09.03.2010 11-12.03.2010 14-15.07.2010	Hoefler Norbert
Zasada wzajemnej zgodności	2	Szkolenie	Organizacja / wykład	2.03.2010 26.11.2010	Hoefler Norbert
Nowe działania PROW, Agencja nasienna- rola i znaczenie	1	Szkolenie	Organizacja / wykład	15.07.2010	Hoefler Norbert
Usługi doradcze - CC	1	Szkolenie	Organizacja i wykład	16-02-2010	Juszczuk Maria
PROW 2007 -2013	2	Szkolenie	Organizacja i wykład	23-02-2010 23-03-2010	Juszczuk Maria
Ekonomika	1	Szkolenie	Organizacja i wykład	09-03-2010	Juszczuk Maria
VAT w rolnictwie	1	Szkolenie	Organizacja	25-11-2010	Juszczuk Maria
Kurs agroturystyczny	1	Kurs	Organizacja / wykład	17-19.03.2010	Kędzierska -Wojtas Marzena
Dziedzictwo kulturowe i kulinarne, w tym promocja produktów lokalnych, regionalnych i tradycyjnych	2	Szkolenie	Organizacja/ wykład	25.02.2010 14.11.2010	Kędzierska -Wojtas Marzena
Mała przedsiębiorczość, w tym poszukiwanie alternatywnych lub dodatkowych źródeł dochodu oraz uruchamianie działalności gospodarczej, w tym agroturystyki i turystyki wiejskiej	2 2	Szkolenie Szkolenie	Organizacja/ wykład Wykład	17.11.2010 20.11.2010 09.12.2010 15.12.2010	Kędzierska -Wojtas Marzena
Poprawa standardu i jakości życia w zakresie upowszechniania zasad	1	Szkolenie	Organizacja/ wykład	29.11.2010	Kędzierska -Wojtas Marzena

racjonalnego żywienia, estetyzacja wsi i zagrody wiejskiej, zachowania dziedzictwa przyrodniczego					
Szkolenie wyjazdowe do gospodarstw agroturystycznych	1	Szkolenie wyjazdowe	Wykład	10.03.2010	Kędzierska-Wojtas Marzena
Ekologiczna produkcja zwierzęca	1	Szkolenie	Organizacja/wykład	12.10.2010	Oleszczuk Henryk
Zasady sprzedaży bezpośredniej, VAT w rolnictwie	1	Szkolenie	Organizacja/wykład	25.11.2010	Oleszczuk Henryk
Chów bydła mięsnego	1	Szkolenie	Organizacja/wykład	08.12.2010	Oleszczuk Henryk
Chów trzody chlewnej-odchów prosiąt	1	Szkolenie	Organizacja/wykład	10.12.2010	Oleszczuk Henryk
Agrotechnika roślin zbożowych. PROW 2007-2013	1	Szkolenie	Organizacja/wykład	17.12.2010	Oleszczuk Henryk
Kurs chemizacyjny	4	Kurs	Wykład	01-02.03.2010 08-09.03.2010 11-12.03.2010 14-15.07.2010	Oleszczuk Henryk

III. Działalność informacyjna, upowszechnieniowa i promocyjno – reklamowa

a. działania o charakterze masowym (m.in. broszury, ulotki, artykuły, wystawy)

Opis zadania	Ilość	Data realizacji	Nazwisko i imię doradcy
Wystawa rolnicza – na DOD Rejowiec	1	13.06.2010	Krukowska M., Kupracz A., Gryglicki W., Matusik B., Hoefler N., Juszcuk M., Kędzierska-Wojtas M., Oleszczuk H.
Wystawa rolnicza –Eko Fest Urszulin	1	04.07.2010	Krukowska M., Kupracz A., Gryglicki W., Matusik B., Kędzierska-Wojtas M.
Wystawa rolnicza – Pożegnanie Lata w Hannie	1	23.08.2010	Krukowska M., Hoefler N., Oleszczuk H.
Wystawa rolnicza – Dożynki Powiatowe w Dubecznie	1	30.08.2010	Krukowska M., Kupracz A., Gryglicki W., Matusik B., Hoefler N., Juszcuk M., Kędzierska-Wojtas M., Oleszczuk H.
Artykuł do LAR – Wigilia dawniej	1	X .2010	Krukowska M.
Artykuł do LAR – Jak stosować Efektywne Mikroorganizmy	1	IX.2010	Kupracz A.
Artykuł do LAR – Ekologiczny chów zwierząt gospodarskich	1	XII.2010	Gryglicki W.
Artykuł do LAR – Wpływ żywienia na rozród bydła mlecznego	1	VIII.2010	Matusik B.

Artykuł do LAR– Ziemiak Jadalny	1	II.2010	Hoefler N.
Artykuł do LAR – A może bez czarny	1	V.2010	Hoefler N.
Artykuł do LAR – Podatek w działach specjalnych	1	XI.2010	Juszczuk M.
Artykuł do LAR - Bezpieczne gospodarstwo agroturystyczne	1	V.2010	Kędzierska-Wojtas M.
Artykuł do LAR - Coraz mniej owiec w Polsce	1	VI.2010	Oleszczuk H.
Dzień Pszczelarza – Hańsk	1	18.07.2010	Kupracz A., Hoefler N., Juszczuk M., Kędzierska-Wojtas M., Oleszczuk H.
Wystawa rolnicza – Leśny Jarmark Wyrkowski	1	19.09.2010	Hoefler N.

IV. Usługi zewnętrzne (odpłatne) wynikające z Ustawy o jednostkach doradztwa rolniczego

Zestawienie zrealizowanych usług doradczych ujęto w tabeli „Zestawienie usług doradczych”

V. Podnoszenie własnych kwalifikacji zawodowych

Temat kształcenia	Organizator kształcenia	Forma kształcenia	Data realizacji	Nazwisko i imię uczestnika – doradcy
Arkusze kalkulacyjne	Centrum Kształcenia na Odległość	kurs learingowy	08.01.2010	Krukowska M., Juszczuk M.
Przetwarzanie tekstów	Centrum Kształcenia na Odległość	kurs learingowy	12.01.2010	Krukowska M.
Oczekiwania pracodawców - autoprezentacja	Centrum Kształcenia na Odległość	kurs learingowy	15.01.2010	Krukowska M.
Dopłaty bezpośrednie	ZDR Włodawa	szkolenie	09.02.2010	Krukowska M., Kupracz A., Gryglicki W., Hoefler N., Kędzierska-Wojtas M.
Biznes plan	ZDR Włodawa	szkolenie	23.02.2010	wszyscy doradcy
Szkolenie informatyczno metodyczne	LODR Końskowola	szkolenie	24.02.2010	Krukowska M. Kupracz A. Gryglicki W. Hoefler N.
Sady tradycyjne	LODR Końskowola	szkolenie	02.03.2010	Krukowska M., Kupracz A., Gryglicki W.

Zmiany w programie rolnośrodowiskowym od 2010 roku	LODR Końskowola	szkolenie	16.03.2010	Krukowska M., Kupracz A., Gryglicki W., Oleszczuk H.
Produkcja żywności ekologicznej	LODR Końskowola	szkolenie	16.03.2010	Krukowska M., Kupracz A., Gryglicki W.
Przetwórstwo ekologicznych surowców zbożowych na poziomie gospodarstwa	CDR Brwinów Oddział Radom	szkolenie	14- 15.06.2010	Krukowska M.
Zasady przyznawania pomocy na działania z PROW 2007-2013	ARiMR Starostwo Włodawa	szkolenie	22.06.2010	Krukowska M., Kupracz A., Hoefler N.
Odmiany zbóż jarych, ozimych, rzepaku, grochu i soi na poletkach SOO W Bezku	OSW Rejowiec	szkolenie	28.06.2010	Krukowska M., Kupracz A., Gryglicki W.
Minimalne wymagania wzajemnej zgodności w gospodarstwie rolnym – Korzystanie z usług doradczych	OSW Rejowiec	szkolenie	14.07.2010	Krukowska M., Kupracz A., Gryglicki W., Hoefler N., Juszczuk M.
Zrównoważony rozwój obszarów wiejskich podstawą polityki ekologicznej Lubelszczyzny (budowa biogazowni)	Urząd Marszałkowski LODR Końskowola, ZDR Chełm	konferencja	27.09.2010	wszyscy doradcy
Przetwórstwo żywności ekologicznej	Urząd Marszałkowski LODR Końskowola	konferencja	04.10.2010	Krukowska M., Kupracz A., Gryglicki W., Hoefler N.
Nowe przepisy w rolnictwie ekologicznym i technologii produkcji	CDR Brwinów	kurs learningowy	11.10- 10.11.2010	Krukowska M., Kupracz A., Gryglicki W., Oleszczuk H.
Ocena użytkowości krów mlecznych	OSW Rejowiec	szkolenie	24.11.2010	Krukowska M., Kupracz A., Gryglicki W., Matusik B., Hoefler N., Oleszczuk H.
Podatek VAT w rolnictwie	ZDR Włodawa	szkolenie	25.11.2010	wszyscy doradcy
Modernizacja gospodarstw rolnych - nabór wniosków w 2011 roku	OSW Rejowiec	szkolenie	10.12.2010	Krukowska M., Kupracz A., Gryglicki W., Hoefler N., Kędziarska- Wojtas M.
Seminarium ekologiczne	OSW Rejowiec	szkolenie	03.03.2010	Kupracz A., Gryglicki W.

Przetwórstwo ekologiczne owoców i warzyw na poziomie gospodarstwa	CDR Radom	szkolenie	08-09.2010	Kupracz A.
Sprzedaż bezpośrednia szansą na poprawę dochodowości gospodarstw rolnych Lubelszczyzny	Urząd Marszałkowski LODR Końskowola	konferencja	21.10.2010	Kupracz A., Gryglicki W., Kędzierska-Wojtas M., Oleszczuk H.
Podsumowanie zadań badawczych z zakresu rolnictwa ekologicznego za rok 2009	CDR Radom	szkolenie	27-29.2010	Gryglicki W.
Rolnictwo i przetwórstwo ekologiczne na Lubelszczyźnie oraz nowe przepisy prawne w rolnictwie	LODR Końskowola	szkolenie	02.02.2010	Kupracz A., Gryglicki W.
Przetwórstwo mięsa w gospodarstwie ekologicznym	CDR Radom	szkolenie	30-31.08.2010	Gryglicki W.
Rola turystyki w rozwoju wielofunkcyjnym obszarów wiejskich ze szczególnym uwzględnieniem turystyki kulturowej	Uniwersytet przyrodniczy	szkolenie	13.12.2010	Gryglicki W.
Odmiany zbóż jarych, ozimych, rzepaku, grochu i soi na poletkach SOO w Bezku	OSW Rejowiec	szkolenie	28.06.2010	Matusik B.
Czysta energia dla Lubelszczyzny	UM Włodawa	szkolenie	04.10.2010	Matusik B., Kędzierska-Wojtas M.,
Chów trzody chlewnej	LIR Chełm	szkolenie	22.10.2010	Matusik B., Oleszczuk H.
Rzepak i jego perspektywy	OSW Rejowiec	szkolenie	16.03.2010	Hoefler N.
Kukurydza	OSW Rejowiec	szkolenie	23.03.2010	Hoefler N., Oleszczuk H.
Trzoda chlewna	LODR Końskowola	seminarium	25.03.2010	Hoefler N., Oleszczuk H.
Fundacja Inicjatyw Lokalnych	FIL	seminarium	20.05.2010	Hoefler N.
Przygotowywanie kolekcji zbóż na DOD -SOO Bezek	OSW Rejowiec	zajęcia praktyczne	11.06.2010	Hoefler N.
Zwiedzanie poletek odmian zbóż jarych i ozimych, rzepaku, grochu i soi w SOO Bezek	OSW Rejowiec	szkolenie	28.06.2010	Hoefler N.
Zapoznanie się z kolekcjami roślin uprawnych w SOO Uhnin	ZDR Włodawa	zajęcia praktyczne	16.07.2010	Hoefler N.
Nowe działania PROW	LODR, ARiMR	warsztaty szkoleniowe	11.08.2010	Hoefler N.

Uprawa zbóż pod potrzeby przemysłu młynarskiego	LODR Końskowola	seminarium	08.12.2010	Hoefler N.
Analiza działalności gospodarstwa na podstawie raportu indywidualnego	LODR Końskowola	szkolenie	22.01.2010	Juszczuk M.
Raport dynamiczny Polski FADN	OSW Rejowiec	szkolenie	09.12.2010	Juszczuk M.
Różnicowanie działalności w kierunku nie rolniczym	LODR – Końskowola	szkolenie	26.01.2010	Kędzierska- Wojtas M.
Różnicowanie działalności w kierunku nierolniczym	OVS – Rejowiec	szkolenie	11.02.2010	Kędzierska- Wojtas M.
Kiermasz Świąteczny i seminarium nt: Przedsiębiorczości	Urząd Marszałkowski LODR – Końskowola	konferencja	23.03.2010	Kędzierska- Wojtas M.
Wyjazd studyjny – Grabanów, Biała Podlaska	LODR – Końskowola	wyjazd – studyjny	27.05.2010	Kędzierska- Wojtas M.
Przedsiębiorczość w środowisku wiejskim	CDR – Brwinów	konferencja	14.06.2010	Kędzierska- Wojtas M.
X Finał konkursu „Sposób na sukces” – Belweder	CDR – Brwinów	gala finałowa	15.06.2010	Kędzierska- Wojtas M.
Agroturystyka Szansą na Alternatywne Źródło Dochodów	Uniwersytet Przyrodniczy	konferencja	28.06.2010	Kędzierska- Wojtas M.
Zasady i metodyka upowszechniania doradztwa rolniczego w zakresie związanym z wielofunkcyjnym rozwojem obszarów wiejskich	CDR – Brwinów	wyjazd studyjny Kraków – Austria	25.10. 2010 do 30.10.2010	Kędzierska- Wojtas M.
XII Powiatowy Przegląd Widowisk Obrzędowych - Hańsk	GOK – Hańsk	przegląd	28.11.2010	Kędzierska- Wojtas M., Oleszczuk H.
Chów królików	LODR Końskowola	konferencja	11.03.2010	Oleszczuk H.
Forum praktyki rolniczej	UM Lublin i LODR Końskowola	konferencja	26.03.2010	Oleszczuk H.
Odnawialne źródła energii	LODR Końskowola	szkolenie	21.07.2010	Oleszczuk H.
Odnawialne źródła energii	UM Lublin, LODR Końskowola	szkolenie	16.11.2010	Oleszczuk H.
Modernizacja gospodarstw rolnych	LODR Końskowola /ARiMR/	szkolenie	03.12.2010	Oleszczuk H.

VI. Działania administracyjne na rzecz organów nadzoru lub podmiotów współpracujących:

1. Współpraca z Urzędami Gmin, Starostwem Powiatowym we Włodawie, Agencją Restrukturyzacji i Modernizacji Rolnictwa, jednostką certyfikującą Ekogwarancja PTRE, Bankami Spółdzielczymi, Agencją Rynku Rolnego, Wojewódzką Inspekcją Ochrony Roślin i Nasiennictwa, Kołami Gospodyń Wiejskich, Gminnymi Ośrodkami Kultury, Stowarzyszeniem Skarby Ziemi Poleskiej, Stowarzyszeniem agroturystycznym Wola Uhruska. Powiatowym Inspektorem Weterynarii, Kasą Rolniczego Ubezpieczenia Społecznego.
2. Udział w komisji AGROLIGA 2010.
3. Wypełnianie ankiet dla instytutów naukowych.
4. Współpraca w zakresie notowań cenowych z firmami GRAMAR, WIBAR, KAZGOD.
5. Udział w sesjach Rad Gmin, zebraniach sołeckich.
6. Uczestnictwo w spotkaniach organizowanych przez ARiMR oraz Ekogwarancję.

26. ZDR W BIŁGORAJU

Siedziba ZDR: **ul. Konopnickiej, 23-400 Biłgoraj**

Kierownik ZDR: **Stefan Krauz**

Rejon działania: **teren powiatu biłgorajskiego**

gminy: **Aleksandrów, Biłgoraj, Biszczka, Goraj, Józefów, Łukowa, Frampol, Obsza, Potok Górny, Tarnogród, Terespol, Turobin**

I. Działalność doradcza

Ilość zadań wdrożeniowo-upowszechnieniowych ujęto w tabeli „Zestawienie usług doradczych”

II. Działalność oświatowa (szkolenia, seminaria, kursy, konferencje)

Temat – zadanie	Ilość	Forma	Organizacja /wykład	Data realizacji	Nazwisko i imię doradcy
Kurs chemizacyjny	1	kurs	organizacja/	8 i 9. 02.2010	Rączka Piotr
Kurs chemizacyjny	1	kurs	organizacja/ wykład	4 i 5.03.2010	Kościk Irena
Kurs chemizacyjny	1	kurs	organizacja	5 i 8.03.2010	Wardach Roman
Kurs chemizacyjny	1	kurs	organizacja	10 i 11.03.2010	Stangret Halina
Kurs chemizacyjny	1	kurs	organizacja/ wykład	10 i 11.03.2010	Kościk Irena
Kurs chemizacyjny	1	kurs	organizacja/ wykład	15 i 16.03.2010	Golik Krystyna
Kurs chemizacyjny	1	kurs	organizacja	17 i 18. 03.2010	Dziura Zbigniew
Kurs chemizacyjny	1	kurs	organizacja	23 i 24 03.2010	Koper Edward
Kurs chemizacyjny	1	kurs	organizacja/ wykład	06 i 07 05.2010	Kościk Irena
Kurs chemizacyjny	1	kurs	organizacja/ wykład	17 i 18.06.2010	Kościk Irena
Szkolenie powiatowe - Nowoczesne technologie uprawy stosowane w gospodarstwach ekologicznych	1	szkolenie	organizacja	26.01.2010	Krauz Stefan
Szkolenie powiatowe – Zasad doboru technologii i odmian w uprawie roślin jagodowych. Zatrucia pszczół na uprawach rolniczych,	1	szkolenie	organizacja	26.03.2010	Krauz Stefan

Szkolenie powiatowe - Obowiązki rolników wynikające z realizacji programów rolnośrodowiskowych. Warunki dofinansowania inwestycji w ramach dz. Modernizacja Gospodarstw Rolnych, Oferta BGZ dla rolników, BHP w rolnictwie.	1	szkolenie	organizacja/ wykład	25.11.2010	Krauz Stefan
Finansowanie inwestycji w ramach PROW 2007-2013. Programy rolnośrodowiskowe.	1	szkolenie	organizacja/ wykład	24.11.2010	Krauz Stefan.
Dostosowanie gospodarstw do zasady wzajemnej zgodności	1	szkolenie	organizacja/ wykład	26.01.2010	Kościk Irena
Aktualne problemy w chowie trzody chlewnej	1	szkolenie	Kościk Irena / Jawor Teresa	02.02.2010	Kościk Irena
Dostosowanie gospodarstw do zasady wzajemnej zgodności	1	szkolenie	Kościk Irena / Kościk Irena	04.02.2010	Kościk Irena
Poprawa dobrostanu zwierząt zgodnie z wymogami UE	1	szkolenie	Kościk Irena / Kościk Irena	05.02.2010	Kościk Irena
Poprawa dobrostanu zwierząt zgodnie z wymogami UE	1	szkolenie	Kościk Irena / Kościk Irena	09.02.2010	Kościk Irena
Nowoczesne technologie uprawy krzewów jagodowych	1	szkolenia	E. Koper / W. Koncewicz	29.01.2010r.	Koper Edward
Dostosowanie gospodarstw rolnych do zasady wzajemnej zgodności	1	szkolenia	E. Koper / E. Koper	03.02.2010	Koper Edward
Dostosowanie gospodarstw rolnych do zasady wzajemnej zgodności	1	szkolenia	E. Koper / E. Koper	19.02.2010	Koper Edward
Poprawa dochodowości gospodarstw rolnych p/p korzystanie ze środków pomocowych w ramach programu rolnośrodowiskowego	1	szkolenia	E. Koper / E. Koper	23.02.2010	Koper Edward
Rola wapnowania i odczynu gleby w produkcji roślinnej	1	szkolenia	E. Koper / E. Koper	26.02.2010	Koper Edward
Agroturystyka dodatkowym źródłem dochodu. Fundusze strukturalne	1	szkolenie	Kolbuch E./ Kolbuch E. Piróg M.	27.01.2010	Kolbuch Elżbieta
Zasady korzystania z PROW w latach 2007 –	1	szkolenie	Kolbuch E./ Kolbuch E.	22.02.2010	Kolbuch Elżbieta

2013. Poprawa standardu i jakości życia na wsi			Piróg M.		
Agroturystyka dodatkowym źródłem dochodu. Zachowanie dziedzictwa kulturowego- wystrój pokoi agroturystycznych w czasie Świąt Wielkanocnych	2	szkolenie	Kolbuch E./ Kolbuch E.	22.03.2010, 30.03.2010	Kolbuch Elżbieta
Dostosowanie gospodarstw do zasady wzajemnej zgodności	3	szkolenie	Dziura Z./Dziura Z. Dziura Z./ Dziura Z Dziura Z./Jędzura R	25.01.2010 01.02.2010 24.02.2010	Dziura Zbigniew
Poprawa dobrostanu zwierząt zgodnie z zasadami UE	2	szkolenie	Dziura Z./Jawor T Dziura Z./Sarzyński S	26.02.2010 11.03.2010	Dziura Zbigniew
Pozyskiwanie środków pomocowych w ramach Programu Rolnośrodowiskowego	3	szkolenie	2/3	16.02.2010, 17.02.2010, 24.03.2010	Zwolak Zdzisław
Zasady produkcji owoców miękkich w systemie ekologicznym	2	szkolenie	2/2	16.02.2010, 17.02.2010	Zwolak Zdzisław
Zasady łączenia pakietów w ramach Programu rolnośrodowiskowego	1	szkolenie	1/1	23.02.2010	Zwolak Zdzisław
Kalkulacje uprawy roślin jagodowych	1	szkolenie	0/1	10.03.2010	Zwolak Zdzisław
Dobra kultura rolna zgodna z ochroną środowiska, dobrostan oraz IRZ	1	szkolenie	0/1	29.05.2010	Zwolak Zdzisław
Poprawa efektywności produkcji mleka	1	szkolenie	Rączka P/ Różycka G	12.02.2010	Rączka Piotr
PROW 2007-13, program rolno-środowiskowy	1	szkolenie	Rączka P./Chmiel T	25.03.2010	Rączka Piotr
Wykrywanie podklinicznych stanów zapalnych wymion u krów mlecznych	2	szkolenie	Rączka P./Rączka P	22.06.2010	Rączka Piotr
Ocena mięsności tuczników	1	szkolenie	Rączka P./Jawor T	9.11.2010	Rączka Piotr
Wymogi dotyczące poszczególnych pakietów w Programie Rolnośrodowiskowym	1	szkolenie	organizacja	29.01.2010	Jarek Leszek
Nowe technologie produkcji zbóż	3	szkolenie	wykład/ organizacja	18.02.2010, 18.11.2010 30.11.2010	Jarek Leszek
Nowe technologie w produkcji rzepaku	1	szkolenie	wykład/ organizacja	10.11.2010	Jarek Leszek

Nowe technologie w produkcji zbóż	2	szkolenie	wykład	15.02.2010 23.03.2010	Jarek Leszek
VAT w rolnictwie	1	szkolenie	1/1	05.03.2010	Syta Wanda
Kalkulacje rolnicze	1	szkolenie	1/1	11.02.2010	Syta Wanda
Zarządzanie gospodarstwem rolnym	1	szkolenie	1/1	01.02.2010	Syta Wanda
Zasady korzystania z PROW w latach 2007 – 2013	2	szkolenie	2/2	04.02.2010 12.02.2010	Syta Wanda
„Modernizacja gospodarstwa rolnych”- nabór wniosków styczeń 2011 r.	1	szkolenie	0/1	25.11.2010	Syta Wanda
Dostosowanie gospodarstw do zasady wzajemnej zgodności	3	szkolenie	3/3	27.01.2010, 25.02.2010, 29.11.2010	Stangret Halina
Poprawa dobrostanu zwierząt zgodnie z wymogami UE	1	szkolenie	1/1	28.01.2010	Stangret Halina
Choroby metaboliczne u krów mlecznych.	1	szkolenie	1/1	09.02.2010	Stangret Halina
Rola wapnowania i właściwego odczynu gleby w produkcji roślinnej	2	szkolenie	2/2	17.02.2010, 18.02.2010	Wardach Roman
Dostosowanie gospodarstw do zasady wzajemnej zgodności	4	szkolenie	4/4	24.02.2010, 25.02.2010, 26.11.2010, 21.12.2010	Wardach Roman
Dostosowanie gospodarstw do zasady wzajemnej zgodności	1	szkolenie	1/1	28.01.2010	Golik Krystyna
Zasady korzystania z PROW	1	szkolenie	1/1	24.02.2010	Golik Krystyna
Ochrona ziemniaków, zagrożenia chemiczne	2	szkolenie	2/2	11.02.2010, 25.03.2010	Golik Krystyna
Ochrona zbóż, zagrożenia chemiczne	1	szkolenie	1/1	25.02.2010	Golik Krystyna

III. Działalność informacyjna, upowszechnieniowa i promocyjno – reklamowa

a. działania o charakterze masowym (m.in. broszury, ulotki, artykuły, wystawy)

Opis zadania	Ilość	Data realizacji	Nazwisko i imię doradcy
Końskowola DOD przygotowanie stoiska ekologów z powiatu biłgorajskiego	1	26.27.06.2010	Krauz Stefan, Zwolak Zdzisław
Sitno DOD	1	03.04.07.2010	Krauz Stefan, Dziura Zbigniew, Kościk Irena, Rączka Piotr, Syta

			Wanda, Zwolak Zdzisław, Golik Krystyna, Koper Edward, Stangret Halina, Wardach Roman, (Jarek Leszek przygotowania do DOD)
W uzgodnieniu z samorządem g-mny Józefów i Aleksandrów organizacja bezpłatnego, grupowego wyjazdu rolników na „DOD” do Sitna	2	4.07.2010	Koper Edward
Gromada – dożynkowa wystawa płodów	1	22.08.2010	Syta Wanda, Zwolak Zdzisław, Zdunek Renata, Rączka Piotr, Wardach Roman,
Biszczka – dożynkowa wystawa płodów.	1	29.08.2010	Stangret Halina, Golik Krystyna, Krauz Stefan,
Lipiny Górne Borowina – dożynkowa wystawa płodów	1	22.08.2010	Stangret Halina, Golik Krystyna,
Majdan Nepryski – dożynkowa wystawa płodów	1	29.08.2010	Koper Edwarda
Łukowa – dożynkowa wystawa płodów	1	05.09.2010	Krauz Stefan, Zwolak Zdzisław, Kościk Irena
Luchów Dolny – dożynkowa wystawa płodów	1	05.09.2010	Wardach Roman, Syta Wanda
Mokre – dożynkowa wystawa płodów	1	05.09.2010	Jarek Leszek
Tytoniaki – reprezentowanie ZDR	1	29.08.2010	Krauz Stefan,
Konkurs z zakresu bhp w rolnictwie org. z KRUS w Biłgoraju	1	25.11.2010	Krauz Stefan,
Prenumerata LAR	17	Listopad 2010	Krauz Stefan,
Prenumerata LAR	27	Listopad 2010	Golik Krystyna
Prenumerata LAR	25	Listopad 2010	Stangret Halina
Prenumerata LAR	40	Listopad 2010	Dziura Zbigniew
Prenumerata LAR	28	Listopad 2010	Koper Edward
Prenumerata LAR	35	Listopad 2010	Syta Wanda
Prenumerata LAR	20	Listopad 2010	Jarek Leszek
Prenumerata LAR	25	Listopad 2010	Rączka Piotr
Prenumerata LAR	25	Listopad 2010	Wardach Roman
Prenumerata LAR	24	Listopad 2010	Zdunek Renata
Prenumerata LAR	40	Listopad 2010	Kościk Irena
Prenumerata LAR	29	Listopad 2010	Zwolak Zdzisław
Artykuł do LAR – „Złe prognozy rynku wieprzowiny wg rolników z pow. Biłgoraj”	1	Grudzień 2010	Rączka Piotr
Artykuł do gazety LAR Koszty produkcji i opłacalność uprawy fasolki szparagowej”	1	Grudzień 2010	Syta Wanda

IV. Usługi zewnętrzne (odpłatne) wynikające z Ustawy o jednostkach doradztwa rolniczego

Zestawienie zrealizowanych usług doradczych ujęto w tabeli „Zestawienie usług doradczych”

V. Podnoszenie własnych kwalifikacji zawodowych

Temat kształcenia	Organizator kształcenia	Forma kształcenia	Data realizacji	Nazwisko i imię uczestnika – doradcy
Konferencja firmy Du Pond „Milowy krok w technologii uprawy zbóż”,	Firma Du Pond	konferencja	2010.01.21	Krauz S., Wardach R., Zwolak Z.
Analiza działalności gospodarstwa rolnego na podstawie raportu indywidualnego	LODR Końskowola	szkolenie	2010.01.22	Zwolak Z., Syta W.
Szkolenie powiatowe „Nowoczesne technologie uprawy stosowane w gosp. ekologicznych	ZDR Biłgoraj	szkolenie	2010.01.26	Krauz S., Zwolak Z.
Odnawialne źródła energii.	LODR Końskowola	szkolenie	2010.01.26	Dziura Z.
Nowe przepisy prawne w rolnictwie ekologicznym	LODR Końskowola	szkolenie	2010.02.02	Zwolak Z.
Rachunkowość rolna	OSW Sitno	szkolenie	2010.02.03	Zwolak Z., Syta W.
Nowości w środkach ochrony zbóż i rzepaku.	Syngenta	szkolenie	2010.02.04	Dziura Z., Wardach R.
Konferencja „Syngenta 2010”	Syngenta	konferencja	04.02.2010	Jaremek L.
Dopłaty bezpośrednie.	LODR	szkolenie	09.02.2010	Jaremek L.
Nowe odmiany kukurydzy i zbóż	Agricola	szkolenie	2010.02.15	Dziura Z.
Zasady przyznawania płatności za 2010 rok oraz wypełnienie wniosków i załączników graficznych	ZDR Biłgoraj	szkolenie	2010.02.19	Krauz S., Kościk I., Kolbuch E., Dziura Z., Zwolak Z., Rączka P., Stangret H., Wardach R., Golik K.
Sady tradycyjne	LODR Końskowola	szkolenie	2010.03.02	Krauz S., Zwolak Z., Koper E.,
Podatek VAT w rolnictwie	LODR Kōnskowola	szkolenie	2010.03.03	Syta W.
Opas bydła szansa dla gospodarstw zomojszczyzny	LODR Końskowola – Sitno	szkolenie	2010.03.04	Dziura Z., Rączka P.,

Zasady przyznawania płatności obszarowych i rolnośrodowiskowych w 2010 r.	ZDR Biłgoraj	szkolenie	2010.03.12	Krauz S., Kościk I., Kolbuch E., Dziura Z., Zwolak Z., Syta W., Stangret H., Wardach R., Golik K.
Targi AGRO-TECH Kielce	AGRO-TECH Kielce	Targi rolnicze	2010.14.03	Dziura Z.
Zmiany w rozporządzeniu dotyczącym programów r-ś.	LODR Końskowola	szkolenie	2010.03.16	Krauz S., Kościk I., Zwolak Z.,
Zasad doboru technologii i odmian w uprawie roślin jagodowych. Zatrucia pszczół na uprawach rolniczych	ZDR Biłgoraj	szkolenie	2010.03.26	Koper E., Zwolak Z., Syta W., Stangret H., Golik K.
Nawożenie i ochrona rzepaku	LODR	szkolenie	2010.03.30	Jaremek L.
Zasady opracowania planów rolnośrodowiskowych z pakietów przyrodniczych	RDOŚ, LODR Końskowola	szkolenie	2010.04.09	Krauz S., Kościk I., Zwolak Z., Koper E.,
Informacja rynkowa i kalkulacje rolnicze	LODR Końskowola	szkolenie	2010.04.14	Syta W.
Zmiany prawne i tryb przyjmowania wniosków z działań „Różnicowanie” i „Mikroprzedsiębiorczość”	LODR Końskowola	szkolenie	2010.05.19	Syta W.
Z zakresu usług doradczych i CC	OSW Sitno	szkolenie	2010.05.26	Zwolak Z., Jaremek L., Syta W., Stangret H.
Szkolenie na poletkach doświadczalnych	ZDR Piaski	szkolenie	2010.05.27	Jaremek L.
Wspólna polityka rolna po 2013.	UM w Lublinie	szkolenie	2010.06.15	Krauz S.
Szkolenie ekologiczne na targach EKO-GALA	UM w Rzeszowie	szkolenie	2010.06.18	Zwolak Z.,
Technologie uprawy wybranych gatunków warzyw ekologicznych.	LODR Końskowola	szkolenie	2010.06.26	Krauz S., Zwolak Z.,
Krajowa wystawa zwierząt i maszyn w Szepietowie	LODR Szepietowo	wystawa	2010.06.26	Dziura Z.
Produkcja ekologicznych owoców miękkich.	LODR Końskowola	szkolenie	2010.06.26	Krauz S.
Przetwórstwo ekologicznych surowców owocowo-warzywnych na poziomie gospodarstwa	CDR Radom	szkolenie	2010.07.08 2010.07.09	Zwolak Z.,

Odnawialne źródła energii	LODR	szkolenie	2010.07.20	Jaremek L.
Dni Pola w Michalowie	ZDR Zamość	szkolenie	2010.07.10	Jaremek L.
Fundusze Unijne	LODR Końskowola	szkolenie	2010.08.11	Zwolak Z.
Zasada wzajemnej zgodności w gospodarstwach rolnych	LODR Końskowola	szkolenie	2010.07.22.	Krauz S., Kościk I., Koper Ed., Dziura Z., Rączka P., Jaremek L., Stangret H., Wardach R., Golik K.
Uprawa rzepaku	LODR Końskowola /Sitno/	szkolenie	2010.08.19	Koper E., Zwolak Z., Rączka P., Zdunek R.
Zasady działania klastra Dolina Ekologicznej Żywności	GP Bio – Food Roztocze	szkolenie	2010.08.30	Krauz S., Zwolak Z., Syta W.
Aktualna sytuacja w chowie i hodowli bydła	LODR Końskowola	szkolenie	2010.09.17	Krauz S., Rączka P., Golik K.,
Szkolenie dla kandydatów na doradców rolnośrodowiskowych dla działania „Program rolnośrodowiskowy”	LODR Końskowola	kurs	2010.09.24- 29	Syta W.
Seminarium z rolnictwem i przetwórstwem żywności ekologicznej	LODR Końskowola	seminarium	2010.10.04	Zwolak Z., Zdunek R.
Wymagania normy ISO 9001:2008.	Dyr. LODR	szkolenie	2010.10.05	Krauz S.
Zmiany agriklimatu w Polsce	LIR	szkolenie	2010.10.06	Jaremek L.
Lokalne Grupy Działania	LODR Końskowola - Sitno	szkolenie	2010.10.10	Kościk I., Dziura Z., Jaremek L.
Z zakresu działania LGD „Ziemia Biłgorajska”	ZDR Biłgoraj	szkolenie	2010.10.20	Zwolak Z., Rączka P., Zdunek R., Syta W., Stangret H., Wardach R., Golik K.
Sprzedaż bezpośrednia szansą na poprawę dochodowości gospodarstw rolnych	LODR Końskowola	szkolenie	2010.10.22	Syta W.
Nowe przepisy w rol. ekologicznym i technologii produkcji.	CDR Brwinów	Kurs e- leryngowy	X-XI.2010	Krauz S., Zwolak Z., Kościk I.Koper E., Zdunek R.
Odnawialne źródła energii	UW Lublin	szkolenie	2010.11.16	Jaremek L.

Ocena użytkowości mlecznej krów"	OSW Sitno	szkolenie	2010.11.17	Krauz S., Kościk I., Dziura Z., Zwolak Z., Zdunek R. Rączka P., Jaremek L., Stangret H., Wardach R., Golik K.
Odchów cieląt	OSW Sitno	szkolenie	2010.11.17	Kościk I., Dziura Z., Rączka P., Jaremek L., Zdunek R., Stangret H., Wardach R., Golik K.
Zasady korzystania z dz. Usługi doradcze dla rolników	OSW Sitno	szkolenie	2010.11.17	Krauz S., Kościk I., Zwolak Z. Dziura Z., Rączka P., Jaremek L. Zdunek R., Stangret H., Wardach R., Golik K.
Szkolenie powiatowe - Obowiązki rolników wynikające z realizacji programów rolnośrodowiskowych. Warunki dofinansowania inwestycji w ramach dz. Modernizacja Gospodarstw Rolnych, Oferta BGZ dla rolników, BHP w rolnictwie	ZDR Biłgoraj	szkolenie	2010.11.25	Zwolak Z., Rączka P., Jaremek L., Zdunek R., Golik K.
Podstawy przedsiębiorczości	LODR Końskowola	szkolenie	2010.12.03	Krauz S., Kościk I., Koper E., Dziura Z., Zwolak Z., Syta W., Stangret H., Wardach R.
Modernizacja gospodarstw rolnych	LODR Końskowola	szkolenie	2010.12.06	Syta W.
Rachunkowość rolna	OSW Sitno	szkolenie	2010.12.08	Zwolak Z.,
Nowe technologie uprawy zbóż na cele konsumpcyjne	LODR Końskowola	szkolenie	2010.12.08	Jaremek L.
Zasady korzystania z działania „Modernizacja gosp. rolnych” w ramach PROW 2007-2013	ZDR Biłgoraj	szkolenie	2010.12.09	Krauz S., Kościk I., Koper E.,

				Dziura Z., Zwolak Z., Rączka P., Zdunek R., Stangret H., Wardach R., Golik K.
Modernizacja gosp. rolnych	ZDR Zamość	szkolenie	2010.12.14	Jaremek L.
Zasady archiwizacji dokumentów	Dyr. LODR	szkolenie	2010.12.15	Krauz S.,
Zasady zbierania i przekazywania informacji rynkowych	LODR Końskowola	szkolenie	2010.12.22	Dziura Z., Rączka P., Wardach R., Golik K.

VI. Działania administracyjne na rzecz organów nadzoru lub podmiotów współpracujących:

1. Planowanie działalności doradczej na terenie powiatu oraz nadzór nad realizacją zadań planowanych i bieżących.
2. Współpraca z PIORiN w zakresie organizacji kursów chemizacyjnych i atestacji opryskiwaczy.
3. Współpraca z KRUS w Biłgoraju w zakresie konkursu „Bezpieczne Gospodarstwo” oraz olimpiady wiedzy z zakresu bhp w rolnictwie.
4. Współpraca w ramach LGD ze Stowarzyszeniem „Ziemia biłgorajska”.
5. Współpraca w zakresie szkoleń ze Szkołą Rolniczą w Różańcu.
6. Współpraca z bankami BGŻ w Biłgoraju oraz BS w gminach w zakresie kredytowania inwestycji.
7. Współpraca z jednostkami samorządu terytorialnego w zakresie szkoleń dla rolników, oceny szkód powodziowych w uprawach, opracowania harmonogramu imprez kulturalnych oraz realizacji zadań doradczych.
8. Współpraca z Grupami Producentkimi w zakresie doradztwa technologicznego oraz pozyskiwania nowych członków.
9. Współpraca z Centralą Nasienną w zakresie zaopatrzenia rolników w materiał siewny i sadzeniakowy.
10. Współpraca z Lubelską Izbą Rolniczą w zakresie monitorowania aktualnej sytuacji w rolnictwie oraz zagadnień doradztwa rolniczego.
11. Współpraca z BP ARiMR w zakresie dopłat obszarowych, rolnośrodowiskowych, usług doradczych i rent strukturalnych.
12. Współpraca w OR ARiMR w zakresie działania „Modernizacja gosp. rolnych”, Różnicowania..” i „Mikroprzedsiębiorczości ...”.
13. Prowadzenie monitoringu przebiegu zniw, skupu zbóż, owoców, warzyw i żywca.
14. Prowadzenie monitoringu cen targowiskowych oraz cen środków produkcji.
15. Współpraca z lokalną prasą.
16. Prowadzenie auditów wewnętrznych.
17. Sporządzenie inwentaryzacji w ZDR Biłgoraj.

27. ZDR W HRUBIESZOWIE

Siedziba ZDR: ul. 3-go Maja 37, 22-500 Hrubieszów

Kierownik ZDR: Franciszek Jakubczuk

Rejon działania:

gminy: Hrubieszów Miasto, Hrubieszów, Horodło, Mirze, Trzeszczany, Uchanie, Werbkowice

I. Działalność doradcza

Ilość zadań wdrożeniowo-upowszechnieniowych ujęto w tabeli „Zestawienie usług doradczych”

II. Działalność oświatowa (szkolenia, seminaria, kursy, konferencje)

Temat – zadanie	Ilość	Forma	Organizacja /wykład	Data realizacji	Nazwisko i imię doradcy
Ocena stanów plantacji pod kątem występowania chorób szkodników i zachwaszczenia-fasola	2	szkolenie	organizacja i wykład	31-05-2010 08-06-2010	Lipiński J.
Aspekty ekonomiczno-produkcyjne na tle wyników prowadzonych wdrożeń 2009/2010	1	szkolenie	organizacja i wykład	11-06-2010	Lipiński J.
Ochrona roślin zbożowych przed chwastami, chorobami, szkodnikami	2	szkolenie	organizacja i wykład	16-06-2010 28-06-2010	Lipiński J.
Aktualności PROW, ocena współpracy za 2010 r.	1	szkolenie	organizacja i wykład	10-12-2010	Lipiński J.
I Rola wapnowania i właściwego odczynu gleby w produkcji roślinnej. II Racjonalne nawożenie makro- i mikroskładnikami w uprawie roślin rolniczych	3	szkolenie	organizacja i wykład	02-03-2010 05-03-2010 28-03-2010	Obrocki Z.
Sprawność opryskiwacza a skuteczność zabiegów ochrony roślin	2	szkolenie	organizacja i wykład	08-04-2010 13-04-2010	Obrocki Z.
PROW 2007-2013. Dolistne nawożenie roślin	1	szkolenie	organizacja i wykład	06-04-2010	Dworniczak J.
Rozpoznawanie chorób i szkodników w okresie wegetacji zbóż	2	szkolenie	organizacja i wykład	27-06-2010 29-06-2010	Dworniczak J.
Program rolnośrodowiskowy, ochrona roślin przed chorobami i szkodnikami wpływ na plonowanie	1	szkolenie	organizacja i wykład	10-12-2010	Dworniczak J.

PROW 2007-2013. Dolistne nawożenie zbóż moczniakiem	1	szkolenie	organizacja i wykład	12-12-2010	Dworniczak J.
Zwykła Dobra Praktyka Rolnicza	2	szkolenie	organizacja i wykład	11-01-2010 11-01-2010	Nieczyporowski S.
Ochrona roślin zbożowych przed chwastami, chorobami, szkodnikami	1	szkolenie	organizacja i wykład	20-03-2010	Nieczyporowski S.
PROW 2007-2013.	1	szkolenie	organizacja i wykład	18-01-2010	Nieczyporowski S.
Nowe technologie produkcji roślinnej: zbóż, okopowych, rzepaku i strączkowych	1	szkolenie	organizacja i wykład	27-03-2010	Nieczyporowski S.
Żywnienie bydła i choroby metaboliczne	4	szkolenie	organizacja i wykład	19-02-2010 26-01-2010 05-12-2010 29-21-2010	Jakubczuk F.
Dobrostan zwierząt	2	szkolenie	organizacja i wykład	05-12-2010 10-12-2010	Jakubczuk F.
Estetyczne zagospodarowanie zagrody wiejskiej	1	szkolenie	organizacja i wykład	19-02-2010	Ulida H.
Upowszechnianie zasad zdrowego stylu życia	2	szkolenie	organizacja i wykład	26-02-2010 17-12-2010	Ulida H.
Upowszechnianie zasad racjonalnego żywienia	1	szkolenie	organizacja i wykład	05-03-2010	Ulida H.
Targi AgroTech Kielce	1	szkolenie	organizacja i wykład	13-03-2010	Ulida H.
Targi Rolnicze AgroPark Lublin	1	szkolenie	organizacja i wykład	29-05-2010	Ulida H.
Forum Kobiet Aktywnych Lublin	1	szkolenie	organizacja i wykład	01-07-2010	Ulida H.
Promocja produktu lokalnego, regionalnego i tradycyjnego	1	szkolenie	organizacja i wykład	29-08-2010	Ulida H.
Sprzedaż bezpośrednia szansą na poprawę dochodowości gospodarstw rolnych Lubelszczyzny	1	szkolenie	organizacja i wykład	04-10-2010	Ulida H.
Kiermasz świąteczny- prezentacja wyrobów i potraw regionalnych Lublin	1	szkolenie	organizacja i wykład	18-12-2010	Ulida H.
Kalkulacje rolnicze	2	szkolenie	organizacja i wykład	09-01-2010 10-01-2010	Nej-Jeger E.
PROW 2007-2013	2	szkolenie	organizacja i wykład	11-01-2010 18-01-2010	Nej-Jeger E.
Opracowywanie i wykorzystywanie kalkulacji kosztów produkcji podstawowych produktów rolnych w gospodarstwie rolnym	1	szkolenie	organizacja i wykład	26-02-2010	Nej-Jeger E.

Podstawy rolnictwa ekologicznego	1	Szkolenie	organizacja i wykład	23-02-2010	Błaszczuk J.
Sanitacja wsi	4	Szkolenie	organizacja i wykład	23-02-2010 17-12-2010 15-12-2010 14-07-2010	Błaszczuk J./ Piróg S., Koszałko A., Lis M., Grabarczuk J.
PROW 2007-2013	3	Szkolenie	organizacja i wykład	27-12-2010 26-02-2010 13-03-2010	Błaszczuk J., Lis M., Grabarczuk J.
Zasady Wzajemnej Zgodności	6	szkolenie	organizacja i wykład	17-01-2010 14-07-2010 29-12-2010 15-12-2010 21-03-2010 03-02-2010	Koszałko A., Lis M., Grabarczuk J, Błaszczuk J.
Wpływ roślin motylkowych w płodozmianie na podniesienie żyzności gleby	6	szkolenie	organizacja i wykład	10-12-2010 01-12-2010 26-02-2010 18-12-2010 17-12-2010 05-02-2010	Koszałko A./ Nej-Jeger E., Lis M., Grabarczuk J., Błaszczuk J./ Zarębska A.
Kurs z zakresu stosowania środków ochrony roślin	17	Kurs	organizacja i wykład	18.03-2010 16- 19.04.2010. 07-04-2010 31-05-2010 25-03-2010 08-04-2010 07-04-2010 02-06-2010 24-06-2010 08-04-2010 13-04-2010 01-06-2010 23-03-2010 29-03-2010 29-03-2010 10-05-2010 15- 17.05.2010	Ulida H., Nej-Jeger E., Dworniczak J., Obrocki Z., Nieczyporowski S.
Kurs z zakresu eksploatacji kombajnów zbożowych	3	Kurs	Nej-Jeger Elżbieta Błaszczuk Janina Ulida Halina	17- 25.05.2010 16- 23.06.2010 04- 13.05.2010	Nej-Jeger E. Błaszczuk J. Ulida H.

III. Działalność informacyjna, upowszechnieniowa i promocyjno – reklamowa

a. działania o charakterze masowym (m.in. broszury, ulotki, artykuły, wystawy)

Opis zadania	Ilość	Data realizacji	Nazwisko i imię doradcy
Instrukcje technologiczne dot. uprawy roślin zbożowych i fasoli dla gospodarstw współpracujących	20	1-szy kwartał 2010	Lipiński J.
Organizacja Wystawy Rolniczej w Sitnie	1	3-4 .07.2010	Lipiński J., Obrocki Z., Nieczyporowski S., Dworniczak J., Jakubczuk F., Ulida H., Nej-Jeger E., Koszałko A., Grabarczuk J.
Organizacja Dożynek Powiatowych (przygotowanie eksponatów)	1	5-09-2010	Lipiński J., Obrocki Z., Nieczyporowski S., Dworniczak J., Jakubczuk F., Ulida H., Nej-Jeger E., Błaszczuk J., Koszałko A., Grabarczuk J., Lis M.
Rozprowadzanie Gazety Rolniczej	217	Listopad	Lipiński J., Obrocki Z., Nieczyporowski S., Dworniczak J., Jakubczuk F., Ulida H., Nej-Jeger E., Błaszczuk J., Koszałko A., Grabarczuk J., Lis M.
Organizacja dożynek gminnych Horodło, Trzeszczany, Uchanie, Mircze, Werbkowice, Hrubieszów		28-29.08.2010 11-12.09.2010 13-09.2010 11-12.09.2010 28-29.08.2010 08-09.2010	Lipiński J., Obrocki Z., Nieczyporowski S., Dworniczak J., Jakubczuk F., Ulida H., Nej-Jeger E., Błaszczuk J., Koszałko A., Grabarczuk J., Lis M.

IV. Usługi zewnętrzne (odpłatne) wynikające z Ustawy o jednostkach doradztwa rolniczego

Zestawienie zrealizowanych usług doradczych ujęto w tabeli „Zestawienie usług doradczych”

V. Podnoszenie własnych kwalifikacji zawodowych

Temat kształcenia	Organizator kształcenia	Forma kształcenia	Data realizacji	Nazwisko i imię uczestnika – doradcy
Kurs doradcy rolnośrodowiskowego	LODR Końskowola	Wykłady, ćwiczenia praktyczne	24-09-2010 29-09-2010	Dworniczak J.
Partnerstwo czyli jak wspólnie działać na rzecz społeczności lokalnej	Regionalny Ośrodek Europejskiego	Kurs	20- 21.04.2010	Ulida H.

	Funduszu Społecznego w Zamościu			
Szkolenie specjalistów terenowych	ODR Sitno	Szkolenie	14-11-2010	Ulida H.
Rachunkowość rolna	Instytut Ekonomii w Poznaniu	Kurs internetowy	06 -2010	Nej-Jeger E.
Nowe przepisy w rolnictwie ekologicznym i technologii produkcji	CDR Brwinów	Kurs internetowy	10-12-2010 10-12-2010 12-12-2010	Koszałko A., Grabarczuk J., Lis M.

VI. Działania administracyjne na rzecz organów nadzoru lub podmiotów współpracujących:

1. Współpraca z jednostkami działającymi na rzecz rolnictwa: Udział w Lokalnej Grupie działania „Lepsze Jutro”, Przedstawicielstwo Franciszek Jakubczuk Członek Rady, Zespół Szkół Rolniczych w Hrubieszowie, Zespół Szkół Rolniczych w Dołhobyczowie, ARiMR w Hrubieszowie, Izba Rolnicza, Urzędy Gmin: Hrubieszów, Uchanie, Horodło, Mirce, Werbkowice, Dołhobyczów, Trzeszczany, Starostwo Powiatowe w Hrubieszowie, Państwowa Inspekcja Ochrony Roślin w Hrubieszowie.
2. Instytucje zajmujące się sprzedażą środków ochrony roślin i pasz

28. ZDR W TOMASZOWIE LUBELSKIM

Siedziba ZDR: ul. Żwirki i Wigury 2, 22-600 Tomaszów Lubelski
Kierownik ZDR: Barbara Bartecka

Rejon działania:

gminy: **Bełżec, Jarczów, Krynice, Lubycza Królewska, Łaszczów, Rachanie, Susiec, Tarnawatka, Telatyn, Tyszowce, Tomaszów Lubelski, Ulhówek**

I. Działalność doradcza

Ilość zadań wdrożeniowo-upowszechnieniowych ujęto w tabeli „Zestawienie usług doradczych”

II. Działalność oświatowa (szkolenia, seminaria, kursy, konferencje)

Temat – zadanie	Ilość	Forma	Organizacja /wykład	Data realizacji	Nazwisko i imię doradcy
Ocena efektywności żywienia krów mlecznych	1	Szkolenie	Organizacja	02.2010	Barbara Bartecka
Wpływ agrotechniki na plonowanie zbóż.	1	Szkolenie	Organizacja	03.2010	Barbara Bartecka
Możliwości pozyskiwania przez rolników środków z progr. RŚ	1	Szkolenie	Organizacja	03.2010	Barbara Bartecka
Zasady sporządzania wniosków obszarowych i wymagania cc	1	Szkolenie	Organizacja	03.2010	Barbara Bartecka
Choroby zbóż	1	Szkolenie	Organizacja	06.2010	Barbara Bartecka
PROW 2007-2013	1	Szkolenie	Organizacja	10.2010	Barbara Bartecka
Szkolenia organizowane dla doradców	5	Szkolenia	Organizacja	2010	Barbara Bartecka
Wykłady na kursach chemizacyjnych	10	Kurs	Wykład	I kwartał	Roman Cisak
Wykłady na kursach kombajnowych	3	Szkolenie	Wykład	II kwartał	Roman Cisak
Kurs chemizacyjny	1	Kurs	Organizacja	06-07.04. 2010	Roman Cisak
Wpływ agrotechniki na plonowanie zbóż	1	Seminarium	Organizacja	19.03.2010	Roman Cisak
Nowości w uprawie zbóż	4	Szkolenia	Wykład	22.01.2010 02.02.2010 05.02.2010 23.03.2010	Roman Cisak
Zasady wzajemnej zgodności a dopłaty obszarowe	1	Szkolenie	Organizacja wykład	23.03.1020	Roman Cisak

Przyczyny słabej skuteczności herbicydów	1	Szkolenie praktyczne	Organizacja	17.06.2010	Roman Cisak
Rozpoznawanie chorób i chwastów na kolekcji odmian zbóż jarych	1	Szkolenie praktyczne	Wykład	17.06.2010	Roman Cisak
Zmiany w Programie Rozwoju Obszarów Wiejskich	1	Szkolenie	Wykład	17.02.2010	Roman Cisak
Ekologiczna uprawa roślin jagodowych	1	Szkolenie	Organizacja/ wykład	24.02.2010	Jerzy Cynka
Zasady wzajemnej zgodności	2	Szkolenie	wykład	29.01.2010 24.02.2010	Jerzy Cynka
Pozyskiwanie środków w pomocowych w ramach programów rolnosrodowiskowych	2	Szkolenie	Organizacja/ wykład	19.01.2010 19.01.2010	Jerzy Cynka
Zasady łączenia pakietów w ramach programów rolnosrodowiskowych	1	Szkolenie	Organizacja/ wykład	17.01.2010	Jerzy Cynka
Kurs chemizacyjny	1	Kurs	Organizacja	09.03.2010	Jerzy Cynka
Estetyzacja wsi i zagrody wiejskiej	2	Szkolenie	2/0	23.02.2010 17.03.2010	Barbara Darmochwał
Promowanie zdrowego stylu życia.	3	Szkolenie	3/1	23.02.2010 08.03.2010 17.03.2010	Barbara Darmochwał
PROW 2007-2013	1	Szkolenie	1/1	19.01.2010	Barbara Darmochwał
Promocja produktu lokalnego, regionalnego i tradycyjnego	3	Szkolenie	3/2	22.01.2010 10.03.2010 20.12.2010	Barbara Darmochwał
Kurs chemizacyjny	3	Kurs	3/3	22.03- 23.03.2010 07.04- 08.04.2010 09.04.- 12.04.2010	Barbara Darmochwał
Smaki Regionu	1	Seminarium wyjazdowe	1/1	18.07.2010	Barbara Darmochwał
Rola wapnowania i właściwego odczynu gleby w produkcji roślinnej	1	szkolenie	1/1	16.03.2010	Lesław Gargoła
Ochrona roślin rolniczych przed chorobami, szkodnikami, chwastami	2	Szkolenie	2/2	19.02.2010 23.02.2010	Lesław Gargoła
Minimalne wymagania wzajemnej zgodności cross compliance	2	Szkolenie	2/3	17.02.2010 17.03.2010	Lesław Gargoła

Kurs chemizacyjny	15	Kurs	0/15	I półrocze	Lesław Gargoła
Pozyskanie środków pomocowych w ramach programów rolnośrodowiskowych	2	Szkolenie	2/2	01.03.2010 15.12.2010	Waldemar Gargoła
Pakiety przyrodnicze w programie RŚ	2	Szkolenie	2/2	04.03.2010 19.11.2010	Waldemar Gargoła
Prawidłowa gospodarska na użytkach zielonych objętych pakietami 3, 4, 5	1	Szkolenie	1/1	27.10.2010	Waldemar Gargoła
Modernizacja gospodarstw rolnych	1	Szkolenie	1/1	15.12.2010	Waldemar Gargoła
„Opracowanie i wykorzystanie kalkulacji kosztów produkcji podstawowych produktów rolnych w gospodarstwie rolnym”	1	Szkolenie	Wykład	19.02.2010	Ryszard Jędzura
„Możliwe źródła finansowania inwestycji w gospodarstwach rolnych”	1	Szkolenie	Wykład	24.02.2010	Ryszard Jędzura
„Dostosowanie gospodarstw rolnych do zasady wzajemnej zgodności”	1	Szkolenie	Wykład	24.02.2010	Ryszard Jędzura
Zasady wzajemnej zgodności	2	Szkolenie	2/2	18.02.2010 23.02.2010	Ewa Korzeń
Estetyzacja wsi i zagrody wiejskiej	1	Szkolenie	1/1	09.12.2010	Ewa Korzeń
Agroturystyka dodatkowe źródło dochodu dla gospodarstw rolnych	1	Szkolenie	1/1	19.02.2010	Ewa Korzeń
Promowanie zdrowego stylu życia, zdrowe racjonalne żywienie	1	Szkolenie	1/1	19.01.2010	Ewa Korzeń
PROW 2007-2013	2	Szkolenie	2/2	09.03.2010 11.03.2010 12.03.2010	Ewa Korzeń
Promocja produktu lokalnego, regionalnego i tradycyjnego	2	Szkolenie	2/3	21.01.2010 23.03.2010 09.12.2010	Ewa Korzeń
Kurs chemizacyjny	2	Kurs	2/2	18- 19.03.2010 08- 09.04.2010	Ewa Korzeń

Minimalne wymagania wzajemnej zgodności	2	Szkolenie	2/2	31.01.2010 6.02.2010	Tadeusz Radecki
Żywnienie trzody chlewnej	2	Szkolenie	2/2	18.02.2010 18.11.2010	Tadeusz Radecki
Poprawa dobrostanu zwierząt zgodnie z wymogami UE	1	Szkolenie	1/1	10.11.2010	Tadeusz Radecki
Wsparcie rynku produktów pszczelich w sezonie 2010/11 – 2012/13	1	Szkolenie	1/1	3.11.2010	Tadeusz Radecki
Żywnienie krów mlecznych	1	Szkolenie	1/0	19.01,2010	Teresa Soszka
Poprawa dobrostanu zwierząt zgodnie z wymogami UE	2	Szkolenie	2/2	19.01.2010 18.02.2010	Teresa Soszka
Minimalne wymagania wzajemnej zgodności	1	Szkolenie	1/1	03.02.2010	Teresa Soszka
PROW na lata 2007-2013	1	Szkolenie	1/0	18.02.2010	Teresa Soszka
Kurs chemizacyjny	1	Kurs	1	23.03- 24.03.2010	Teresa Soszka
Nowe technologie w produkcji roślin rolniczych (zboża, rzepak, okopowe)	1	Szkolenie	Organizacja i wykład	18.02 2010	Romuald Śmieciuszewski
Zasady doboru maszyn do gospodarstw rolniczych	1	Szkolenie	Organizacja i wykład	09.03 2010	Romuald Śmieciuszewski
Nowe zagrożenia w uprawie roślin rolniczych	2	Szkolenie	Organizacja i wykład	23.02.2010 8.12.2010	Romuald Śmieciuszewski
Przyczyny słabej skuteczności herbicydów	1	Szkolenie	Organizacja wykład	18.06.2010	Romuald Śmieciuszewski
Kurs chemizacyjny	2	Kurs	Organizacja i wykłady	15- 16.03.2010 21- 22.04.2010	Romuald Śmieciuszewski
Kurs chemizacyjny	6	Kurs	Wykłady	18.03.2010 23.03 2010 25.03.2010 08.04.2010 12.04.2010 25.05.2010	Romuald Śmieciuszewski
Rola wapnowania i właściwego odczynu gleby w produkcji roślinnej	1	Szkolenie	Organizacja/ wykład	15.01.2010	Katarzyna Urbańska
Ochrona roślin przed chorobami, szkodnikami, chwastami	1	Szkolenie	Organizacja/ wykład	19.01.2010	Katarzyna Urbańska

Warsztaty florystyczne. Sztuka robienia kwiatów z bibuły	1	Szkolenie	Wykład	20.01.2010	Katarzyna Urbańska
Zasady wzajemnej zgodności	1	Szkolenie	Organizacja	29.01.2010	Katarzyna Urbańska
Dostosowanie gospodarstw do zasad wzajemnej zgodności	1	Szkolenie	Organizacja	17.02.2010	Katarzyna Urbańska
Zasady wzajemnej zgodności	1	Szkolenie	Organizacja	24.02.2010	Katarzyna Urbańska
Zmiany w wypełnianiu wniosków obszarowych. Zasady wzajemnej zgodności	1	Szkolenie	Organizacja	09.03.2010	Katarzyna Urbańska
Zmiany w wypełnianiu wniosków obszarowych. Zasady wzajemnej zgodności	1	Szkolenie	Wykład	11.03.2010	Katarzyna Urbańska
PROW 2007-2013	1	Szkolenie	1/1	16.02.2010	Jolanta Żdan
Agroturystyka-zasady podejmowania działalności	1	Szkolenie	1/1	04.03.2010	Jolanta Żdan
Estetyzacja wsi i zagrody	1	Szkolenie	1/1	27.01.2010	Jolanta Żdan
Zdrowe racjonalne żywienie	2	Szkolenie	2/1	10.03.2010 24.02.2010	Jolanta Żdan
Nowe technologie uprawy zbóż	1	Szkolenie	1/0	16.02.2010	Jolanta Żdan
Sztuka robienia kwiatów z bibuły	1	Warsztaty	0/1	19.01.2010	Jolanta Żdan
Produkt regionalny	3	Pokaz	2/3	23.03.2010 30.03.2010 08.12.2010	Jolanta Żdan
Seminarium wyjazdowe KGW	1	Seminarium	1/1	13.07.2010	Jolanta Żdan
Kurs chemizacyjny	2	Kurs	2/0	24- 25.03.2010 24- 25.05.2010	Jolanta Żdan

III. Działalność informacyjna, upowszechnieniowa i promocyjno – reklamowa

a. działania o charakterze masowym (m.in. broszury, ulotki, artykuły, wystawy)

Opis zadania	Ilość	Data realizacji	Nazwisko i imię doradcy
Dożynki gminne i powiatowe	4	III kw.2010	Bartecka B.
Artykuł „Pierwsza pomoc liczą się sekundy”	1	30.04.2010	Cisak R.

Wystawa zwierząt maszyn i urządzeń rolniczych w Sitnie	1	01-04.06. 2010	Cisak R., Darmochwał B., Gargoła L., Gargoła W., Jędzura R., Radecki T., Soszka T., Śmieciuszewski R., Urbańska K., Żdan J.
Dożynki gminne w Łaszczowie	1	29.08.2010	Cisak R., Soszka T., Śmieciuszewski R., Żdan J.
Dożynki powiatowe w Bełzcu	1	05.09.2010	Cisak R., Jędzura R., Korzeń E., Radecki T., Soszka T., Śmieciuszewski R., Urbańska K.
Festyn Dni Wieprza	1	22.08.2010	Żdan J.
Dożynki gminne Jarczów	1	22.08.2010	Darmochwał B., Gargoła L., Gargoła W., Korzeń E.
Dożynki gminne w Lubyczy Królewskiej	1	30.08.2010	Gargoła L., Korzeń E., Radecki T., Urbańska K.
Dożynki Fasolowe w Tyszowcach	1	19. 09.2010	Jędzura R., Soszka T., Śmieciuszewski R.

IV. Usługi zewnętrzne (odpłatne) wynikające z Ustawy o jednostkach doradztwa rolniczego

Zestawienie zrealizowanych usług doradczych ujęto w tabeli „Zestawienie usług doradczych”

V. Podnoszenie własnych kwalifikacji zawodowych

Temat kształcenia	Organizator kształcenia	Forma kształcenia	Data realizacji	Nazwisko i imię uczestnika – doradcy
Zasady rolnictwa zrównoważonego	ZDR Tomaszów Lubelski	Szkolenie	15.01.2010	Darmochwał B., Gargoła L., Korzeń E., Urbańska K., Śmieciuszewski R., Żdan J., Cynka J., Bartecka B.
Odnawialne źródła energii	GOK Lubycza Królewska	Szkolenie	21.01.2010	Korzeń E., Urbańska K.
Analiza działalności gospodarstwa na podstawie raportu indywidualnego.	LODR Końskowola	Szkolenie	22.01.2010	Jędzura R.
Zmiany w przepisach dotyczących rolnictwa ekologicznego	LODR Końskowola	Szkolenie	02.02.2010	Urbańska K., Gargoła W.
Funkcjonowanie programu FADN w 2010 roku.	OSW Sitno	Szkolenie	03.02.2010	Jędzura R.,
Szkolenie nt. wypełniania wniosków obszarowych w 2010 r.	OSW Sitno	Szkolenie	09.02.2010 09.03.2010	Jędzura R.,
Nowe zagrożenia w uprawie roślin rolniczych	ZDR-TL	Szkolenie	23.02.2010	Korzeń E.

Ocena efektywności żywienia krów mlecznych	ZDR Tomaszów Lubelski	Szkolenie	25.02.2010	Cisak R., Darmochwał B., Gargoła L., Gargoła W., Korzeń E., Soszka T., Śmieciuszewski R., Urbańska K., Żdan J., Cynka J.
Ekoturystyka szansa rozwoju Roztocza w obliczu Euro 2012	KUL	Szkolenie	18.12.09-28.02.2010	Korzeń E.
Sady tradycyjne	ARiMR Lublin Elizówka	Szkolenie	02.03.2010	Urbańska K., Gargoła W., Cynka J.
Opas bydła szansą dla gospodarstw Zamojszczyzny	OSW -Sitno	Seminarium	04.03.2010	Radecki T., Soszka T.
Szkolenie na temat uprawy i nawożenia rzepaku	Firma ADOB	Szkolenie	04.03.2010	Cisak R.
Szkolenie nt. wypełniania wniosków obszarowych w 2010 r.	ZDR Tomaszów Lubelski	Szkolenie	05.03.2010	wszyscy doradcy
Agrotech Kielce	Targi Kielce	Wystawa maszyn i urządzeń rolniczych	12.03.2010	Cisak R., Gargoła L., Gargoła W., Korzeń E., Urbańska K., Cynka J.
Uprawa zbóż	ZDR- TL	Szkolenie	19.03.2010	Radecki T., Soszka T.
Ochrona muraw kserotermicznych	RDOŚ Lublin	Szkolenie	07.04.2010	Gargoła W.
Wyjazd na pola doświadczalne -Piaski	LODR	Szkolenie wyjazdowe	27.05.2010	Cisak R.
Małe projekty w ramach osi 4	OSW Sitno	Szkolenie	17.06.2010	Darmochwał B., Korzeń E.
Przyczyny słabej skuteczności herbicydów	ZDR Tomaszów Lubelski	Szkolenie praktyczne	18.06.2010	Cisak R., Darmochwał B., Gargoła L., Gargoła W., Jędzura R., Korzeń E., Radecki T., Soszka T., Śmieciuszewski R., Urbańska K.
Rozpoznawanie chorób i chwastów na kolekcji zbóż jarych	ZDR Tomaszów Lubelski	Szkolenie praktyczne	18.06.2010	Cisak R., Darmochwał B., Gargoła L., Gargoła W., Jędzura R., Korzeń E., Radecki T., Soszka T., Śmieciuszewski R., Urbańska K.

Dni pola firmy Bayer	Bayer	Szkolenie praktyczne	22.06.2010	Cisak R., Gargoła L., Gargoła W., Urbańska K.
Dni pola	Hurtownia ŚOR Kuczyńska	Szkolenie wyjazdowe	24.06.2010	Cisak R.
Przetwórstwo produktów ekologicznych	CDR Radom	Szkolenie	08-09.07.2010	Gargoła W.
Odnawialne źródła energii	LODR Końskowola	Szkolenie	21.07.2010	Gargoła L.
Zasady wzajemnej zgodności w gospodarstwie rolnym w Potoczku	OSW Sitno	Szkolenie praktyczne	22.07.2010	Darmochwał B., Gargoła L., Gargoła W., Soszka T., Urbańska K., Cisak R.
Technologia uprawy rzepaku	OSW Sitno	Szkolenie	19.08.2010	Urbańska K., Gargoła L., Gargoła W., Korzeń E., Żdan J., Bartecka B.
PROW 2007-2013	ZDR Tomaszów Lubelski	Szkolenie	13.10.2010	Cisak R., Gargoła L., Gargoła W., Jędzura R., Radecki T., Soszka T., Śmieciuszewski R., Urbańska K.
Nowe przepisy w rolnictwie ekologicznym i technologii produkcji	CDR Brwinów	Kurs internetowy	11.10-10.11.2010	Korzeń E., Gargoła W., Urbańska K.
Modernizacja gospodarstw rolnych	ZDR Tomaszów Lubelski	Szkolenie	09.11.2010	Bartecka B., Cisak R., Darmochwał B., Gargoła L., Gargoła W., Jędzura R., Korzeń E., Soszka T., Śmieciuszewski R., Urbańska K., Żdan J.
Odnawialne źródła energii	LODR Końskowola	Szkolenie	16.11.2010	Gargoła L.
Działanie LGD	OSW Sitno	Szkolenie	17.11.2010	Darmochwał B., Korzeń E., Żdan J.
Odchów cieląt i hodowla zarodowa bydła	OSW Sitno	Szkolenie	17.11.2010	Cisak R., Gargoła L., Gargoła W., Soszka T., Śmieciuszewski R., Urbańska K.
Korzystanie z usług doradczych przez rolników i posiadaczy lasów	OSW Sitno	Szkolenie	17.11.2010	Cisak R., Gargoła L., Gargoła W., Jędzura R., Radecki T., Soszka T., Śmieciuszewski R., Urbańska K.

Korzystanie z usług doradczych przez rolników i posiadaczy lasów -wymogi i dokumentacja	ZDR Tomaszów Lubelski	Szkolenie	29.11.2010	Bartecka B., Cisak R., Darmochwał B., Gargoła L., Gargoła W., Jędzura R., Korzeń E., Śmieciuszewski R., Urbańska K., Żdan J.
VAT w rolnictwie-zmiany w przepisach	ZDR Tomaszów Lubelski	Szkolenie	30.11.2010	Cisak R., Darmochwał B., Gargoła L., Gargoła W., Jedzura R., Korzeń E., Radecki T., Soszka T., Śmieciuszewski R., Urbańska K., Żdan J., Bartecka B.
Realizacja lokalnych strategii rozwoju na Zamojszczyźnie	OSW Sitno	Szkolenie	10.12.2010	Darmochwał B., Korzeń E., Żdan J.
Modernizacja gospodarstw rolnych	ZDR Tomaszów Lubelski	Szkolenie	30.12.2010	Bartecka B., Cisak R., Darmochwał B., Gargoła L., Gargoła W., Jędzura R., Korzeń E., Radecki T., Soszka T., Śmieciuszewski R., Urbańska K., Żdan J.
Uprawnienia na doradcę rolno-środowiskowego	LODR w Końskowoli	Kurs	grudzień 2010	Darmochwał B., Korzeń E.
Studia podyplomowe z zakresu bezpieczeństwa i higieny pracy	LODR w Końskowoli	Studia podyplomowe	I kwartał 2010	Cisak R.
Studia podyplomowe z zakresu bezpieczeństwa i higieny pracy	LODR w Końskowoli	Studia podyplomowe	I kwartał 2010	Darmochwał B.

VI. Działania administracyjne na rzecz organów nadzoru lub podmiotów współpracujących:

Działania administracyjne na rzecz organów nadzoru lub podmiotów współpracujących:

1. Plany pracy i sprawozdania –miesięczne, kwartalne, roczne.
2. Współpraca z Roztoczańskim Związkiem Kółek Rolników i Organizacji Rolniczych.
3. Współpraca z Lubelską Izbą Rolniczą, Starostwem Powiatowym w Tomaszowie, Urzędami Gminy, Komisją Rolnictwa, radnymi oraz sołtysami.
4. Współpraca z Agencją Restrukturyzacji i Modernizacji Rolnictwa BP w Tomaszowie Lub. i OR w Lublinie, OSCHR, Lecznica zwierząt, GUS, podmiotami prowadzącymi skup produktów rolnych i zaopatrzenia w środki do produkcji rolnej.
5. Wg potrzeb – współpraca z instytutami naukowymi w Zamościu, Lublinie, Puławach.
6. Współpraca z bibliotekami, Domami Kultury ,szkołami, LGD, na terenie powiatu.

7. Szacunki plonów, Komisje gminne, sesje.
8. Współpraca z BS Tomaszów Lub.
9. Pobieranie prób glebowych.
10. Ankietyzacja wg potrzeb.
11. Udział w pracy komisji szacującej szkody klęskowe wg potrzeb.
12. Współpraca z Lekarzem Weterynarii i podmiotami zajmującymi się skupem płodów rolnych i zakładami przetwórstwa mleka i przetwórstwa mięsa oraz podmiotami prowadzącymi skup produktów rolnych i zaopatrzenia w środki do produkcji rolnej.
13. Współpraca z ekspertami przyrodniczymi i Zamojskim Towarzystwem Przyrodniczym w zakresie dokumentacji przyrodniczej oraz innych działań rolnośrodowiskowych.

29. ZDR W ZAMOŚCIU

Siedziba ZDR: **Zamość z/s w Sitnie**
Kierownik ZDR: **Ryszard Borowski**

Rejon działania:

gminy: **Adamów, Grabowiec, Komarów, Krasnobród, Łabunie, Miączyn, Nielisz, Radecznica, Sitno, Skierbieszów, Stary Zamość, Sulów, Szczepietyn, Zamość, Zwierzyniec**

I. Działalność doradcza

Ilość zadań wdrożeniowo-upowszechnieniowych ujęto w tabeli „Zestawienie usług doradczych”.

II. Działalność oświatowa (szkolenia, seminaria, kursy, konferencje)

Temat – zadanie	Ilość	Forma	Organizacja /wykład	Data realizacji	Nazwisko i imię doradcy
Wymogi dotyczące poszczególnych pakietów w programie RŚ	1	szkolenie	organizacja	29.01.2010	Adamczuk Bogusław
Nowe technologie w produkcji pszenicy	1	szkolenie	Organizacja	05.02.2010	
Nowe technologie w produkcji rzepaku	1	szkolenie	Organizacja	12.02.2010	
Rozpoznawanie chorób i szkodników w uprawie zbóż	1	szkolenie	Organizacja / wykład	09.06.2010	
Rozpoznawanie chorób i szkodników w uprawie rzepaku	1	szkolenie	Organizacja / wykład	11.06.2010	
Prawidłowy rozród bydła	2	szkolenie	Organizacja	03.02.2010	
Programy RŚ	1	szkolenie	Organizacja	09.02.2010	
Zasady wzajemnej zgodności w gospodarstwie rolnym	1	szkolenie	Organizacja/ wykład	22.07.2010	
Wdrażanie zasady cross - compliance i funduszy PROW 2007-13 w gospodarstwach rolnych	2	szkolenie	Organizacja /wykład	08.02.2010 10.02.2010	
Zasada wzajemnej zgodności.	2	szkolenie	Organizacja / wykład	19.01.2010 20.01.2010	Król Anna
Uprawa roli i roślin, podstawy płodozmianu w rolnictwie ekologicznym	1	szkolenie	Organizacja	03.03.2010	
PROW 2007-2013-program rolnośrodowiskowy	1	szkolenie	Organizacja / wykład	05.03.2010	
PROW 2007-2013-program RŚ. Możliwości dofinansowania produkcji ekologicznej z programów RŚ	1	szkolenie	Organizacja	12.03.2010	

Aktywizacja ludności wiejskiej. Ozdoby z bibuły i makaronu.	1	szkolenie	Organizacja	07.12.2010	
Estetyzacja zagrody wiejskiej. Ozdoby z bibuły i makaronu.	1	szkolenie	Wykład	16.12.2010	
Technologia produkcji mleka wysokiej jakości	2	szkolenie	Organizacja	11.02.2010 26.02.2010	Lis Tadeusz
Prawidłowa technologia produkcji pasz w gospodarstwach mlecznych	3	szkolenie	Organizacja Organizacja/ wykład Organizacja /wykład	19.03.2010 23.06.2010 25.06.2010	
Nowe technologie uprawy buraków cukrowych	1	szkolenie	Organizacja	18.02.2010	Matys Jacek
Nowe technologie w uprawie rzepaku	1	szkolenie	Organizacja /wykład	19.03.2010	
Wymogi dotyczące poszczególnych pakietów w programie RŚ	1	szkolenie	Organizacja	29.02.2010	
Rozpoznawanie chorób i szkodników w uprawie rzepaku	1	szkolenie praktyczne	Organizacja/ wykład	18.06.2010	
Rozpoznawanie chorób i szkodników w uprawach zbóż	1	szkolenie praktyczne	Organizacja/ wykład	15.06.2010	
Rozród bydła	1	szkolenie	Organizacja	27.01.2010	Pac Teresa
Nowe technologie w produkcji zbóż	2	szkolenie	Organizacja / wykład	15.02.2010 16.02.2010	
Pozyskiwanie środków pomocowych w ramach programów rolno-środowiskowych	1	szkolenie	Organizacja	10.02.2010	
Ochrona roślin przed chorobami, szkodnikami i chwastami	1	szkolenie	Organizacja / wykład	02.03.2010	
PROW 2007-2013, pomoc de minimis	2	szkolenie	Organizacja / wykład	03.02.2010, 04.02.2010	Pijajko Ewa
Ochrona środowiska w gospodarstwach rolnych, program RŚ	1	szkolenie	Organizacja / wykład	05.02.2010	
Program RŚ – wymagania i zobowiązania	1	szkolenie	Wykład	09.02.2010	
Nowe technologie w produkcji zbóż i rzepaku, dobór odmian	1	szkolenie	Organizacja	15.02.2010	
Program RŚ– wymagania i zobowiązania. Działanie 1.4.	1	szkolenie	Organizacja / wykład	15.03.2010	
Aktywizacja ludności wiejskiej – ozdoby z makaronu i bibuły	1	szkolenie	Wykład	07.12.2010	

Estetyzacja zagrody wiejskiej – ozdoby z makaronu i bibuły	1	szkolenie	Organizacja	09.12.2010		
Estetyzacja zagrody wiejskiej – stroiki świąteczne	1	szkolenie	Organizacja	20.12.2010		
Cross-compliance	1	szkolenie	Organizacja/ Wykład	22.01.2010	Stępiak Zofia	
Problemy z rozrodem bydła	1	szkolenie	Organizacja	10.02.2010		
Zastosowanie ziół w żywieniu rodziny. Zdrowy styl życia	1	szkolenie	Organizacja	17.02.2010		
Prawidłowa uprawa zbóż z przeznaczeniem na pasze dla bydła i trzody chlewnej	1	szkolenie	Organizacja	24.02.2010		
Fundusze PROW 2007-2013	1	szkolenie terenowe	Organizacja/ wykład	16.10.2010		
Zarządzanie gospodarstwem rolnym	1	szkolenie	Organizacja i wykład	16.03.2010		Grela Ewa
Kalkulacje rolnicze	1	szkolenie	Organizacja i wykład	24.03.2010		
Zasady korzystania z PROW 2007-2013	2	szkolenie	Organizacja i wykład	29.09.2010 30.11.2010		
Podatek VAT w rolnictwie	1	szkolenie	Organizacja i wykład	08.11.2010		
Modernizacja gospodarstw rolnych- sporządzanie wniosków i planów rozwoju gospodarstwa	1	szkolenie	Organizacja i wykład	14.12.2010		
Nowe technologie w produkcji pszenic jakościowych z uwzględnieniem cc	1	szkolenie	Organizacja	22.01.2010	Dul Stanisław	
Nowe technologie w produkcji rzepaku z uwzględnieniem cc	1	szkolenie	Organizacja	03.02.2010		
Wymogi dotyczące poszczególnych pakietów w programie RŚ	1	szkolenie	Organizacja	03.03.2010		
Rozpoznawanie szkodników na plantacji rzepaku ozimego	1	szkolenie praktyczne	Organizacja i wykład	20.05.2010		
Rozpoznawanie chorób na plantacjach pszenic ozimych	1	szkolenie praktyczne	Wykład	20.07.2010		
Jesienne zwalczanie chwastów w zbożach ozimych	1	szkolenie	Organizacja i wykład	06.10.2010		
Pakiet przyrodniczy: Murawy ciepłolubne szansą na nowe płatności rolnośrodowiskowe	1	szkolenie	Organizacja	12.07.2010		Gałaszkiwicz Krzysztof
Rozpoznawanie chorób na plantacjach pszenic ozimych	1	szkolenie praktyczne	Organizacja	20.07.2010		
Produkcja tuczników wysokiej jakości	1	szkolenie	Organizacja	10.02.2010		Jawor Jerzy

Choroby metaboliczne bydła	1	szkolenie	Organizacja	10.03.2010	
Zasady wzajemnej zgodności w gospodarstwach rolnych	2	szkolenie	Organizacja i wykład	17.03.2010 30.11.2010	
Prawidłowa technologia uprawy zbóż paszowych	1	szkolenie	Organizacja	23.03.2010	
Wymogi unijne w gospodarstwach produkujących trzodę chlewną	1	szkolenie	Organizacja	22.01.2010	Prus-Pańczyk Irena
Ocena efektywności żywienia krów mlecznych.	1	szkolenie	Organizacja	29.01.2010	
Dobór odmian pszenicy jarej i jęczmienia jarego do uprawy wiosną 2010 z przeznaczeniem na sprzedaż lub paszę	1	szkolenie	Organizacja	02.02.2010	
Wdrażanie wymogów wzajemnej zgodności w gospodarstwach rolnych	2	szkolenie	Organizacja i wykład	01.03.2010 12.03.2010	
Podatek VAT w rolnictwie	1	wykład	Organizacja i szkolenie	23.03.2010	
Zarządzanie gospodarstwem rolnym	1	wykład	Organizacja i szkolenie	31.05.2010	Gąbka Ryszard
Kalkulacje rolnicze	1	wykład	Organizacja i szkolenie	21.06.2010	
Zasady korzystania z PROW 2007-2013	2	wykład	Organizacja i szkolenie	16.08.2010 25.08.2010	

III. Działalność informacyjna, upowszechnieniowa i promocyjno – reklamowa

a. działania o charakterze masowym (m.in. broszury, ulotki, artykuły, wystawy)

Opis zadania	Ilość	Data realizacji	Nazwisko i imię doradcy
Dożynki Gminne w Zamościu	1	04-05.09.2010	Adamczuk B.
Dożynki Gminne Skierbieszów	1	28-29.08.2010	Bondyra G, Król A, Małys J
Dożynki Gminne Miączyn	1	04-05.09.2010	Bondyra G, Król A, Pijajko E
Dożynki Diecezjalne w Krasnobrodzie	1	11-12.09.2010	Bondyra G, Lis T, Małys J
Dożynki Gminne Łabunie	1	04-05.09.2010	Lis T, Małys J
Dożynki Gminne w Sitnie	1	04-05.09.2010	Pac T
Dożynki Gminne w Grabowcu	1	28-29.08.2010	Pijajko E
Dożynki Gminne Stary Zamość	1	28-29.08.2010	Stępniaak Z
Dożynki Miejsko-Gminne w Szczepieszynie	1	04-05.09.2010	Gałaszkiwicz K, Dul S, Prus-Pańczyk I

Dożynki Powiatowe w Michalowie	1	21-22.08.2010	Gałaszkiwicz K, Dul S, Jawor J, Prus-Pańczyk I, Gąbka R, Grela E
Dożynki Gminne w Nieliszu	1	28-29.08.2010	Jawor J
XXV Wystawa Zwierząt, Roślin i Maszyn Rolniczych w Sitnie	1	02-04.07.2010	Adamczuk B, Bondyra G, Król A, Pijajko E, Lis T, Małys J, Pac T, Stępnia Z, Gałaszkiwicz K, Prus-Pańczyk I, Gąbka R, Grela E, Dul S, Jawor J
Udział w Forum Kobiet Aktywnych w Nieliszu	1	01.07.2010	Pijajko E
Wykorzystywanie aktualnych wydawnictw LODR w pracy w gospodarstwach - sprzedaż ulotek i broszur	1	Cały rok	Adamczuk B, Bondyra G, Król A, Pijajko E, Lis T, Małys J, Pac T, Stępnia Z, Gałaszkiwicz K, Prus-Pańczyk I, Gąbka R, Grela E, Dul S, Jawor J
Udział w Dniach Otwartych POM-SERWIS w Zamościu	1	19.06.2010	Dul Stanisław
Jarmark Kilian – pomoc przy organizacji prace w komisji konkursowej	1	11.07.2010	Król A
Artykuły do LAR	8	Cały rok	Bondyra G, Brodaczewska A, Król A, Pijajko E, Gąbka R, Prus-Pańczyk I, Lis T
Przygotowanie materiałów i broszur informacyjnych jako materiały do udostępnienia na szkoleniach	1	Cały rok	Król A, Pijajko E
Prenumerata LAR	368	11.2010	Adamczuk B, Bondyra G, Król A, Pijajko E, Lis T, Małys J, Pac T, Stępnia Z, Gałaszkiwicz K, Prus-Pańczyk I, Gąbka R, Grela E, Dul S, Jawor J

IV. Usługi zewnętrzne (odpłatne) wynikające z Ustawy o jednostkach doradztwa rolniczego

Zestawienie zrealizowanych usług doradczych ujęto w tabeli „Zestawienie usług doradczych”

V. Podnoszenie własnych kwalifikacji zawodowych

Temat kształcenia	Organizator kształcenia	Forma kształcenia	Data realizacji	Nazwisko i imię uczestnika – doradcy
Zarządzanie gospodarstwem rolnym	LODR	Szkolenie Elizówka	08.01.2010	Gąbka R
Zasady prowadzenia rachunkowości FADN w 2010 r.	LODR	Szkolenie	03.02.2010	Grela E, Gąbka R

Konferencja "Syngenta 2010"	SYNGENTA	Konferencja	04.02.2010	Pac T, Adamczuk B, Gąbka R
Dopłaty obszarowe	LODR	Szkolenie	09.02.2010	wszyscy doradcy
Szkolenie Ochrona i nawożenie roślin	BAYER	Szkolenie	23.02.2010	Pac T, Adamczuk B
Kurs komputerowy- obsługa programów Excel i Word	LODR	Kurs komputerowy	24.02.2010	Król A, Małys J
„Sady tradycyjne” do programu rolnośrodowiskowego	LODR	Szkolenie	02.03.2010	Król A
Greenland EM – efektywne mikroorganizmy	Firma Greenland,	Szkolenie	02.03.2010	Pijajko E
VAT w rolnictwie	Dział Ekonomiki LODR Końskowola	Szkolenie	03.03.2010	Grela E, Gąbka R
Opas bydła szansą rozwoju Zamojszczyzny	LODR	Szkolenie	04.03.2010	Pijajko E, Król A, Pac T, Małys J, Adamczuk B, Gałaszkiwicz K, Stępniać Z, Prus- Pańczyk I, Jawor J, Lis T, Bondyra G, Grela E, Gąbka R
Rolnictwo ekologiczne	LODR	Szkolenie	05.03.2010	Pijajko E
Dopłaty obszarowe 2010 – wypełnianie wniosków	LODR/ ARiMR	Szkolenie	09.03.2010	wszyscy doradcy
Ekologiczna uprawa roślin jagodowych i warzyw	LODR	Seminarium	10.03.2010	Pijajko E, Król A, Pac T, Adamczuk B, Małys J, Bondyra G
Targi maszyn i urządzeń rolniczych w Kielcach	LODR	Szkolenie wyjazdowe	12.03.2010	Stępniać Z
Nawożenie i ochrona roślin strączkowych,	LODR	Szkolenie	16.03.2010	Pac T, Adamczuk B, Stępniać Z, Lis T
Zmiany w „Programie Rolnośrodowiskowym”	LODR	Szkolenie	16.03.2010	Pijajko E, Król A, Małys J, Bondyra G
Szkolenie z wypełniania planu nawozowego	LODR	Szkolenie	30.03.2010	Król A, Bondyra G
Nawożenie i ochrona rzepaku	LODR	Szkolenie	30.03.2010	Pac T, Adamczuk B, Gałaszkiwicz K Dul S, Jawor J, Prus-Pańczyk I, Bondyra G
Pakiety przyrodnicze, łąki ekstensywne i wydawanie zaświadczeń o zgodności planu RS z planem ochrony środowiska	LODR	Szkolenie	09.04.2010	Pijajko E, Król A, Bondyra G

Dostosowanie gospodarstw rolnych do Wymagań Wzajemnej Zgodności	LODR	Szkolenie	26.05.2010	Pac T, Dul S, Adamczuk B, Małys J, Gałaszkiwicz K, Stępniać Z, Jawor J, Lis T, Prus-Pańczyk I, Bondyra G, Grela E, Gąbka R
Seminarium wyjazdowe - Piaski	ZDR Piaski	Seminarium wyjazdowe	27.05.2010	Pac T, Adamczuk B
Ekologiczne przetwórstwo zbóż	CDR	Szkolenie	14.06.2010 15.06.2010	Król A
Ogólnopolska Wystawa Zwierząt Hodowlanych	LODR	Szkolenie wyjazdowe	26.06.2010	Stępniać Z, Prus-Pańczyk I
Przetwórstwo owoców ekologicznych na poziomie gospodarstwa	CDR Radom	Szkolenie	08-09.07.2010	Pijajko E
Seminarium wyjazdowe do Michalowa – Rozpoznawanie chorób, chwastów i szkodników w zbożach	ZDR Zamość	Seminarium wyjazdowe	20.07.2010	Pac T, Małys J, Adamczuk B, Stępniać Z, Prus-Pańczyk I, Jawor J, Gąbka R
Zasady wzajemnej zgodności w gospodarstwie rolnym	LODR	Seminarium	22.07.2010	Król A, Pac T, Adamczuk B, Gałaszkiwicz K, Dul S, Stępniać Z, Jawor J, Lis T, Prus-Pańczyk I, Gąbka R
Uprawa rzepaku	LODR	Szkolenie	19.08.2010	Król A, Pac T, Gałaszkiwicz K, Dul S, Jawor J, Prus-Pańczyk I, Bondyra G, Grela E, Gąbka R
Festiwal nauki	Uniwersytet Przyrodniczy	Festiwal	21.09.2010	Król A, Małys J, Bondyra G
Aktualne problemy w hodowli bydła oraz chowie trzody chlewnej. Ochrona roślin w rolnictwie ekologicznym	LODR	Szkolenie	01.10.2010	Pijajko E, Król A, Małys J, Gałaszkiwicz K, Dul S, Jawor J, Stępniać Z, Prus-Pańczyk I, Bondyra G, Grela E, Gąbka R
Rolnictwo ekologiczne	LODR	Konferencja	02.10.2010	Król A, Bondyra G
Rolnictwo ekologiczne.	LODR	Festiwal	03.10.2010	Król A,
Zmiany agroklimatu w Polsce, skutki zmian klimatycznych dla rolnictwa	LIR	Szkolenie	06.10.2010	Pijajko E, Król A, Pac T, Stępniać Z, Adamczuk B, Gałaszkiwicz K,

				Bondyra G, Grela E, Gąbka R
Nowe przepisy w rolnictwie ekologicznym i technologii produkcji ekologicznej	CDR Brwinów	Kurs internetowy	11.10-10.11.2010	Pijajko E, Król A, Małys J, Bondyra G
PROW 2007-2013	LODR	Szkolenie	13.10.2010	Gałaszkiwicz K, Dul S, Gąbka R, Stępniaak Z, Prus-Pańczyk I
Sprzedaż bezpośrednia	Urząd Marszałkowski	Konferencja	21.10.2010	Król A, Bondyra G
Podatek VAT w rolnictwie	LODR	Szkolenie	02.11.2010	Pijajko E, Król A, Dul S, Jawor J, Stępniaak Z, Lis T, Bondyra G
Odnawialne źródła energii	LODR	Szkolenie	16.11.2010	Pijajko E, Król A
Działanie 1.4. Ocena wydajności krów. Odchów młodego pokolenia bydła	LODR	Szkolenie	17.11.2010	Król A, Pac T, Adamczuk B, Małys J, Dul S, Stępniaak Z, Jawor J, Lis T, Bondyra G, Gąbka R
Modernizacja Gospodarstw Rolnych	OR ARiMR Lublin	Szkolenie	06.12.2010	Grela E
Rachunkowość rolna FADN	LODR	Szkolenie	08.12.2010	Pijajko E, Grela E
Szkolenie Nowe technologie w uprawie zbóż na cele konsumpcyjne	LODR Końskowola	Szkolenie	08.12.2010	Pac T, Adamczuk B
Modernizacja gospodarstw rolnych	LODR	Szkolenie	14.12.2010	Pijajko E, Król A, Pac T, Małys J, Adamczuk B, Gałaszkiwicz K, Dul S, Gąbka R, Stępniaak Z, Prus-Pańczyk I, Jawor J, Lis T, Bondyra G
Warsztaty nt. sporządzania projektu „Plan Zadań Ochronnych dla Obszaru Natura 2000 – Wygon Grabowiecki	Generalna Dyrekcja Ochrony Przyrody	Warsztaty	16.12.2010	Pijajko E
Ochrona przyrody Rezerwatu Hubale	Regionalna Dyrekcja Ochrony Środowiska		17.12.2010	Król A, Małys J

VI. Działania administracyjne na rzecz organów nadzoru lub podmiotów współpracujących:

1. Współpraca z samorządami gmin w realizacji projektów w zakresie odnowy wsi i zachowania dziedzictwa kulturowego.
2. Współpraca z instytucjami, jednostkami samorządu terytorialnego w zakresie przekazywania informacji na temat problematyki związanej z rozwojem obszarów wiejskich.
3. Monitorowanie i analiza rynku w ramach Zintegrowanego Systemu Krajowej Rynkowej Informacji Rolniczej.
4. Współpraca z ARiMR poprzez upowszechnianie i wdrażanie zasad PROW 2007-2013 oraz przyznawania kredytów preferencyjnych, opracowywania planów przedsięwzięć gospodarczych.
5. Wspieranie i koordynacja organizacji grup producentów rolnych.
6. Prowadzenie doradztwa ekonomicznego dla rolników.
7. Współpraca z instytucjami, zakładami przetwórczymi, organizacjami działającymi w obrębie rolnictwa i gospodarki żywnościowej oraz uczelniami i jednostkami badawczo-rozwojowymi.
8. Ankietowanie gospodarstw rolnych na potrzeby SGH, PWGDIA, JUNG.
9. Udział w seminariach i szkoleniach organizowanych przez jednostki administracyjne i naukowe.
10. Sporządzanie szacunków plonów zbóż i ziemniaków.
11. Uczestniczenie w sesjach Rady Gminy i sesjach sołtysów.
12. Organizacja i udział w dożynkach gminnych i powiatowych.
13. Wykonywanie zadań wynikających z udziału LODR w realizacji polityki państwa w zakresie rozwoju wsi i rolnictwa oraz procesów integracji z Unią Europejską.
14. Upowszechnianie i wdrażanie zasad opracowywania wniosków, analiz ekonomicznych dla beneficjentów Wspólnej Polityki Rolnej.
15. Sporządzanie sprawozdań i zestawień miesięcznych, kwartalnych i okresowych.
16. Udział w pracach Lokalnej Grupy Liderów, powołanych przez Urzędy Gmin z terenu działania ZDR.
17. Udział w pracach Lokalnych Grupy Działania, działających na terenie ZDR Zamość.
18. Rejestracja opracowanych planów rolno środowiskowych w systemie informatycznym CDR Brwinów.
19. Współpraca na rzecz rolnictwa z ARiMR, Izbą Rolniczą, Starostwem Powiatowym, Samorządem Gminy, Inspekcją Weterynaryjną, Generalną Dyrekcją Ochrony Środowiska oraz z innymi firmami działającymi na rzecz rolnictwa, wnioski o dopłaty do materiału siewnego.

30. STANOWISKO DS. ZARZĄDZANIA JAKOŚCIĄ

1. Uporządkowanie dokumentacji systemu zarządzania jakością:
 - uaktualnienie *Spisu dokumentacji SZJ w LODR w Końskowoli*;
 - opracowanie *Planu auditów wewnętrznych w 2010 roku*;
 - uaktualnienie instrukcji systemu zarządzania jakością (9 pozycji);
 - uaktualnienie procedur: *Nadzór nad sprzętem informatycznym* oraz *Postępowanie z niezgodnościami stwierdzonymi w trakcie świadczenia usług*;
 - opracowanie *Rejestru kart zmian dokumentów*;
 - uporządkowanie *Księgi Organizacji*;
 - zmiany w *Księdze Jakości*, m.in. dodanie podrozdziału „8.3 Monitorowanie procesów usługowych”.
 2. Przygotowywanie materiałów oraz aktualizacja wewnętrznej strony pracowników: *strefa.wodr.konskowola.pl*.
 3. Przygotowanie danych dla jednostki certyfikacyjnej TÜV Rheinland oraz prowadzenie korespondencji związanej z auditem ponownej certyfikacji.
 4. Koordynacja wewnętrznych auditów jakości w dniach 15-30.09.2010 r.
 5. Organizacja i uczestnictwo w szkoleniu: *Wymagania normy ISO 9001:2008* - dla kadry kierowniczej i auditorów wewnętrznych w dniu 05.10.2010 r.
 6. Przygotowanie wytycznych dla pracowników.
 7. Konsultacje osobiste i telefoniczne w sprawie obiegu, prowadzenia i archiwizacji dokumentacji (13), systemu zarządzania jakością (16), ochrony danych osobowych (2), pomoc przy prawidłowym prowadzeniu dokumentacji.
 8. Współpraca z informatykiem w sprawie aktualizacji ankiety internetowej badającej zadowolenie klienta.
 9. Sprawdzenie realizacji *Celów jakości* na 2010 r.
 10. Realizacja zaleceń po II audicie nadzoru z grudnia 2009 r.
 11. Przygotowanie i przeprowadzenie *Przeglądu SZJ* w dniu 28.10.2010 r. Sporządzenie *Raportu z przeglądu SZJ*.
 12. Meldunki z realizacji działań naprawczych oraz prowadzenie *Rejestru niezgodności*.
 13. Koordynacja auditu ponawiającego certyfikację systemu zarządzania jakością przeprowadzonego przez jednostkę certyfikacyjną TÜV Rheinland.
 14. Wnoszenie poprawek do Raportu z auditu TÜV Rheinland.
 15. Opracowanie *Celów jakości* na 2011 rok.
 16. Opracowanie *Planu auditów wewnętrznych na 2011 rok*.
 17. Podnoszenie kwalifikacji poprzez monitorowanie branżowych stron internetowych oraz zmian w przepisach prawa.
- Inne:
18. Uczestnictwo w szkoleniu *Wszystko o Biuletynie Informacji Publicznej - prawo i praktyka* w dniu 04.11.2010 r.
 19. Uczestnictwo w *szkoleniu kancelaryjno-archiwalnym* w dniu 15.12.2010 r.
 20. Działalność wydawnicza:
 - poprawki i przygotowanie do druku broszury „Towarowa uprawnienie porzeczek”;
 - poprawki i przygotowanie do druku plakatu „Atestacja opryskiwaczy”;
 - skład komputerowy w programie InDesign broszury „Przepisy prawne i zasady produkcji w rolnictwie ekologicznym”;
 - przygotowanie zaproszenia i plakatu na III Eko-festyn i seminarium z rolnictwem i przetwórstwem żywności;
 - zaprojektowanie okładki do broszury z projektu PROW 2007-2013 p.t.: *Zasady otrzymywania dopłat bezpośrednich a obowiązki spełniania przez gospodarstwo*

zasad wzajemnej zgodności, ze szczególnym uwzględnieniem programów zwalczania chorób zakaźnych;

- zmiany w ulotce p.t.: *Program Rozwoju Obszarów Wiejskich na lata 2007-2013;*
- zaprojektowanie plakatu do projektu PROW 2007-2013 - „Dofinansowania z PROW 2007-2013 dla rolników woj. lubelskiego”.