



# PROGRAM DZIAŁALNOŚCI

Lubelskiego Ośrodka Doradztwa Rolniczego  
w Końskowoli  
na 2011 rok



## SPIS TREŚCI

1. WSTĘP .....	3
2. DZIAŁ METODYKI DORADZTWA, SZKOLEŃ I WYDAWNICTW .....	9
3. DZIAŁ SYSTEMÓW PRODUKCJI ROLNEJ, STANDARDÓW JAKOŚCIOWYCH I DOŚWIADCZALNICTWA .....	20
4. DZIAŁ PRZEDSIĘBIORCZOŚCI, WIEJSKIEGO GOSPODARSTWA DOMOWEGO I AGROTURYSTYKI .....	30
5. DZIAŁ EKONOMIKI .....	37
6. DZIAŁ ZASTOSOWAŃ TELEINFORMATYKI .....	43
7. ZESPÓŁ DORADZTWA ROLNICZEGO W JANOWIE LUBELSKIM ...	44
8. ZESPÓŁ DORADZTWA ROLNICZEGO W KRAŚNIKU .....	52
9. ZESPÓŁ DORADZTWA ROLNICZEGO W LUBARTOWIE .....	60
10. ZESPÓŁ DORADZTWA ROLNICZEGO W ELIZÓWCE .....	68
11. ZESPÓŁ DORADZTWA ROLNICZEGO W BYCHAWIE .....	72
12. ZESPÓŁ DORADZTWA ROLNICZEGO W BEŁŻYCACH .....	77
13. ZESPÓŁ DORADZTWA ROLNICZEGO W ŁĘCZNEJ .....	84
14. ZESPÓŁ DORADZTWA ROLNICZEGO W OPOLU LUBELSKIM .....	90
15. ZESPÓŁ DORADCZY POWIATU PUŁAWSKIEGO .....	97
16. ZESPÓŁ DORADZTWA ROLNICZEGO W RYKACH .....	105
17. ZESPÓŁ DORADZTWA ROLNICZEGO W PIASKACH .....	110
18. ZESPÓŁ DORADZTWA ROLNICZEGO W BIAŁEJ PODLASKIEJ ....	115
19. ZESPÓŁ DORADZTWA ROLNICZEGO W WISZNICACH .....	120
20. ZESPÓŁ DORADZTWA ROLNICZEGO W ŁUKOWIE .....	127

21. ZESPÓŁ DORADZTWA ROLNICZEGO W PARCZEWIE .....	133
22. ZESPÓŁ DORADZTWA ROLNICZEGO	
W RADZYNIU PODLASKIM .....	139
23. ZESPÓŁ DORADZTWA ROLNICZEGO W CHEŁMIE .....	145
24. ZESPÓŁ DORADZTWA ROLNICZEGO W KRASNYMSTAWIE .....	155
25. ZESPÓŁ DORADZTWA ROLNICZEGO WE WŁODAWIE .....	163
26. ZESPÓŁ DORADZTWA ROLNICZEGO W BIŁGORAJU .....	170
27. ZESPÓŁ DORADZTWA ROLNICZEGO W HRUBIESZOWIE .....	178
28. ZESPÓŁ DORADZTWA ROLNICZEGO	
W TOMASZOWIE LUBELSKIM .....	186
29. ZESPÓŁ DORADZTWA ROLNICZEGO W ZAMOŚCIU .....	195

## 1. WSTĘP

Lubelski Ośrodek Doradztwa Rolniczego w Końskowoli od dnia 1 sierpnia 2009 r. jest samorządową wojewódzką jednostką posiadającą osobowość prawną (Dz. U.nr.92 z 2009 r., poz. 753), działającą na podstawie ustawy z dnia 22 października 2004 roku o jednostkach doradztwa rolniczego (z późniejszymi zmianami)

Program Działalności LODR w Końskowoli został opracowany z uwzględnieniem Statutu Lubelskiego Ośrodka Doradztwa Rolniczego w Końskowoli nadanego Uchwałą Nr XXXIX/697/09 Sejmiku Województwa Lubelskiego w dniu 28 grudnia 2009 r. oraz Regulaminu Organizacyjnego LODR w Końskowoli.

Podstawowym zadaniem doradztwa rolniczego jest udzielanie wszechstronnej pomocy rolnikom oraz mieszkańcom obszarów wiejskich w celu zwiększenia dochodów z gospodarstwa rolnego oraz działania mające na celu poprawę warunków życia rodzin wiejskich. Zadania te Lubelski Ośrodek Doradztwa Rolniczego w Końskowoli będzie realizował poprzez:

- doradztwo indywidualne i grupowe,
- organizowanie szkoleń, kursów, konferencji,
- organizowanie wystaw, pokazów, kolekcji, demonstracji i innych przedsięwzięć upowszechniających wiedzę rolniczą, nowe technologie produkcji i promujących produkty i wyroby przetwórstwa rolno-spożywczego
- sporządzanie opracowań ekonomicznych, finansowych i technologicznych,
- prowadzenie działalności informacyjnej i wydawniczej.

Zgodnie z Regulaminem Organizacyjnym LODR w Końskowoli prowadzone będą odpłatne i nieodpłatne usługi doradcze.

Prace związane z opracowaniem Programu Działalności Doradczej Lubelskiego Ośrodka Doradztwa Rolniczego w Końskowoli na rok 2011 poprzedziło pozyskanie informacji od rolników i innych odbiorców usług w zakresie ich oczekiwań i aktualnych potrzeb. Pod uwagę wzięto również doświadczenia doradców we wdrażaniu Programu Działalności w roku 2010. Zgodnie z obowiązującą procedurą planowania Zespoły Doradztwa Rolniczego określają zadania na rok 2011 dla każdego z doradców w oparciu o przyjęte priorytety Programu Działalności LODR, które zostały przedstawione przez kierowników Działów Merytorycznych.

Połączenia poszczególnych elementów Programu dokonuje Dział Metodyki Doradztwa, Szkoleń i Wydawnictw, a następnie przedkłada Dyrekcji do weryfikacji.

Dyrektor po naniesieniu uwag przedkłada Program Działalności do zaopiniowania Społecznej Radzie Doradztwa Rolniczego, a następnie do zatwierdzenia Zarządowi Sejmiku Województwa Lubelskiego.

### **Priorytety działań Ośrodka w roku 2011:**

- 1. Podnoszenie kwalifikacji i wiedzy rolników w zakresie nowoczesnego gospodarowania, zarządzania gospodarstwem jako przedsiębiorstwem, norm produkcji zgodnych z ochroną środowiska.**
- 2. Doskonalenie wiedzy doradców i rolników nt. Programu Rozwoju Obszarów Wiejskich na lata 2007-2013 w poszczególnych osiach:**
  - a. Oś 1 - Poprawa konkurencyjności sektora rolnego i leśnego
  - b. Oś 2 - Poprawa środowiska naturalnego i obszarów wiejskich
  - c. Oś 3 - Poprawa jakości życia na obszarach wiejskich i różnicowanie gospodarki wiejskiej
  - d. Oś 4 – Leader - Aktywizacja społeczności wiejskich
- 3. Popularyzacja i wdrażanie zasad Kodeksu Dobrej Praktyki Rolniczej, zasady wzajemnej zgodności (cross compliance).**
- 4. Pomoc rolnikom w pozyskiwaniu środków finansowych z funduszy unijnych i krajowych**
- 5. Współpraca z samorządem rolniczym, związkami producentów oraz organizacjami rolniczymi (np. LGD) w celu obiektywnej identyfikacji problemów rolników i mieszkańców obszarów wiejskich, podnoszenia poziomu jakości świadczonych usług przez Lubelski Ośrodek Doradztwa Rolniczego.**
- 6. Działania zgodne z posiadaniem Certyfikatem ISO 9001:2009 jako gwarancji wysokiej jakości świadczonych usług przez LODR w Końskowoli.**
- 7. Rozwój przedsiębiorczości na obszarach wiejskich – podejmowanie przez rolników dodatkowej działalności gospodarczej.**
- 8. Wspieranie organizowania się rolników w grupy producentów rolnych.**
- 9. Edukacja ekologiczna rolników i mieszkańców obszarów wiejskich.**
- 10. Poprawa estetyki gospodarstw wiejskich i wsi jako atrakcyjnego miejsca do wypoczynku.**
- 11. Współpraca z kobietami w zakresie rozwoju wiejskiego gospodarstwa domowego.**
- 12. Analiza kosztów produkcji i dochodowości gospodarstw o różnej skali i kierunkach produkcji.**
- 13. Przygotowanie się do świadczenia odpłatnych specjalistycznych i kompleksowych usług doradczych.**

14. Podnoszenie kwalifikacji i umiejętności doradców w celu poprawy konkurencyjności LODR na rynku usług doradczych.
15. Wzmocnienie roli Zespołów Doradztwa Rolniczego.
16. Współpraca z organami administracji państwowej, jednostkami samorządu terytorialnego oraz innymi organizacjami działającymi na rzecz rozwoju rolnictwa i obszarów wiejskich.

**Program działalności LODR i Plan Finansowy LODR składają się na Plan Działania, który został pozytywnie zaopiniowany przez Radę Społeczną Doradztwa w dniu 26 listopada 2010 roku.**

**Plan Działania Lubelskiego Ośrodka Doradztwa Rolniczego w Końskowoli na rok 2011 przedkładam do zatwierdzenia Sejmikowi Województwa Lubelskiego.**

# SCHEMAT STRUKTURY ORGANIZACYJNEJ LODR

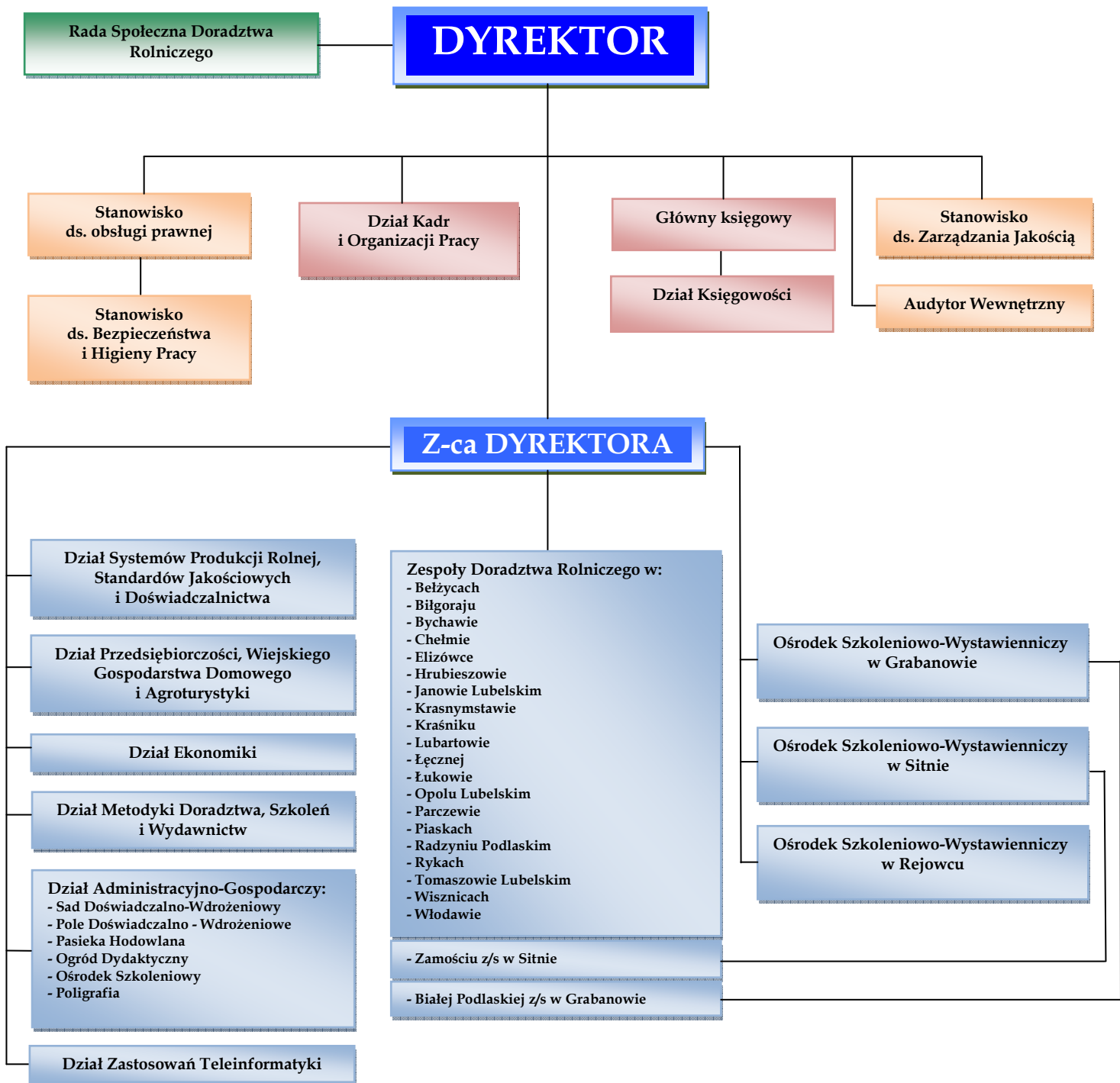

W Lubelskim Ośrodku Doradztwa Rolniczego w Końskowoli obecnie zatrudnionych jest ogółem 417 pracowników (wg stanu na 31.10.2010 r. ), jest to o 18 osób mniej niż w roku ubiegłym (wg stanu na 31.10.2009 r.).

W chwili obecnej w LODR mamy 292 pracowników merytorycznych świadczących doradztwo na terenie województwa lubelskiego, w tym 213 w Zespołach Doradztwa Rolniczego i 79 pracowników merytorycznych Działów i Zespołów LODR. Wykształcenie i specjalizacje pracowników merytorycznych Działów i Zespołów oraz doradców terenowych w formie graficznej przedstawiają poniższe wykresy.

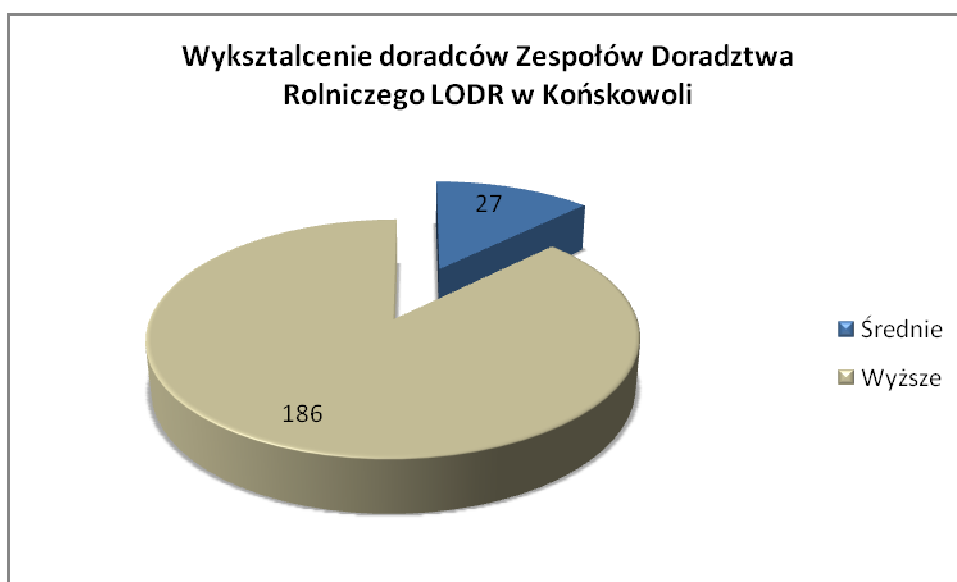



Wykaz specjalizacji pracowników merytorycznych Działów i Zespołów LODR w Końskowoli

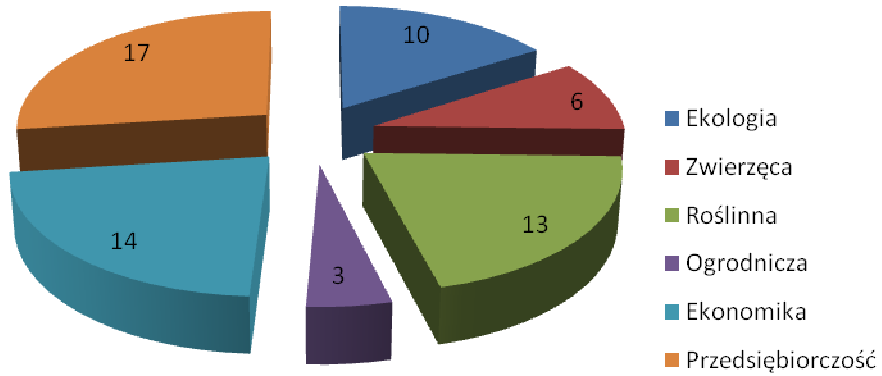

Wykaz specjalizacji doradców w Zespołach Doradztwa Rolniczego LODR w Końskowoli

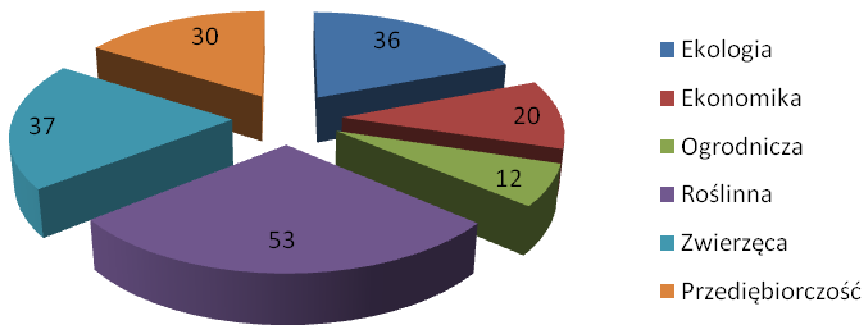

## 2. DZIAŁ METODYKI DORADZTWA, SZKOLEŃ I WYDAWNICTW

### 1. Koordynowanie i organizowanie działalności doradczej.

- Działalność związana z:
  - opracowywaniem planów działalności,
  - opracowywaniem sprawozdawczości,
  - opracowywaniem wzorów dokumentów do planowanej pracy doradczej i jej oceny.

### 2. Organizowanie rozwoju zawodowego pracowników LODR w Końskowoli.

Działalność związana z:

- prowadzeniem bazy danych ofert szkoleniowych, rejestrowaniem i analizowaniem potrzeb szkoleniowych pracowników LODR,
- doбором form i metod szkolenia pracowników, stosownie do potrzeb i możliwości LODR,
- organizowaniem i nadzorem nad wdrażaniem systemu przekazywania wiedzy i informacji uzyskanej na odbytych szkoleniach pracowników LODR i sposób jej wykorzystania.

#### Wykaz planowanych form doskonalenia pracowników w 2011 roku

Temat kształcenia	Organizator kształcenia	Forma szkolenia
Nowe technologie w produkcji zwierzęcej	IZ Balice, UP Lublin, LODR	Seminarium
Nowe technologie w produkcji roślinnej	IUNG Puławy, IKiW Skierniewice, LODR	Seminarium
Zwalczanie chorób i szkodników w produkcji roślinnej	IUNG Puławy, IKiW Skierniewice, LODR	Szkolenie praktyczne
Odnawialne źródła energii	IUNG Puławy, inne instytuty	Szkolenie wyjazdowe
Zachowanie dziedzictwa kulturowego		Kurs
Przepisy prawne dot. przedsiębiorczości (ZUS, KRUS, US)	LODR	Szkolenie
Kalkulacje rolnicze - metody liczenia	LODR	Szkolenie
Produkcja biogazu	LODR	Szkolenie praktyczne
Ekologiczna uprawa roślin w gospodarstwie rolnym	CDR, UP, LODR	Warsztaty terenowe
Sporządzanie planów przedsięwzięć inwestycyjnych	LODR	Szkolenie praktyczne
Zmiany w PROW 2007-2013	CDR, LODR, ARiMR	Szkolenie
Płatności bezpośrednie - zmiany, praktyczne wypełnianie wniosków	ARiMR, LODR	Szkolenie praktyczne
Nowoczesne technologie informacyjne w doradztwie rolniczym	CDR, LODR	Szkolenie
Przetwórstwo surowców rolniczych na poziomie gospodarstwa	CDR	Szkolenie wyjazdowe

Tworzenie prezentacji multimedialnych na szkolenia dla rolników	LODR	Szkolenie praktyczne
Podatek VAT - zmiany	LODR	Szkolenie
Szkolenie z CC	CDR	Szkolenie

- 1. Organizacyjny i funkcjonalny nadzór nad prowadzeniem wdrożonej dokumentacji.**
- 2. Opracowanie zasad przeprowadzania ocen pracy pracowników i funkcjonalny nadzór nad ich realizacją.**
- 3. Przeprowadzenie kontroli pracy doradców na terenie działania LODR.**
- 4. Udział w szkoleniach, seminariach, konferencjach organizowanych przez jednostki naukowe, administracyjne.**
- 5. Współpraca z zewnętrznymi jednostkami szkoleniowymi i samorządowymi.**

Do zadań działu należy również:

1. Działalność wydawnicza
2. Działalność informacyjna i promocyjna
3. Działalność bibliotekarska

#### **Ad.1. W zakresie wydawnictw**

- Wydawanie miesięcznika „Lubelskie Aktualności Rolnicze” – 11 numerów (lipiec-sierpień numer łączony), miesięczny nakład ok. 7000 egzemplarzy:
  - Programowanie kolejnych numerów czasopisma, pozyskiwanie artykułów, reklam i in. informacji;
  - Przygotowanie artykułów do druku – redakcja merytoryczna i techniczna (korekta stylistyczna i ortograficzna);
  - Dystrybucja miesięcznika „Lubelskie Aktualności Rolnicze”;
  - Badanie potrzeb, prenumerata i organizacja kanałów dystrybucji;
  - Aktualizacja i weryfikacja prenumeraty, przyjmowanie reklamacji;
- Rozliczenie finansowe prenumeraty „Lubelskich Aktualności Rolniczych”:
  - Nadzór nad rozliczeniem finansowym prenumeratorów.
- Wydawanie wydawnictw LODR, instrukcji, ulotek i broszur:
  - Pozyskiwanie materiałów i korekta redakcyjna;
  - Przygotowanie do druku: skład komputerowy, opracowanie graficzne, adiustacja techniczna;
- Opracowywanie i wykonywanie pomocy naukowych, plakatów, zaproszeń, dyplomów i innych materiałów szkoleniowych;
  - Projektowanie, przygotowanie techniczne, skład komputerowy.
- Wykonywanie druków na potrzeby LODR:
  - Skład komputerowy nowych wzorów.

**Wykaz tytułów zaplanowanych publikacji zamieszczono w tabeli.**

## Ad.2. W zakresie informacji i promocji

- Promowanie działalności LODR:
  - Współpraca z mediami: przekazanie informacji do mass mediów nt. organizowanych seminariów, szkoleń i innych imprez;
  - Koordynowanie nagrywania audycji radiowych i TV, udzielanie wywiadów;
  - Przegląd stron internetowych instytucji z branży rolniczej i portali rolniczych;
  - Przygotowanie notatek na stronę internetową LODR w Końskowoli;
  - Redagowanie i rozsyłanie informacji do komórek organizacyjnych;
  - Pozyskiwanie informacji z komórek organizacyjnych do upublicznienia;
  - Obsługa Biuletynu Informacji Publicznej;
  - Obsługa wycieczek;
  - Aktualizacja danych na tablicy informacyjnej.
- Prezentowanie działalności LODR poprzez wystawy okolicznościowe – DOD, dożynki gminne i powiatowe, seminaria i in.:
  - Koordynacja wizualnej promocji – obsługi fotograficznej i nagrań wideo;
  - Przygotowanie plasz wystawowych i obsługa wystaw;
  - Wykonywanie tablic informacyjnych, napisów i oznaczeń.
- Popularyzacja wydawnictw własnych i gazety:
  - Organizacja bezpłatnego kolportażu wydawnictw własnych;
  - Przygotowanie kiermaszy.

### Wykaz planowanych imprez rolniczych w 2011 r.

L.p.	Wyszczególnienie	Termin realizacji	Realizujący
1.	- „Święto Wiosny” w Kazimierzu Dolnym - „Święto Kwitnących Sadów” w Józefowie nad Wisłą - „Maliniaki” w Kraśniku „Chmielaki” w Wilkowie - „Plony jesieni” w Kazimierzu Dolnym	IV V  VII VIII IX	LODR Końskowola
2.	Dzień Otwartych Drzwi	05.VI 19.VI 26.VI	Grabanów, Rejowiec, Końskowola
3.	Wojewódzka Wystawa Zwierząt, Maszyn i Urządzeń Rolniczych	2-3.VII	Sitno
4.	„Święto Plonów” – dożynki wojewódzkie, powiatowe i gminne	VIII-IX	Końskowola, Grabanów, Rejowiec, Sitno

### **Ad.3. W zakresie działalności bibliotekarskiej**

Ośrodek posiada 3 biblioteki fachowe zlokalizowane w Końskowoli, Rejowcu i Sitnie.

W Bibliotece LODR w Końskowoli zaplanowane są następujące prace:

- rejestracja wydawnictw z instytutów,
- rejestracja książek,
- rejestracją nowych czytelników,
- kolportaż czasopism dla ZDR-ów,
- kolportaż czasopism dla Ośrodków Szkoleniowo-Wystawienniczych,
- kolportaż czasopism dla działów,
- wypożyczanie książek,
- wypożyczanie czasopism,
- udostępnianie na miejscu zbiorów bibliotecznych,
- wyszukiwanie materiałów tematycznych,
- zamawianie prenumeraty prasy dla LODR Końskowola na następny rok,
- obsługa centrali telefonicznej.

**PLAN DZIAŁALNOŚCI WYDAWNICZO - INFORMACYJNEJ NA ROK 2011**

<b>Lp.</b>	<b>Nazwa zadania</b>	<b>Osoba odpowiedzialna za realizację zadania</b>	<b>Wykonawca</b>	<b>Forma pracy</b>	<b>Zakres</b>
1	2	3	4	5	6
<b>Działalność wydawnicza i upowszechnieniowa</b>					
1.	Wydawanie miesięcznika „Lubelskie Aktualności Rolnicze”	Anna Jakimiak Grzegorz Jakimiak	pracownicy Działu Metodyki Doradztwa, Szkoleń i Wydawnictw	- Programowanie kolejnych numerów czasopisma, pozyskiwanie artykułów, reklam i in. informacji, - Przygotowanie artykułów do druku - redakcja merytoryczna i techniczna (korekta stylistyczna i ortograficzna);	11 numerów (VII-VIII łącznie) nakład ok. 7000 egz.
2.	Dystrybucja miesięcznika „Lubelskie Aktualności Rolnicze”	Grzegorz Jakimiak	pracownicy Działu Metodyki Doradztwa, Szkoleń i Wydawnictw i pracownicy ZDR-ów	- Badanie potrzeb, prenumerata i organizacja kanałów dystrybucji; - Sporządzanie wykazu prenumeratorów, aktualizacja i weryfikacja na II półrocze, przyjmowanie reklamacji;	11 numerów
3.	Rozliczenie finansowe prenumeraty „Lubelskich Aktualności Rolniczych”	Grzegorz Jakimiak	pracownicy Działu Metodyki Doradztwa, Szkoleń i Wydawnictw i pracownicy ZDR-ów	- Nadzór nad rozliczeniem finansowym prenumeratorów.	11 numerów
4.	Wydawanie wydawnictw LODR: instrukcji, ulotek i broszur	Anna Jakimiak Grzegorz Jakimiak Mirosława Garbacz Renata Greszta	specjaliści branżowi; pracownicy Działu Metodyki Doradztwa, Szkoleń i Wydawnictw	- Pozyskiwanie materiałów i korekta redakcyjna; - Przygotowanie do druku: skład komputerowy, opracowanie graficzne, adiustacja techniczna;	Wg planu wydawniczego i zleceń
5.	Opracowywanie i wykonywanie pomocy naukowych, plakatów, zaproszeń, dyplomów i innych materiałów szkoleniowych	Anna Jakimiak Grzegorz Jakimiak Mirosława Garbacz Renata Greszta	pracownicy Działu Metodyki Doradztwa, Szkoleń i Wydawnictw	- Projektowanie, przygotowanie techniczne, skład komputerowy, druk	Wg potrzeb

6.	Wykonywanie druków na potrzeby LODR	Anna Jakimiak Grzegorz Jakimiak Mirosława Garbacz Renata Greszta	pracownicy Działu Metodyki Doradztwa, Szkoleń i Wydawnictw	- Skład komputerowy nowych wzorów;	Wg potrzeb
<b>Działalność informacyjna i promocyjna</b>					
7.	Promowanie działalności LODR	Anna Jakimiak Grzegorz Jakimiak Mirosława Garbacz Renata Greszta	pracownicy Działu Metodyki Doradztwa, Szkoleń i Wydawnictw i doradcy LODR	- Współpraca z mediami: przekazanie informacji do mass mediów nt. organizowanych seminariów szkoleń i innych imprez, - Koordynowanie nagrywania audycji radiowych i TV, udzielania wywiadów; - Przegląd stron internetowych instytucji z branży rolniczej i portali rolniczych. - Przygotowanie notatek na stronę internetową LODR w Końskowoli. - Aktualizacja danych na tablicy informacyjnej.	Wg potrzeb
8.	Prezentowanie działalności LODR poprzez wystawy okolicznościowe – DOD, dożynki gminne i powiatowe, seminaria i in.	Anna Jakimiak Grzegorz Jakimiak Mirosława Garbacz Renata Greszta	pracownicy Działu Metodyki Doradztwa, Szkoleń i Wydawnictw i doradcy LODR	- Koordynacja wizualnej promocji LODR – obsługi fotograficznej i nagrań wideo; - Przygotowanie plasz wystawowych i obsługa wystaw; - Wykonywanie tablic informacyjnych, napisów i oznaczeń.	Wg potrzeb
9.	Popularyzacja wydawnictw własnych i gazety.	Anna Jakimiak Grzegorz Jakimiak Mirosława Garbacz Renata Greszta	pracownicy Działu Metodyki Doradztwa, Szkoleń i Wydawnictw	- Organizacja bezpłatnego kolportażu wydawnictw własnych; - Przygotowanie kiermaszy i sprzedaż wydawnictw LODR; - Rozliczenie finansowe ze sprzedaży.	Wg potrzeb
<b>Działalność biblioteczna</b>					
10.	Wzbogacanie i opracowywanie zbiorów bibliotecznych	Katarzyna Filipczak Mirosława Garbacz	Katarzyna Filipczak Mirosława Garbacz	- Badanie potrzeb i analiza rynku czytelniczego; - Zakupy i pozyskiwanie zbiorów; - Prenumerata czasopism fachowych do biblioteki i ZDR-ów w UP, RUCH i u	Wg potrzeb i możliwości finansowych; Prenumerata

				wydawców - Opisywanie, katalogowanie i włączanie do zbiorów nowych nabytków; - Opracowywanie i monitorowanie nowości wydawniczych - Przegląd prasy i tworzenie KBD na podstawie artykułów z prasy rolniczej	kwartalna.
11.	Udostępnianie i przechowywanie zbiorów	Katarzyna Filipeczak Mirosława Garbacz	Katarzyna Filipeczak Mirosława Garbacz	- Rejestracja czytelników i wypożyc. zbiorów; - Udostępnianie prasy w czytelnicy; - Wyszukiwanie i udostępnianie informacji bibliograficznych na podstawie tworzonej Bazy Danych oraz opisów katalogowych - Segregacja i weryfikacja zbiorów; - Tworzenie zszywek czasopism; - Porządkowanie zbiorów w celu ich efektywnego wykorzystania. - Prowadzenie sprawozdawczości.	Wg potrzeb

### Plan wydawniczy na 2011 r.

L.p.	Tytuł	Autor
1	Lubelskie Aktualności Rolnicze	Praca zbiorowa
3	Towarowa uprawa kapustnych	Karol Kłopot
4	Uprawa malin	Alicja Pawlak-Zdziechowska
5	Odnowiona Lubelska Kuchnia Regionalna	Zofia Gorgol
6	Proste, smaczne i sprawdzone. Nasze potrawy	Praca zb. pod red. Urszuli Wojewody
9	Indyki	Honorata Repeć
10	Ciasta - sprawdzone przepisy	Małgorzata Piróg



Zestawienie usług doradczych planowanych w 2011 roku w LODR Końskowola

Lp.	Forma pracy doradczej	ZAKŁAD																											
		Janów Lubelski	Kraśnik	Lubartów	Elizówka	Bychawa	Bełżyce	Łęczna	Opole Lubelskie	Puławy	Ryki	Piaski	Biała Podlaska	Wisznice	Łuków	Parczew	Radzyń Podlaski	Chełm	Krasnystaw	Włodawa	Biłgoraj	Hrubieszów	Tomaszów Lubelski	Zamość	Dział SPRSJID	Dział PWGDIA	Dział Ekonomiki	Razem	
1	Szkolenia z zakresu SPRSJID w tym:	30	30	45	20	23	15	20	27	33	15	10	35	35	33	17	20	58	40	30	53	45	36	59	39	0	0	768	
	roślinna w tym:	13	9	14	0	6	3	5	3	7	2	5	4	3	6	4	13	10	6	6	11	16	10	18	4	0	0	178	
	zboża	8	8	13		5	3	2	2	4	2	4	4	1	4	2	13	10	4		3	2	5	15	2			116	
	okopowe	1		1					1	2					1											1		7	
	przemysłowe		1			1		2				1		1	1				1		1		3	3	1			16	
	inne w tym TUZ	4						1		1				1		2			1	6	7	14	2					39	
	ogrodnicza w tym:	5	4	5	2	0	2	5	14	4	5	0	0	5	3	1	1	0	1	0	1	0	1	0	11	0	0	70	
	sadownictwo	5	3	4	1		2	2	14	3	4			2	1		1		1		1				10			54	
	warzywnictwo		1	1	1			3		1	1			3	2	1							1		1			16	
	szkółkarstwo																												0
	zwierzęca w tym:	3	2	12	2	2	2	5	3	7	2	0	6	5	5	0	3	8	4	5	13	2	6	12	8	0	0	117	
	bydło	1	1	3	1	1	1	2	1	5	1		4	2	3		1	8	3	2	6	2	3	7	3			61	
	trzoda chlewna	2	1	5	1	1	1	1	2	2	1		2	2			1			1	4		1	2	3			33	
	inne			4				2						1	2		1		1	2	3		2	3	2			23	
	ekologia		3	2	2	1		1			1	1	2	4				4		6	6			2	10			45	
ochrona środowiska	3	3		2	1	3	1	4			3	2	1	3	2			8		3	4	1	1	4			49		
PROW	5	2	8	8	6	2	3	3	9	3			10	4	4		30	13	9	6	11	6	11	1			154		
CC	1	7	4	4	7	3			6	2	1	21	7	12	6	3	6	8	4	13	12	12	15	1			155		
2	Seminaria wojewódzkie SPRSJID																								27			27	
3	Wykłady na szkoleniach / seminariach z SPRSJID	13	4		8		6		14	25	6							32							242			350	
4	Szkolenia z zakresu Ekonomiki w tym:	5	5	5	1	5	0	3	5	4	5	5	10	5	5	5	5	5	5	5	5	5	8	10	0	0	46	162	
	ekonomiki	2	1	2		2		1	1	2		1	1		3	1	1	1	2	1	1		1	4			15	43	
	rachunkowości		1						1			1		1	1	1						1					10	17	
	grup producentów				1				1		1		5	1						1			1				9	20	
	VAT	1	1	1		1		1			1	1	1	1	1	1		2			1	2		2			7	25	
	PROW	2	2	1		1		1	2	2	2	2	3	2		2	2	2		2	2	2	2	4	4			40	
	CC			1		1					1						2		3	1	1		2				5	17	
5	Seminaria wojewódzkie Ekonomiki																										6	6	
6	Wykłady na szkoleniach / seminariach z Ekonomiki	2	3						2	4	2							5						10			21	49	

Lp.	Forma pracy doradczej	ZAKŁAD																										
		Janów Lubelski	Kraśnik	Lubartów	Elizówka	Bychawa	Bełżyce	Łęczna	Opole Lubelskie	Puławy	Ryki	Piaski	Biała Podlaska	Wisznice	Łuków	Parczew	Radzyń Podlaski	Chełm	Krasnystaw	Włodawa	Biłgoraj	Hrubieszów	Tomaszów Lubelski	Zamość	Dział SPRSJiD	Dział PWGDIA	Dział Ekonomiki	Σ
7	Szkolenia z zakresu PWGDIA w tym:	5	10	10	5	5	5	10	5	5	5	3	1	5	7	10	10	10	10	5	5	5	14	4	0	47	0	201
	agroturystyka	2	2	3		1			2		1	1		1				2	1	2	3		1	1		6		29
	estetyzacja		3	1											3				3			1	4	1		4		20
	zdrowy styl życia		1		1	3	2					1		2		3	2		4		2	2	4	1		6		34
	produkt regionalny	1	1				1	3	1	2		1		2	1			1		1		1		1		8		25
	przedsiębiorczość	1		3	1		1					2					1	3		1						5		18
	PROW	1	3	1	2	1	1	3	2	1	2		1		2	4	4	4	2	1		1	2			11		49
	CC				1										1	1								3				6
LIDER+ /aktywizacja			2				4		2						2	3										7		20
8	Seminaria wojewódzkie PWGDIA																									6		6
9	Wykłady na szkoleniach / seminariach z PWGDIA	3	1		2		2		5	2								7								15		39
10	Razem szkolenia	40	45	60	26	33	20	33	37	42	25	18	46	45	45	32	35	73	55	40	63	55	58	73	66	53	52	1170
11	Szkolenia wyjazdowe	1	2								1				3					1					3	2		13
	Zadania upowszechnieniowe w tym:	78	82	122	52	62	42	62	72	72	52	32	92	92	92	62	72	142	102	72	112	105	110	145	202	77	53	2258
	roślinna w tym:	20	20	32	0	22	10	10	10	20	10	10	20	20	20	20	33	50	32	11	24	40	36	45	55	0	0	570
	1 / R w tym:	10	7	14	0	10	4	5	6	9	8	4	8	8	8	4	16	41	18	4	16	16	15	19	49	0	0	299
	- demonstracje	8	7	12		8	4	5	6	9	2	4	8	8	8	4	16	41	18	4	16	16	14	19	36			273
	- kolekcje	2		2		2					6												1		13			26
	2 / R	5	5	5		4	3		3	5		4	6		8	2	9		8	5	2	12	5	8	1			100
	3 / R	5	8	10		8	3	3	1	5		2		7				9	4		6	12	14	12	3			112
	4 / R															8				2	2			6				18
	5 / R			2										1														3
	6 / R			1				2		1	2		6	4	4	6	8							2		2		38
	ogrodnicza w tym:	6	10	10	10	0	12	10	22	10	10	0	0	10	10	2	2	0	0	0	6	0	2	0	35	0	0	167
	1 / O		2	3			3	2	4	1				3		1										5		24
	2 / O		1	2	3				7	1																	1	15
	3 / O	3	5	3			5		10	5	3			3	4		2				3		2		16			64
	4 / O	2	1						1	1	3				1											5		14
	5 / O														5													5
	6 / O	1		1	4		4	6		2	4			4		1					3					7		37
	7 / O				2																					1		3
	8 / O		1	1	1			2																				5
	zwierzęca w tym:	12	10	30	10	10	10	10	10	20	10	0	30	20	20	0	5	40	10	11	42	5	20	50	57	0	0	442
1 / Z	4	4	10	4	2	4	3	3	9	4		10		8			17	5	4	14	3	8	20	12			148	
2 / Z	1		9		1	1	1		2	3		8		1		3	12	2	3	3	2	4	6	5			67	
3 / Z	4	1	1	3		1	1	3		1			7				3		1	5		4	2	9			46	

Lp.	Forma pracy doradczej	ZAKŁAD																							Razem			
		Janów Lubelski	Kraśnik	Lubartów	Elizówka	Bychawa	Bełżyce	Łęczna	Opole Lubelskie	Puławy	Ryki	Piaski	Biała Podlaska	Wisznice	Łuków	Parczew	Radzyń Podlaski	Chełm	Krasnostaw	Włodawa	Biłgoraj	Hrubieszów	Tomaszów Lubelski	Zamość		Dział SPRSJID	Dział PWGDIA	Dział Ekonomiki
12	4 / Z	3	3	10	3		4	1	4	6	2		6	5	3			3	3	3	9			7	11			86
	5 / Z																				3				5			8
	6 / Z					6				3			6	8	8			4			8		2	15	9			73
	7 / Z		2			1																			1			4
	8 / Z																2	1						2	5			10
	ekologia w tym:	20	20	20	20	10	0	10	10	10	2	10	20	20	12	10	2	20	30	30	20	40	10	20	55	0	0	421
	EOŚ / 1	2	2		1					3			3				1	2			4			1	8			27
	EOŚ / 2	5	2	10	5			4		1		3	5	7		1	1	8	2	12				1	11			78
	EOŚ / 3	4	3	10	4	2		3	2	3	2	3	4		3			6	4	6	8		2		10			79
	EOŚ / 4		1																						2			3
	EOŚ / 5	9	7		8	5		3	4	3		4	8	8	6	4		4	16	12	8	38	4	8	19			178
	EOŚ / 6		5		2	3			4					5	3	5			8			2	4	8	7			56
	Ekonomika w tym:	10	10	10	2	10	0	2	10	2	10	10	20	12	10	10	10	10	10	10	10	10	12	20	0	0	53	273
	E / 1	5	5	1		1			5		4	4	3	5	4	1	1	2	2	4	1	1	3	3			9	64
	E / 2	3		1		1					1	2	9	1	1	1				1			1	1			15	39
	E / 3 w tym:	2	5	8	2	8	0	2	5	2	5	4	7	6	5	8	8	8	8	5	9	9	8	16	0	0	27	167
	a		2	1	2	1				1	2		2	1	2	4	1	1	2	1	1	1	3	4			4	36
	b	2	3	7		7		2	5	1	3	4	5	5	3	4	7	7	6	4	8	8	5	12			23	131
	E / 4												1														2	3
	PWGDIA w tym:	10	12	20	10	10	10	20	10	10	10	2	2	10	20	20	20	22	20	10	10	10	30	10	0	77	0	385
	PWGDIA / 1 w tym:	3	2	2	3	1	1	1	3	1	7	0	1	1	4	5	6	13	7	1	2	4	0	0	0	24	0	92
	a	2									7				4	5	6	3									12	32
	b	1	2	2	3	1	1	1	3	1			1	1		5	6	10	7	1	2						12	60
	PWGDIA / 2 w tym:	1	3	11	4	4	5	7	3	1	3	1	0	3	5	3	2	6	5	5	4	1	4	4	0	12	0	97
	a	1	3	11	4	4	5	6	2	1	3	1		2	5	3	2	5	5	4	4	1	4	4		12		92
	b							1	1					1				1		1								5
PWGDIA / 3 w tym:	2	4	2	1	4	1	5	1	3	0	1	0	4	6	7	4	3	5	3	3	5	16	4	0	15	0	99	
a	2	2	1			1	1						2	6	3	1		1	1		3	9	3		6		42	
b		2	1	1											4	1	1			1	1	5			3		21	
c					4		4	1	3		1		2			2	2	3	2	2	1	2	1		6		36	
PWGDIA / 4 w tym:	4	3	5	2	1	3	7	3	5	0	0	1	2	5	5	8	0	3	1	1	0	10	2	0	26	0	97	
a	3	1	5	2	1	2	7	3	4			1	2	5	5	6		3				9	2		26		87	
b	1	2				1			1										1	1		1					10	
13	Kursy w tym:	0	4	0	4	3	2	1	4	6	2	2	7	8	3	3	3	0	9	4	3	9	2	6	3	2	2	92
	chemizacyjne		3		4	3	2	1	4	6	2	2	7	8	3	3	3		9	2	3	9	2	6	2			84
	ekologiczne																			1								1
	agroturystyczne		1																	1							1	3
	kombajnistów																									1		1
inne /wymienić/																									1	2	3	
Usługi doradcze w tym:	plany przedsięwzięć/	740	674	810	404	460	445	675	593	584	362	371	890	871	829	548	739	778	794	692	929	1025	683	983	1945	978	742	19544
	biznesplany		12				1	2	4	4		5	1	8	2	7	4	1	12	6	4	33	8		3	3	13	133

Lp.	Forma pracy doradczej	ZAKŁAD																											
		Janów Lubelski	Kraśnik	Lubartów	Elizówka	Bychawa	Bełżyce	Łęczna	Opole Lubelskie	Puławy	Ryki	Piaski	Biała Podlaska	Wisznice	Łuków	Parczew	Radzyń Podlaski	Chełm	Krasnystaw	Włodawa	Biłgoraj	Hrubieszów	Tomaszów Lubelski	Zamość	Dział SPRSJID	Dział PWGDIA	Dział Ekonomiki	Razem	
14	księgi rachunkowości	37	3	12	4	26	15	17	30	6	18	11	10	4	20	55	24	17	44	5	44	10	10	39	20	35	125	641	
	wnioski:	679	659	798	400	434	429	656	516	574	344	355	879	845	807	486	711	760	658	606	881	742	665	871	1844	940	604	18143	
	dopłaty bezpośrednie	510	470	650	300	390	300	530	425	490	290	230	580	540	655	290	490	570	420	390	700	455	570	690	1117	750	485	13287	
	ułatwienie startu MR	1					4	1			3		7	8	4		9	1	7	2		3	4	2	1	3	2	62	
	renty strukturalne																									1		1	
	modernizacja gospodarstw rolnych							1	11		6			10	1			1	3		11	3	4		4	12	5	72	
	wnioski o płatność z modernizacji	4	4					1	9	7	7	4	4	20	17	3	10	1	10	4	17		2	1	6	10	5	146	
	różnicowanie działalności	1					2	2	2		1			1	2		4	2	1	1							20	39	
	wnioski o płatność z różnicowania	1					2		2		1			2	2		4	2		1	5						19	41	
	plany rolnośrodowiskowe	10	18	14	25	2	21	24	7	12	11	10	64	54	20	35	30	50	31	21	23	30	6	14	87	29	16	664	
	wnioski rolnośrodowiskowe	125	150	120	65	32	66	84	50	51	12	85	200	191	85	120	143	100	132	170	92	200	6	122	519	67	45	3032	
	plany nawozowe	5	1	4			24	1				20	6	1	3	5	3	7	38	5	8	25		12	19	7	7	201	
	mikroprzedsiębiorstwa										1				2		1	1	1								9	1	16
	mikroprzedsiębiorstwa - wnioski o płatność																1	1			1						8		11
korzystanie z usług doradczych	18	16	10	10	10	10	12	10	14	12	6	18	18	16	14	16	24	15	12	24	16	18	30	81	6	26	462		
inne wnioski	4														19						10	55		9		12	109		
inne usługi / wymienić/próby glebowe, ocena kiszzonek i dojrzałości kukurydzy do zakiszania, zachwaszczenie i dobór środka, atestacja, materiał siewny	24							43					14					80	75		240		73	78			627		
15 Kluby 4-H	1																											1	
16 Instruktaż indywidualny	1380	1240	1200	900	560	770	840	1130	1715	670	750	1265	1430	1000	728	960	840	1245	920	1638	1045	1200	2410	2570	1010	930	30346		
17 Lustracje zadań																								936	115	85	1136		
18 Artykuły		3				5	3	2	3		5	11		2	3	3	14	10	8			3	5	94	49	23	246		
19 Audycje radiowe i telewizyjne																									5			5	
20 Broszury																									1	2	3	6	
21 Konkursy		8										6												4	8	4	30		
22 Olimpiady																										1		1	
23 Razem wszystkie działania	2240	2058	2192	1386	1118	1284	1614	1838	2422	1112	1178	2317	2446	1974	1376	1812	1847	2215	1737	2745	2239	2056	3622	5829	2296	1895	54848		

### **3. DZIAŁ SYSTEMÓW PRODUKCJI ROLNEJ, STANDARDÓW JAKOŚCIOWYCH I DOŚWIADCZALNICTWA**

#### ***1. Część opisowa***

##### **Ekologia i Ochrona Środowiska**

Zadaniem doradztwa z zakresu ekologii i ochrony środowiska jest dostosowywanie gospodarstw do obowiązujących standardów w zakresie technologii produkcji rolniczej, ochrony środowiska i dobrostanu zwierząt. Jest to jeden z warunków uczestnictwa w Programie Rolnośrodowiskowym będącym częścią Programu Obszarów Wiejskich na lata 2007-2013. Realizacja zadania będzie polegała na wprowadzaniu w gospodarstwach minimalnych wymagań wzajemnej zgodności w zakresie: ochrony środowiska przed zanieczyszczeniami wynikającymi z prowadzonej w gospodarstwie działalności, zapewnienia warunków dobrostanu zwierząt, użytkowania gruntów w sposób nie pogarszający ich jakości, wytwarzanie produktów w sposób nie zagrażający zdrowiu ludzi i zwierząt oraz zdrowotności roślin.

Zgodnie ze Strategią Rozwoju Energetyki Odnawialnej Polska powinna do 2010 roku uzyskiwać 7,5 % energii ze źródeł odnawialnych, natomiast do 2020 roku udział ten ma się zwiększyć do 14 %. Obecnie najważniejszym źródłem energii są kopaliny w postaci węgla kamiennego i brunatnego a udział Odnawialnych Źródeł Energii (OZE) nie przekracza 3 % w ogólnym bilansie energetycznym kraju. OZE to jeden z kluczowych punktów polityki energetycznej Polski do 2030 r. LODR w Końskowoli włączył się w realizację projektu „Odnawialne źródła energii dla domu i biznesu” Fundacji na Rzecz Rozwoju Polskiego Rolnictwa i CDR w Brwinowie. Projekt jest współfinansowany ze środków NFOŚiGW. W efekcie w każdym powiecie powstał powiatowy punkt konsultacyjny ds. OZE. Rolą konsultantów jest wprowadzenie OZE na danym terenie, a przede wszystkim uświadomienie mieszkańcom obszarów wiejskich, rolnikom, że mogą być użytkownikami, ale również producentami OZE.

Kolejnym zadaniem jest doradztwo z zakresu wymogów obowiązujących przy sprzedaży bezpośredniej oraz dostosowania pomieszczeń na przydomowe przetwórnice. Najbardziej opłacalnym kanałem dystrybucji żywności ekologicznej jest sprzedaż bezpośrednia z gospodarstwa. Od wielu lat LODR zajmuje się promowaniem rolnictwa ekologicznego, a od 3 lat również promocją żywności ekologicznej i jej sprzedażą bezpośrednią organizując jarmarki na Placu Litewskim w Lublinie. Z uwagi na duże zainteresowanie rolników ekologicznych (producentów) oraz konsumentów (klientów) w roku przyszłym planowane jest zorganizowanie z Urzędem Marszałkowskim Województwa Lubelskiego i Wojewódzkim Funduszem Ochrony Środowiska i Gospodarki Wodnej w Lublinie kilku Ekofestynów promujących sprzedaż bezpośrednią.

W związku z przygotowywanymi zmianami do programu Rolnośrodowiskowego LODR zwiększa kadre doradców rolnośrodowiskowych w celu profesjonalnej i sprawnej obsługi beneficjentów.

Pod opieką zespołu znajduje się również ścieżka dydaktyczna. Będzie ona utrzymana ze względu na duże zainteresowanie szkół i mieszkańców obszarów wiejskich proponowanymi na niej rozwiązaniami z zakresu odnawialnych źródeł energii (kolektory słoneczne, rośliny energetyczne, suszarnia słoneczna) jak również przekrojem różnych gatunków i odmian roślin.

### **Produkcja roślinna**

Zadania planowe w zakresie agrotechniki będą realizowane przez 11 specjalistów Zespołu Produkcji Roślinnej, zatrudnionych w Końskowoli, działających na terenie woj. lubelskiego. Przedmiotem działalności doradczej będzie wdrażanie prawidłowych technologii uprawy głównych gatunków roślin rolniczych, oraz wprowadzanie do produkcji nowych odmian. Istotne znaczenie w realizowanych działaniach doradczych będzie zajmować racjonalizacja nawożenia, a na terenach dotkniętych powodzią ponowne zagospodarowanie gleb na cele rolnicze. Właściwe nawożenie, oraz wapnowanie gleby w oparciu o wyniki analiz gleby i plany nawozowe, to podstawowe czynniki zapewniające pełniejsze wykorzystanie potencjału produkcyjnego nowych odmian i zapewniające trwałość gospodarowania, zgodnie z zasadami poszanowania środowiska przyrodniczego. Poprawa warunków i opłacalności gospodarowania, to również unowocześnianie parku maszynowego, bazy przechowalniczej w gospodarstwach rolnych i poprawa jakości produktów roślinnych przeznaczonych na cele towarowe. Szczególne znaczenie w pracy doradczej będzie miało również dostosowywanie gospodarstw do wymagań wzajemnej zgodności z wymaganiami dobrej praktyki rolniczej. Jest to jeden z podstawowych warunków decydujących o możliwości ubiegania się o środki finansowe w ramach Programu Rozwoju Obszarów Wiejskich na lata 2007 – 2013. Rolnicy będą zapoznawani z zasadami PROW w ramach szkoleń i działań doradczych, podejmowanych w celu pełnego wykorzystania przez rolników funduszy przeznaczonych na ten cel.

### **Produkcja Ogrodnicza**

Zaplanowane na 2011 rok zadania z zakresu ogrodnictwa tj. sadownictwa i warzywnictwa na terenie województwa lubelskiego będą realizowane przez 7 specjalistów Zespołu Produkcji Ogrodniczej. Dotyczą one głównie wdrażania do praktyki ogrodniczej nowoczesnych technologii z uwzględnieniem odmianoznawstwa, ochrony roślin ze zwróceniem szczególnej uwagi na zagadnienie bezpieczeństwa żywności-pozostałości pestycydów, racjonalnego nawożenia oraz innowacji w zakresie mechanizacji, głównie zbioru owoców i warzyw, co jest związane z rosnącym deficytem rąk do pracy w sadach i na plantacjach Lubelszczyzny.

Zadaniem realizowanym na terenie Sadu Doświadczalno-Wdrożeniowego LODR w Końskowoli będzie kontynuacja badań ścisłych nad skutecznością nowych bezpiecznych pestycydów w ramach współpracy z placówkami naukowo-badawczymi UP Lublin, ISiK Skierniewice na zlecenie firm fitofarmaceutycznych celem ich rejestracji na terenie Polski.

Wszyscy specjaliści z Zespołu Produkcji Ogrodniczej będą realizować ważne zadania dostosowania gospodarstw do wymagań wzajemnej zgodności i przestrzegania wymogów dobrej praktyki rolniczej w gospodarstwach ogrodniczych.

Planowana jest również szeroko zakrojona branżowa działalność dydaktyczno-szkoleniowa w ramach której zaplanowano różnorodnie tematycznie branżowe Seminaria Wojewódzkie, wykłady na szkoleniach powiatowych, gminnych i wiejskich, fachowy instruktaż praktyczny, a także permanentne doradztwo ogrodnicze według zapotrzebowania.

### **Produkcja Zwierzęca**

Zadania planowe w zakresie agrotechniki będą realizowane przez 12 specjalistów Produkcji Zwierzęcej, zatrudnionych w Końskowoli, działających na terenie woj. lubelskiego.

Zadania te realizowane będą w formie: pokazów zootechnicznych, demonstracji, szkoleń oraz seminariów.

Praca doradców będzie polegała także na wskazywaniu rezerw istniejących w użytkowaniu zwierząt, pozwalających na poprawę efektywności produkcji. Znaczącym punktem będzie organizacja bazy paszowej dla bydła, polegająca na poprawie jakości pasz objętościowych. Głównym zadaniem sp. ds. budownictwa i mechanizacji produkcji zwierzęcej będzie udzielanie instruktaży i nadzorowanie modernizacji budynków inwentarskich. Zadania będą realizowane zgodnie z wymogami ochrony środowiska oraz wymaganiami poszczególnych gatunków zwierząt i zapewnieniem dobrostanu.

Szczególne znaczenie w pracy doradczej będzie miało również dostosowywanie gospodarstw do wymagań wzajemnej zgodności z wymaganiami dobrej praktyki rolniczej. Jest to jeden z podstawowych warunków decydujących o możliwości ubiegania się o środki finansowe w ramach Programu Rozwoju Obszarów Wiejskich na lata 2007 – 2013. Rolnicy będą zapoznawani z zasadami PROW w ramach szkoleń i działań doradczych, podejmowanych w celu pełnego wykorzystania przez rolników funduszy przeznaczonych na ten cel.

Zadania upowszechnieniowe realizowane będą przy ścisłej współpracy z innymi instytucjami takimi jak: mleczarnie, zakłady mięsne, firmy paszowe, dystrybutorzy i producenci maszyn i urządzeń wykorzystywanych w produkcji rolnej.

## **II. Działalność doradcza**

### Tematy prac wdrożeniowo- upowszechnieniowych

- EOŚ/1 Poprawa dochodowości gospodarstw rolnych poprzez zmianę systemu produkcji z konwencjonalnej na metody ekologiczne
- EOŚ /2 Technologia uprawy wybranego gatunku roślin rolniczych w gospodarstwie ekologicznym
- EOŚ /3 Technologia uprawy wybranego gatunku roślin ogrodniczych w gospodarstwie ekologicznym
- EOŚ /4 Uprawa roślin energetycznych na potrzeby gospodarstwa
- EOŚ/5 Upowszechnianie w gospodarstwie elementów agrotechniki wpływających na podniesienie żyzności gleby poprzez zwiększenie udziału motylkowatych w strukturze zasiewów
- EOŚ /6 Poprawa stanu sanitarnego gospodarstwa wiejskiego
- 1/O Nowoczesny sad ziarnkowy.
- 2/O Nowoczesny sad pestkowy.
- 3/O Nowoczesna plantacja krzewów jagodowych.
- 4/O Nowoczesna uprawa truskawek w gruncie.
- 5/O Nowoczesna uprawa truskawek pod osłonami.
- 6/O Nowoczesna uprawa warzyw polowych.
- 7/O Nowoczesna uprawa warzyw pod osłonami.
- 8/O Towarowa uprawa leszczyny wielkoowocowej.
- 1/R Wdrażanie nowoczesnych, ekonomicznie uzasadnionych i bezpiecznych dla środowiska technologii produkcji roślinnej
- 2/R Poprawa produktywności poprzez ograniczenie zakwaszenia gleb, w tym racjonalne zagospodarowanie terenów popowodziowych
- 3/R Racjonalizacja nawożenia w oparciu o analizę zasobności gleby oraz właściwy płodozmian i uprawę poplonów
- 4/R Uprawa i wykorzystanie roślin na cele energetyczne
- 5/R Adaptacja budynków gospodarskich na cele magazynowe
- 6/R Właściwa regulacja oraz prawidłowy dobór parametrów pracy maszyn i urządzeń rolniczych gwarancją dobrze wykonanego zabiegu agrotechnicznego
- 1/Z Poprawa efektywności produkcji mleka
- 2/Z Produkcja żywca wołowego wysokiej jakości
- 3/Z Efektywna produkcja prosiąt
- 4/Z Produkcja tuczników wysokiej jakości
- 5/Z Podnoszenie efektywności produkcji drobnego inwentarza w gospodarstwach drobnotowarowych
- 6/Z Poprawa dobrostanu zwierząt zgodnie z wymogami UE
- 7/Z Budowa urządzeń do przechowywania odchodów zwierzęcych zgodnie z przepisami ochrony środowiska
- 8/Z Poprawa efektywności produkcji pszczelarskiej

### III. Działalność oświatowa /szkolenia, seminaria, kursy/

Lp.	Temat	Ilość	Forma	Organizacja / wykład	Okres realizacji
1	Towarowa uprawa porzeczek i agrestu w aspekcie doboru perspektywicznych odmian	1	Seminarium wojewódzkie	Zdzisław Partyka	III.-2011
2	Perspektywiczny dobór odmian malin i jeżyn	1	Seminarium wojewódzkie	Alicja Pawlak-Zdziechowska	III.-2011
3.	Uprawa i dobór odmian warzyw cebulowych i kapustnych	1	Seminarium wojewódzkie	Karol Kłopot	II.-2011
4.	Ochrona roślin jagodowych przed chorobami i szkodnikami z uwzględnieniem zmian w PORS	1	Szkolenie	Leszek Czublun	2011
5	Ochrona drzew owocowych przed chorobami i szkodnikami z uwzględnieniem zmian w PORRS	1	Szkolenie	Leszek Czublun	2011
6	Szkolenie z zakresu produkcji sadowniczej – temat wg potrzeb	1	Szkolenie	Joanna Wawrzyszuk	I-IV. kw.2011
7	Dobór odmian i technologia uprawy wybranych gatunków warzyw.	1	Szkolenie	Wacław Koncewicz	I-II. kw. 2011
8	Nowoczesne technologie uprawy krzewów jagodowych	1	Szkolenie	Wacław Koncewicz	I-II. 2011
9	Uprawa krzewów jagodowych	2	Szkolenie	Krystyna Witkowska	I-II. kw. 2011
10	Cięcie i pielęgnacja sadu przydomowego i jagodnika	3	Szkolenie	Krystyna Witkowska	I-II. kw. 2011
11	Wykłady branżowe na szkoleniach w ZDR na terenie województwa lubelskiego	15	Szkolenie	Zdzisław Partyka	I-VI.2011
12	Wykłady z zakresu uprawy krzewów jagodowych przeprowadzone na szkoleniach organizowanych przez ZDR-y	12	Szkolenie	Alicja Pawlak-Zdziechowska	I-II. kw. 2011
13	Wykłady branżowe z warzywnictwa w ZDR na terenie woj. lubelskiego	8	Szkolenie	Karol Kłopot	I-V. 2011
14.	Wykłady z zakresu ogrodnictwa na szkoleniach organizowanych przez doradców gminnych	5	Szkolenie	Wacław Koncewicz	I-IV. kw.2011
15	Wykłady z zakresu ogrodnictwa na szkoleniach	3	Szkolenie	Joanna Wawrzyszuk	I-IV. 2011



	organizowanych przez doradców gminnych				
16	Możliwość poprawy jakości ziemniaków na cele jadalne	1	Seminarium wojewódzkie	Wojciech Rysak	IV kwartał 2011
17	Uprawa zbóż	1	Seminarium wojewódzkie	Krzysztof Kurus	I kwartał 2011
18	Uprawa chmielu	1	Seminarium wojewódzkie	Tomasz Przepiórka	I kwartał 2011
19	Wykorzystanie odnawialnych źródeł energii	1	Seminarium wojewódzkie	Grzegorz Grzywaczewski	I kwartał 2011
20	Nowe technologie w uprawie rzepaku ozimego	1	Seminarium wojewódzkie	Danuta Dziubińska Elżbieta Brzycka	I kwartał 2011 I kwartał 2011
21	Nowe technologie w uprawie rzepaku ozimego	1	Seminarium wojewódzkie	Elżbieta Brzycka	I kwartał 2011
22	Nowe technologie w uprawie rzepaku, nowe odmiany, porównanie różnych wariantów ochrony i nawożenia	1	Szkolenie praktyczne	Danuta Dziubińska,	II kwartał 2011
23	Nowe technologie i odmiany rzepaku	1	Wyjazd szkoleniowy	Danuta Dziubińska	III kwartał 2011
24	Nowe technologie w uprawie roślin strączkowych	1	Seminarium	Anna Protas	I kwartał 2011
25	Nowości w technice ochrony roślin	1	Szkolenie	Janusz Diadia	2011
26	Charakterystyka i stosowanie środków ochrony roślin	5	Wykłady	Benedykt Lipiński	2011
27	Obowiązek i wielkość uiszczania opłaty przez rolników za wykorzystanie do siewu nasion z własnego zbioru	4	Wykłady	Marek Lewandowski	2011
28	Agrotechnika i ochrona zbóż	1	Seminarium	Janusz Dąbski	I – III kwartał 2011
29	Szkolenia agrotechniczne	2	Szkolenia	Janusz Dąbski	I – IV kwartał 2011
30	Żywienie krów	1	Szkolenie	Grażyna Różycka	IV kwartał
31	Profilaktyka w chowie bydła	1	Szkolenie	Grażyna Różycka	IV kwartał

Ilość instruktaży w gospodarstwach: 2570

**IV. Działalność informacyjna, upowszechnieniowa i promocyjno-reklamowa /broszury, ulotki, artykuły, wystawy, konkursy/**

<b>Opis zadania</b>	<b>Ilość</b>	<b>Okres realizacji</b>
Dzień Otwartych Drzwi – LODR Końskowola i Ośrodki Szkoleniowo-Wystawiennicze	4	06.2011
Wystawa „Z pól, sadów i ogrodów”	1	09.2011
Dożynki Wojewódzkie 2011	1	09.2011
Udział w dożynkach powiatowych	20	08 – 09.2011
Artykuły do Lubelskich Aktualności Rolniczych	94	01 – 12.2011
XV Wystawa Zwierząt Hodowlanych, Maszyn i Urządzeń Rolniczych w Sitnie	1	II kw.-III kw.

**V. Usługi zewnętrzne /odpłatne/ wynikające z ustawy o jednostkach doradztwa rolniczego**

Patrz: Tabela - Zestawienie usług doradczych w 2011 roku.

**VI. Podnoszenie kwalifikacji kadry doradczej LODR:**

**a) szkolenia, seminaria, konferencje prowadzone dla specjalistów LODR**

<b>Temat-zadanie</b>	<b>Forma</b>	<b>Okres realizacji</b>	<b>Nazwisko i imię prowadzącego</b>
Warsztaty z zakresu rolnictwa ekologicznego	Warsztaty terenowe	II, III kwartał	Dębska-Próchniak, Chabora
Szkolenie z zakresu programu rolno środowiskowego	Szkolenie	2011	Reniuszek, Frącek, Chmiel
Podstawy żyzności gleby. Nawozy i techniki nawożenia w gospodarstwach ekologicznych.	Szkolenie	2011	Zarębska
Płodozmian w rolnictwie ekologicznym	Szkolenie	2011	Zarębska
Uprawa ziemniaków na cele jadalne, strączkowych na paszę, oraz prawidłowe utrzymanie trwałych użytków zielonych	Wykłady, szkolenia praktyczne	2011	Wojciech Rysak
Prawidłowe technologie uprawy zbóż	Wykłady, szkolenia praktyczne	2011	Krzysztof Kurus
Nowe technologie w uprawie rzepaku	Szkolenia	01 – 03 2011	Danuta Dziubińska
Prawidłowe zasady wapnowania gleb i nawożenia roślin, zagadnienia mechanizacyjne	Szkolenia	2011	Tomasz Przepiórka

Podstawowe zagadnienia w uprawie roślin strączkowych	Szkolenie	IV kwartał 2011	Anna Protas
Nowości w uprawie roślin okopowych	Szkolenia	2011	Elżbieta Brzycka
Odnawialne źródła energii	Szkolenie	II – III kwartał 2011	Janusz Diadia
Nowe odmiany zbóż	Szkolenie	2011	Janusz Dąbski
Cykliczne szkolenia o tematyce sadowniczo-szkółkarskiej dla doradców terenowych z ZDR	Szkolenie – instruktaż praktyczny	I-XII. 2011	Zdzisław Partyka
Cykliczne szkolenia o tematyce sadowniczej dla doradców terenowych z ZDR	Szkolenie – instruktaż praktyczny	I-XII. 2011	Alicja Pawlak-Zdziechowska
Cykliczne szkolenia branżowe z zakresu warzywnictwa dla doradców terenowych z ZDR	Szkolenie – instruktaż praktyczny	I-XII. 2011	Karol Kłopot
Aktualne tendencje w produkcji owoców jagodowych	Szkolenie	III kw. 2011	Wacław Koncewicz
Cięcie sadów	Szkolenie	I kw. 2011	Krystyna Witkowska
Aktualne problemy w hodowli i chowie bydła	Szkolenie	IV kw.	G. Różycka, Piotr Woch
Sanitacji wsi	Szkolenie	I-XII	Stanisław Piróg
Aktualna sytuacja na rynku drobiarskim	Szkolenie	IV kw.	Repeć Honorata
Wybrane zagadnienia z produkcji trzody chlewnej	Szkolenie	2011	Kazimierz Jasina, Maciej Lewczuk
Wymagania wzajemnej zgodności	Szkolenie	2011	Kazimierz Jasina, Maciej Lewczuk
Aktualne problemy w chowie bydła mlecznego	Szkolenie	2011 r.	Pieczykolan Wiesław, Piotr Woch

*Ilustracje zadań wdrożeniowo-upowszechnieniowych z udziałem pracowników terenowych: minimum 936*

### ***VII. Podnoszenie własnych kwalifikacji zawodowych***

<b>Temat kształcenia</b>	<b>Organizator kształcenia</b>	<b>Forma kształcenia</b>	<b>Okres realizacji</b>
Technologie produkcji w rol. Ekologicznym	CDR Radom	Szkolenia	2011
Przetwórstwo na poziomie gospodarstwa	CDR Radom	Szkolenia	2011
Nowoczesne środki ochrony i nawozy w gospodarstwach ekologicznych	IUNG	Szkolenia	2011
Odnawialne źródła energii	LODR	Szkolenia	2011

Udział w naradach szkoleniowych	LODR Końskowola	Wykłady, zajęcia praktyczne	Narady miesięczne w okresie 01 – 12. 2011
Zajęcia zakresu cross-compliance	CDR Radom, Brwinów	Wykłady, zajęcia praktyczne	2011
Udział w szkoleniach technologicznych	Instytuty rolnicze, uniwersytety	Seminaria, konferencje, szkolenia praktyczne	2011
Zmiany dotyczące wypełniania wniosków o dopłaty obszarowe	ARiMR	Szkolenia	01 – 03. 2011
Nowości w łakarstwie	Uczelnie rolnicze	Konferencje	2011
Szkolenie z zakresu roślin strączkowych	IUNG-PIB Puławy	Szkolenie	2011
Nowości w budowie kombajnów zbożowych	IBMER w Warszawie	Szkolenie	2011
Nowe rozwiązania w uprawie zbóż	IUNG Puławy	Seminarium	2011
Udział w szkoleniach praktycznych	Zespoły Doradztwa Rolniczego LODR	Szkolenia praktyczne	II kwartał 2011
Udział w szkoleniach e-learningowych	CDR Brwinów, instytuty rolnicze	Szkolenia teoretyczne	2011
Ogólnopolska Konferencja Ochrony Roślin Sadowniczych	IsiK w Skierniewicach	Konferencja	II-III.2011
Ogólnopolska Konferencja Jagodowa	IsiK w Skierniewicach	Konferencja	IV. 2011
Ogólnopolska Konferencja Truskawkowa	IsiK w Skierniewicach	Konferencja	IV.2011
Międzynarodowe Targi Agrotechniki Sadowniczej	BASF Warszawa	Konferencja	I. 2011
Międzynarodowa Konferencja Sadownicza	UP Lublin	Konferencja	XII. 2011
Dzień Otwartych Drzwi	IW w Skierniewicach	Doświadczenia polowe	VII. 2011
Spotkanie Warzywnicze – Moszna	Seminis	Doświadczenia polowe	IX.2011
Ogólnopolska Konferencja Upowszechnieniowa – „Nauka – Praktyce”	IW w Skierniewicach	Konferencja	XII.2011
Studia doktoranckie	Akademia Podlaska	Studia niestacjonarne	2007-2011
Seminaria o tematyce ogrodniczej	LODR Końskowola	Seminarium wojewódzkie	I kw. 2011
Aktualne problemy w hodowli i chowie bydła	Szkolenie	IV kw.	G. Różycka, Piotr Woch
Sanitacji wsi	Szkolenie	I-XII	Stanisław Piróg
Aktualna sytuacja na rynku drobiarskim	Szkolenie	IV kw.	Repeć Honorata
Wybrane zagadnienia	Szkolenie	2011	Kazimierz

z produkcji trzody chlewnej			Jasina, Maciej Lewczuk
Wymagania wzajemnej zgodności	Szkolenie	2011	Kazimierz Jasina, Maciej Lewczuk
Aktualne problemy w chowie bydła mlecznego	Szkolenie	2011	Pieczykolan Wiesław, Piotr Woch

### ***VIII. Działania administracyjne na rzecz organów nadzoru lub podmiotów współpracujących***

Zgodnie ze Strategią Rozwoju Energetyki Odnawialnej Polska powinna do 2010 roku uzyskiwać 7,5 % energii ze źródeł odnawialnych, natomiast do 2020 roku udział ten ma się zwiększyć do 14 %. Obecnie najważniejszym źródłem energii są kopaliny w postaci węgla kamiennego i brunatnego a udział Odnawialnych Źródeł Energetyki (OZE) nie przekracza 3 % w ogólnym bilansie energetycznym kraju. OZE to jeden z kluczowych punktów polityki energetycznej Polski do 2030 r. LODR w Końskowoli włączył się w realizację projektu „Odnawialne źródła energii dla domu i biznesu” Fundacji na Rzecz Rozwoju Polskiego Rolnictwa i CDR w Brwinowie. Projekt jest współfinansowany ze środków NFOŚiGW. W efekcie w każdym powiecie powstał powiatowy punkt konsultacyjny ds. OZE. Rolą konsultantów jest wprowadzenie OZE na danym terenie, a przede wszystkim uświadomienie mieszkańcom obszarów wiejskich, rolnikom, że mogą być użytkownikami, ale również producentami OZE.

Kolejnym zadaniem jest doradztwo z zakresu wymogów obowiązujących przy sprzedaży bezpośredniej oraz dostosowania pomieszczeń na przydomowe przetwórnice. Najbardziej opłacalnym kanałem dystrybucji żywności ekologicznej jest sprzedaż bezpośrednia z gospodarstwa. Od wielu lat LODR zajmuje się promowaniem rolnictwa ekologicznego, a od 3 lat również promocją żywności ekologicznej i jej sprzedażą bezpośrednią organizując jarmarki na Placu Litewskim w Lublinie. Z uwagi na duże zainteresowanie rolników ekologicznych (producentów) oraz konsumentów (klientów) w roku przyszłym planowane jest zorganizowanie z Urzędem Marszałkowskim Województwa Lubelskiego i Wojewódzkim Funduszem Ochrony Środowiska i Gospodarki Wodnej w Lublinie kilku Ekofestynów promujących sprzedaż bezpośrednią.

Przygotowywanie informacji branżowych z zakresu sadownictwa, szkółkarstwa i warzywnictwa dla Urzędu Marszałkowskiego, Urzędu Wojewódzkiego, Urzędu Statystycznego, PIORIN, Starostw i Urzędów Gmin wg zapotrzebowania. Współpraca z UP Lublin, LIR, szkołami rolniczymi, jednostkami samorządu terytorialnego, instytucjami obsługi rolnictwa, organizacjami społeczno-zawodowymi rolników oraz organizacjami pozarządowymi. Monitorowanie stanu produkcji ogrodniczej na terenie województwa lubelskiego.

Prace doświadczalno-adaptacyjne z zakresu sadownictwa i szkółkarstwa prowadzone na terenie Sadu Doświadczalno-Wdrożeniowego LODR w Końskowoli, bieżący nadzór nad ochroną roślin sadowniczych. Udzielanie porad branżowych z zakresu sadownictwa, szkółkarstwa i warzywnictwa w biurze, terenie, bezpośrednio dla zainteresowanych rolników, telefonicznie i drogą elektroniczną wg zapotrzebowania. Nagrywanie audycji radiowych i telewizyjnych, udzielanie wywiadów do prasy fachowej, przyjmowanie wycieczek krajowych i zagranicznych po linii branżowej. Monitoring chorób i szkodników w Sadzie LODR i w gospodarstwach współpracujących sadowniczych i warzywniczych niezbędny

w celu prowadzenia racjonalnej ochrony - informacje dotyczące sygnalizacji pojawu chorób i szkodników zamieszczane są na bieżąco na stronie internetowej LODR Końskowola. Na rzecz organów administracji dokonywana jest ocena przezimowania roślin rolniczych, oceny stanu wegetacji, zaawansowanie zbiorów roślin rolniczych i siewu poplonów, wstępne szacunki plonów zbóż, rzepaku, ziemniaka, informacje o możliwościach zbytu i cenach skupu roślin rolniczych. Współpraca z firmami nasiennymi, nawozowymi i chemicznymi w celu informowania rolników o możliwościach zastosowania nowych produktów niezbędnych w gospodarstwach rolnych. Analiza rynków rolnych i możliwościach sprzedaży ziemioplodów. Współpraca z WIORiN w zakresie atestacji opryskiwaczy i organizacji kursów chemizacyjnych dla rolników

Przygotowanie wniosku o refundację – wystawa (Min. Rol.) Współpraca z Urzędem Marszałkowskim, Starostwami Powiatowymi i urzędami Gmin a także z ARR i ARiMR, Lubelską Izbą Rolniczą, Państwową Inspekcją Weterynaryjną. Wykonywanie zadań wynikających z udziału LODR w realizacji polityki państwa w zakresie rozwoju rolnictwa oraz z procesu integracji z UE – sporządzanie wniosków do korzystania z funduszy unijnych. Współpraca z: Polską Federacją Hodowców Bydła i Producentów Mleka, Związkiem Producentów Trzody Chlewnej, Krajową Radą Drobiarstwa, Związkiem Hodowców Owiec i Kóz, Związkiem Hodowców Bydła Mięsnego. Współpraca z Krajową Radą Drobiarstwa IG, Uniwersytetem Przyrodniczym w Lublinie, Uniwersytetem Warmińsko- Mazurskim w Olsztynie, Wydziałem Nauk Rolniczych w Zamościu, Krajowym Związkiem Hodowli Królików, Ośrodkiem Hodowli i Rozrodu w Brzesku, Zakładem Doświadczalnym IZ w Chorzelowie, Instytutem Zootechniki w Balicach, stowarzyszeniami hodowców drobiu ozdobnego, Zakładem Wylęgu Drobiu. Współpraca ze szkołami rolniczymi oraz instytucjami naukowymi (organizacja konferencji, seminariów oraz szkoleń praktycznych w gospodarstwach, typowanie gospodarstw do badań). Międzyrzecz Podlaskim, firmami paszowymi oraz firmami produkującymi wyposażenia budynków inwentarskich dla drobiu i zwierząt futerkowych.

#### **IX. Inne zadania wynikające ze specyfiki Działu:**

Udział w naradach działowych, koordynacja prac na polu doświadczalno-wdrożeniowym w Pożogu II w zakresie prowadzenia kolekcji odmian zbóż, okopowych, strączkowych, kukurydzy, traw i doświadczeń PDO, przyjmowanie i udzielanie porad z zakresu uprawy roślin rolniczych dla grup rolników i doradców na polu doświadczalno-wdrożeniowym. Nadzór nad przekazywaniem do badań laboratorium w Sitnie prób glebowych pobieranych przez rolników i doradców. Tworzenie baz danych gospodarstw i firm współpracujących, opracowywanie tygodniowych planów pracy i sprawozdań miesięcznych oraz kwartalnych, współpraca ze szkołami rolniczymi i instytucjami naukowymi w zakresie organizacji seminariów, konferencji oraz szkoleń praktycznych, typowanie gospodarstw do badań ankietowych. Udzielanie rolnikom porad telefonicznie, oraz bezpośrednio w gospodarstwach, współpraca z mediami regionalnymi: prasa, radio, telewizja. Współpraca z firmami biorącymi udział w realizacji programu OSN w Komarówce Podlaskiej.

## **4. DZIAŁ PRZEDSIĘBIORCZOŚCI, WIEJSKIEGO GOSPODARSTWA DOMOWEGO I AGROTURYSTYKI**

### ***I. Część opisowa***

Dział Przedsiębiorczości, Wiejskiego Gospodarstwa Domowego i Agroturystyki zgodnie z Regulaminem Organizacyjnym LODR w Końskowoli, podlega organizacyjnie i merytorycznie Zastępcy Dyrektora LODR w Końskowoli.

Podstawowymi zadaniami Działu PWGDiA są:

- Doradztwo w zakresie przedsiębiorczości, wiejskiego gospodarstwa domowego i agroturystyki.
- Pozyskiwanie zewnętrznych źródeł dofinansowania działalności LODR w Końskowoli.

W 2011 roku działalność Działu Przedsiębiorczości, Wiejskiego Gospodarstwa Domowego i Agroturystyki koncentrowała się będzie na realizacji zadań statutowych ze szczególnym uwzględnieniem problematyki z zakresu: przedsiębiorczości na obszarach wiejskich – wspierania pozarolniczych form aktywności gospodarczej mieszkańców wsi, w tym agroturystyki i turystyki wiejskiej; aktywizacji społecznej – współpraca z organizacjami pozarządowymi głównie Lokalnymi Grupami Działania, stowarzyszeniami kobiecymi, Kołami Gospodyń Wiejskich, samorządami, szkołami; poprawy standardu jakości życia w wiejskich gospodarstwach domowych – promowanie zdrowego stylu życia, estetyzację wsi i zagrody wiejskiej, zachowanie dziedzictwa kulturowego, promocji produktów regionalnych i tradycyjnych, rozwijania inicjatyw i zainteresowań dzieci i młodzieży. Realizacja tych zadań jest spójna z potrzebami prowadzenia działalności informacyjnej i szkoleniowej wspierającej rozwój obszarów wiejskich, dotyczącej możliwości wsparcia z PROW 2007-2013.

Doradztwo indywidualne prowadzone będzie w gospodarstwach rolnych, nie mogących utrzymać się z rolnictwa, które poszukują dodatkowych źródeł utrzymania. Dotyczy to działań związanych z różnicowaniem działalności nierolniczej oraz tworzeniem i rozwojem mikroprzedsiębiorstw poprzez udzielanie pomocy na podejmowanie lub rozwijanie przez mieszkańców obszarów wiejskich działalności pozarolniczej w zakresie produkcji lub usług. Istotną grupą zadań są zadania mające na celu poprawę jakości życia mieszkańców wsi. Ich realizacja wymaga zaangażowania i aktywizacji mieszkańców oraz współpracy z samorządami i organizacjami pozarządowymi. Doświadczenia doradców pracujących lub współpracujących z organizacjami pozarządowymi, potwierdzają potrzebę współpracy i tworzenia lokalnych partnerstw.

Pozyskiwanie zewnętrznych źródeł dofinansowania działalności LODR w Końskowoli z funduszy: Program Rozwoju Obszarów Wiejskich 2007-2013, Program Operacyjny Kapitał Ludzki 2007-2013, Program Współpracy Transgranicznej Polska – Białoruś – Ukraina 2007-2013, Szwajcarsko – Polski Program Współpracy. Aplikowanie o środki zewnętrzne na realizację działań LODR w konkursach projektowych ogłaszanych w 2011 roku.

### ***II. Działalność doradcza***

#### Tematy prac wdrożeniowo-upowszechnieniowych

- PWGDiA/1    Poprawa dochodowości gospodarstw, pozyskiwanie dodatkowych źródeł dochodu
- rozwój mikroprzedsiębiorstw
  - poprawa dochodowości gospodarstw rolnych

- PWGDIA/2 Tworzenie i poprawa bazy turystycznej, poprawa atrakcyjności oferty  
- agroturystyka  
- turystyka wiejska
- PWGDIA/3 Poprawa standardu i jakości życia mieszkańców wsi  
- estetyzacja wsi i zagrody wiejskiej  
- promowanie zdrowego stylu życia  
- zachowanie dziedzictwa kulturowego i kulinarnego
- PWGDIA/4 Aktywizacja społeczności wiejskiej  
- współpraca z organizacjami pozarządowymi, LGD, KGW, liderami  
- współpraca ze szkołami, z dziećmi i młodzieżą

Zadanie	Temat zadania upowszechnieniowego	Ilość
PWGDIA/1	<b>Poprawa dochodowości gospodarstw, pozyskiwanie dodatkowych źródeł dochodu</b>	<b>24</b>
	- rozwój mikroprzedsiębiorstw	12
	- poprawa dochodowości gospodarstw rolnych	12
PWGDIA/2	<b>Tworzenie i poprawa bazy turystycznej, poprawa atrakcyjności oferty</b>	<b>12</b>
	- agroturystycznej	12
	- turystyka wiejska	0
PWGDIA/3	<b>Poprawa standardu i jakości życia mieszkańców wsi</b>	<b>15</b>
	- estetyzacja wsi i zagrody wiejskiej	6
	- promowanie zdrowego stylu życia	3
	- zachowanie dziedzictwa kulturowego i kulinarnego	6
PWGDIA/4	<b>Aktywizacja społeczności wiejskiej</b>	<b>26</b>
	- współpraca z organizacjami pozarządowymi, LGD, KGW, liderami	26
	- współpraca ze szkołami, z dziećmi i młodzieżą	0

### III. Działalność oświatowa /szkolenia, seminaria, kursy/

Lp.	Temat	Ilość	Forma	Organizacja / wykład	Okres realizacji
1	Pozyskiwanie funduszy z PROW na lata 2007 - 2013	12	szkolenie	12/12	I-XII
2	Możliwości ubiegania się gospodarstw rolnych o środki finansowe z funduszy PROW 2007-2013 na rozwój działalności turystycznej	1	szkolenie	1/1	I-XII
3	Różnicowanie w kierunku działalności nierolniczej i Tworzenie i rozwój mikroprzedsiębiorstw dla beneficjentów osi 4	1	szkolenie	1/1	I-XII
4	Mała przedsiębiorczość, w tym poszukiwanie alternatywnych lub dodatkowych źródeł dochodu	2	szkolenie	2/2	I-XII



5	Poprawa dochodowości gospodarstw poprzez różnicowanie w kierunku działalności nierolniczej	1	szkolenie	1/1	I-XII
6	Źródła finansowania działalności gospodarczej	1	szkolenie	1/1	I-XII
7	Rozwój przedsiębiorczości na obszarach wiejskich	1	seminarium		I-XII
8	Rozwój przedsiębiorczości na obszarach wiejskich	1	szkolenie	1/1	I-XII
9	Agroturystyka – zasady podejmowania działalności	2	szkolenie		I-XII
10	Agroturystyka – zasady podejmowania działalności	1	kurs	1/1	I-XII
11	Poszukiwanie alternatywnych źródeł dochodu w tym agroturystyka i turystyka wiejska	3	szkolenie	3/3	I-XII
12	Dziedzictwo kulturowe i kulinarne, w tym promocja produktów lokalnych, regionalnych i tradycyjnych	7	szkolenie	7/7	I-XII
13	Produkt tradycyjny i regionalny	2	szkolenie/ warsztaty	2/2	I-XII
14	Produkty lokalne i tradycyjne szansą na promocję regionu	1	seminarium	1/1	I-XII
15	Poprawa standardu i jakości życia w zakresie upowszechniania zasad zdrowego, racjonalnego żywienia.	6	szkolenie	6/6	I-XII
16	Poprawa standardu i jakości życia –upowszechnianie zasad estetyzacji wsi i posesji, zachowania dziedzictwa przyrodniczego.	4	szkolenie	4/4	I-XII
17	Aktywizacja społeczności wiejskich do podejmowania wspólnych przedsięwzięć.	3	szkolenie	3/3	I-XII
18	Aktywizacja społeczności wiejskiej do podejmowania wspólnych przedsięwzięć na rzecz poprawy warunków i jakości życia na obszarach wiejskich.	2	szkolenie	2/2	I-XII
19	Realizacja LSR na Zamojszczyźnie – spotkanie II	1	seminarium	1/1	I-XII
20	Możliwości pozyskiwania funduszy zewnętrznych na inicjatywy lokalnych organizacji	1	szkolenie	1/1	I-XII
21	Bezpieczna praca w gospodarstwie rolnym	1	szkolenie	1/1	I-XII
22	Zarządzanie budżetem domowym, zarządzanie kredytem	3	Seminarium/ warsztaty	3/3	I-XII

Ilość instruktaży:

- w gospodarstwach współpracujących: 100

- innych: 910

#### ***IV. Działalność informacyjna, upowszechnieniowa i promocyjno-reklamowa***

*/ broszury, ulotki, artykuły, wystawy, konkursy /*

<b>Lp.</b>	<b>Opis zadania</b>	<b>Ilość</b>	<b>Okres realizacji</b>
1	Artykuły do LAR i innych wydawnictw	50	<i>I-XII</i>
2	Ulotka informacyjna dot. cross-compliance	1	<i>I-XII</i>
3	Ulotka promująca Centra Kształcenia na Odległość na Wsiach	1	<i>I-XII</i>
4	Ulotka na temat środków finansowych dostępnych dla środowiska wiejskiego.	1	<i>I-XII</i>
5	Źródła finansowania działalności gospodarczej - ulotka	1	<i>I-XII</i>
6	Krótki przewodnik po funduszach i instytucjach dla organizacji pozarządowych - broszura	1	<i>I-XII</i>
7	Ciasta – sprawdzone przepisy - broszura	1	<i>I-XII</i>
8	Proste, smaczne i sprawdzone. Nasze potrawy - broszura	1	<i>I-XII</i>
9	Konkurs plastyczny „Moja wieś w UE”	1	<i>I-XII</i>
10	Konkursy „Estetyczne zagospodarowanie ogrodu”	1	<i>I-XII</i>
11	Wystawy, festyny, imprezy organizowane przez LODR i inne instytucje: DOD, Święto Róż, Święto Jesieni, inne)	7	<i>I-XII</i>

#### ***V. Usługi zewnętrzne / odpłatne / wynikające z ustawy o jednostkach doradztwa rolniczego***

Patrz: Tabela - Zestawienie usług doradczych w 2011 roku.

#### ***VI. Podnoszenie kwalifikacji kadry doradczej LODR:***

*a). szkolenia, seminaria, konferencje prowadzone dla specjalistów LODR*

<b>Temat-zadanie</b>	<b>Forma</b>	<b>Okres realizacji</b>	<b>Nazwisko i imię prowadzącego</b>
Mała przedsiębiorczość, w tym poszukiwanie alternatywnych lub dodatkowych źródeł dochodu	<i>szkolenie</i>	<i>I –XII 2011</i>	<i>Krystyna Laskowska</i>
Możliwości ubiegania się gospodarstw rolnych o środki finansowe z funduszy PROW 2007-2013	<i>szkolenie</i>	<i>I –XII 2011</i>	<i>Karol Ćwikła Danuta Sobich Małgorzata Koziół</i>
Fundusze UE na działalność agroturystyczną i turystyczną	<i>szkolenie</i>	<i>I –XII 2011</i>	<i>Małgorzata Koziół</i>
Zasady racjonalnego żywienia	<i>szkolenie</i>	<i>I –XII 2011</i>	<i>Marzena Szymaszek</i>
Zarządzanie budżetem domowym, zarządzanie kredytem	<i>warsztaty</i>	<i>I –XII 2011</i>	<i>Marzena Maziarczyk Małgorzata Piróg</i>

## VII. Podnoszenie własnych kwalifikacji zawodowych

<b>Temat kształcenia</b>	<b>Organizator kształcenia</b>	<b>Forma kształcenia</b>	<b>Okres realizacji</b>
Program Rozwoju Obszarów Wiejskich 2007-2013 – aktualne działania	LODR, ARiMR	szkolenie	I-XII
Program Operacyjny Kapitał Ludzki 2007-2013 – aktualne informacje	ROEFS	szkolenie	I-XII
Przedsiębiorczość – prawo dotyczące zakładani firm, formy, zasad prowadzenia działalności	CDR	szkolenia, warsztaty, konferencje, konsultacje	I-XII
Wypełnianie wniosków o płatności bezpośrednie – Zasady Kampanii 2011	ARiMR	szkolenia	I-XII
Płatności bezpośrednie, płatności rolno środowiskowe	CDR	szkolenia	I-XII
Sprzedaż bezpośrednia produktów rolnych – stan prawny, zmiany		szkolenia, warsztaty, konferencje, konsultacje	I-XII
Cross compliance	CDR, LODR	szkolenia, warsztaty	I-XII
Podatek VAT		szkolenia, warsztaty	I-XII
Rachunkowość rolna Polski FADN	IRiGŻ LODR,	szkolenia	I-XII
Produkt tradycyjny i regionalny – aktualności, zmiany przepisów	UM, CDR, LODR	szkolenia, warsztaty, konferencje, konsultacje	I-XII
RPO, POKL – aktualne informacje w zakresie zmian przepisów, przygotowanie wniosków	Instytucje zarządzające	szkolenia, warsztaty, konferencje, konsultacje	I-XII
Szkolenia, warsztaty, konferencje, spotkania informacyjne nt. dostępnych dla LODR środków finansowych	Instytucje zarządzające FAPA, ARiMR	szkolenia, warsztaty, konferencje, konsultacje	I-XII
Szkolenia, seminaria, spotkania z zakresu działania działu PGWiA.	ARiMR, UM LODR CDR	szkolenia, seminaria, warsztaty konferencje.	I-XII
Szkolenia e-learningowe przydatne do realizacji zadań w zakresie PWGDIA	CKNONW, CDR LODR	szkolenia, kursy, seminaria	I-XII

**VIII. Przygotowanie i realizacja projektów**

<p><b>Program Rozwoju Obszarów Wiejskich na lata 2007-2013 w zakresie Działania Osi 1 – Poprawa konkurencyjności sektora rolnego i leśnego 1.1 „Szkolenia zawodowe dla osób zatrudnionych w rolnictwie i leśnictwie”.</b></p>	
1.	„Zasady otrzymywania dopłat bezpośrednich a obowiązek spełniania przez gospodarstwo zasad wzajemnej zgodności, ze szczególnym uwzględnieniem programów zwalczania chorób zakaźnych ”.
2.	„Wykorzystanie komputera, programów komputerowych i Internetu gwarancją sprawnego zarządzania gospodarstwem rolnym”.
<p><b>Program Operacyjny Kapitał Ludzki 2007-2013, Priorytet VII Promocja integracji społecznej, Działanie 7.3 Inicjatywy lokalne na rzecz aktywnej integracji.</b></p>	
3.	„Wspólne działanie kluczem do sukcesu”
<p><b>Program Operacyjny Kapitał Ludzki 2007-2013, Priorytet VII Promocja integracji społecznej, Działanie 9.5 Oddolne inicjatywy edukacyjne na obszarach wiejskich</b></p>	
4.	„Agroturystyka mój sposób na przedsiębiorczość”
<p><b>Program Operacyjny Kapitał Ludzki 2007-2013, Priorytet VIII Regionalne kadry gospodarki, działanie 8.1 Rozwój pracowników i przedsiębiorstw w regionie, Poddziałanie 8.1.2 Wsparcie procesów adaptacyjnych i modernizacyjnych w regionie.</b></p>	
5.	„Zmiany - reorientacja zawodowa rolników i domowników”
<p><b>Program Współpracy Transgranicznej Polska –Białoruś -Ukraina 2007-2013, Priorytet 1. Wzrost konkurencyjności obszaru przygranicznego, działanie 1.2 Rozwój turystyki.</b></p>	
6.	„Wsparcie agroturystyki i produktu regionalnego obszaru pogranicza poprzez działania szkoleniowe i marketingowe”.
<p><b>Szwajcarsko-Polski Program Współpracy w ramach obszaru tematycznego Inicjatywy na rzecz rozwoju regionalnego peryferyjnych i słabo rozwiniętych, Priorytet 1. Bezpieczeństwo, stabilność, wsparcie reform na programy realizowane na obszarach koncentracji geograficznej (Partner Starostwa Powiatowego w Puławach)</b></p>	
7.	EUROszansa dla Lubelszczyzny – budowanie konsensusu społecznego na rzecz zrównoważonego rozwoju subregionu w krajobrazie kulturowym trójkąta turystycznego Nałęczów – Puławy – Kazimierz
<p><b>Szwajcarsko-Polski Program Współpracy w ramach obszaru tematycznego Inicjatywy na rzecz rozwoju regionalnego peryferyjnych i słabo rozwiniętych, Priorytet 2. Środowisko i infrastruktura; Bioróżnorodność i ochrona ekosystemów oraz wsparcie transgranicznych inicjatyw środowiskowych (Partner Starostwa Powiatowego w Puławach i IUNG w Puławach)</b></p>	
8.	Ochrona i promocja ekosystemów obszaru Przełomu Środkowej Wisły i Pradoliny Wieprza podstawą zrównoważonego rozwoju ekoturystyki na Lubelszczyźnie
9.	Ochrona różnorodności gatunkowej cennych przyrodniczo siedlisk na użytkach rolnych na obszarach Natura 2000

Aplikowanie o środki zewnętrzne na realizację działań LODR w konkursach projektowych ogłaszanych w 2011 roku.

### ***IX. Działania administracyjne na rzecz organów nadzoru lub podmiotów współpracujących***

Realizacja zadań wynikających z polityki rozwoju obszarów wiejskich, związanych z aktywizacją społeczną i zawodową mieszkańców wsi:

- Współpraca z Urzędem Marszałkowskim Województwa Lubelskiego i jednostkami samorządu terytorialnego, szkołami, instytucjami naukowymi, ARiMR, Izbą Rolniczą, Gminnymi i Wiejskimi Ośrodkami Kultury, organizacjami pozarządowymi: Lokalnymi Grupami Działania, Stowarzyszeniami, Fundacjami, Kołami Gospodyń Wiejskich, innymi organizacjami działającymi na rzecz rozwoju obszarów wiejskich.
- Centra kształcenia na odległość na wsiach CKNONW w Końskowoli, Rejowcu i Sitnie - szkolenia e-learningowe, 50 pakietów edukacyjnych m.in. z zakresu informatyki, zarządzania zasobami ludzkimi, szkoleń zawodowych.
- Promocja oraz upowszechnianie informacji o Unii Europejskiej, Wspólnej Polityce Rolnej w tym obsługa „Punktu Informacji Europejskiej” oraz bieżąca współpraca CIE „Europe Direct” w Zamościu;
- Prowadzenie Regionalnego Ośrodka Informacyjno-Promocyjnego PROW 2007-2013 oraz nadzór nad Powiatowymi Punktami Informacyjno-Promocyjnymi;
- EKOTRASA - Ścieżka dydaktyczna promująca ochronę środowiska w LODR w Końskowoli, prowadzenie ogrodu dydaktycznego.
- Współpraca z działami merytorycznymi LODR oraz pomoc i udzielanie konsultacji merytorycznych specjalistom terenowym;

Prowadzenie dokumentacji dotyczącej planowania, realizacji zadań oraz sprawozdawczości zgodnie z wymogami ISO 9001:2008.

## 5. DZIAŁ EKONOMIKI

### *I. Część opisowa*

Planowane zadania w 2011 r przez pracowników Działu Ekonomiki są zbieżne z wykazem zagadnień określonych w Statucie i Regulaminie Organizacyjnym LODR. Plan z zakresu ekonomiki realizowany będzie przez 17 specjalistów (w tym 1 osoba pracująca na ½ etatu). W planie ujęto następujące formy i metody pracy z rolnikami: działalność upowszechnieniowo-doradczą w wybranych gospodarstwach rolnych, instruktaże, działalność informacyjną, promocyjno-reklamową, publicystyczną, działalność usługową i administracyjną. Mając na uwadze podwyższenie kwalifikacji kadry doradczej w planie są tematy szkoleń z których należy przeszkolić specjalistów. Działalność upowszechnieniowa prowadzona będzie w 53 gospodarstwach rolnych w których zaplanowano 4 tematy upowszechnieniowe. Celem prac wdrożeniowo-upowszechnieniowych jest wykorzystanie wiedzy i instrumentów ekonomicznych mających wpływ na poprawę zarządzania, organizacji i wyników finansowych w gospodarstwach objętych doradztwem ekonomicznym. W bezpośrednich kontaktach z rolnikami (w gospodarstwach rolnych, biurze) specjaliści będą udzielać indywidualnych informacji, porad i instruktaży w ilości 930. Tematem tych instruktaży będzie problematyka związana z realizacją działalności upowszechnieniowej w wybranych do współpracy gospodarstwach a także dla innych zainteresowanych rolników z pozostałych zagadnień z zakresu ekonomiki ze szczególnym uwzględnieniem: możliwości i form udzielania kredytów preferencyjnych w sektorze rolnym, zasad korzystania i procedur ubiegania się o pomoc finansową z poszczególnych działań z Programu Rozwoju Obszarów Wiejskich na lata 2007-2013, wykorzystania rachunku ekonomicznego (kalkulacji kosztów produkcji i opłacalności poszczególnych kierunków produkcji) oraz wyników prowadzonej rachunkowości rolnej w zarządzaniu gospodarstwem i podejmowaniu decyzji gospodarczych i podatku VAT w rolnictwie. Działalność oświatowa realizowana będzie poprzez organizację i przeprowadzenie 46 szkoleń dla doradców z zakresu ekonomiki (kredytowania w rolnictwie, wykorzystywania arkusza kalkulacyjnego w analizach ekonomicznych), podatku VAT w rolnictwie, rachunkowości rolnej, cross-compliance oraz organizacji i funkcjonowania grup producentów rolnych. Ponadto specjaliści zgodnie z potrzebami będą prowadzić wykłady na szkoleniach rolników zorganizowanych przez specjalistów ZDR. Na działania o charakterze masowym tj. działalność informacyjną, upowszechnieniową i promocyjno-reklamową składa się opracowanie 23 artykułów, zebranie i comiesięczne opublikowanie aktualnej informacji cenowej artykułów rolno-spożywczych oraz wybranych środków do produkcji rolnej. Ponadto w ramach tej działalności specjaliści będą uczestniczyć w przygotowaniu organizacyjnym i udzielać porad na Dniach Otwartych Drzwi w Końskowoli, Grabanowie, Rejowcu i Wystawie Zwierząt Hodowlanych Maszyn i Urządzeń Rolniczych w Sitnie. Planowane jest także zorganizowanie Olimpiady Wiedzy o Rolnictwie i BHP oraz Konkursu Agroliga 2011.

W celu udzielenia pomocy rolnikom i przedsiębiorcom w wykorzystywaniu kredytów preferencyjnych z dopłatą ARiMR planowana jest współpraca i koordynacja działań z Agencją Restrukturyzacji i Modernizacji Rolnictwa. W ramach tego zadania planowane są następujące prace:

- przekazywanie informacji o formach i możliwościach kredytowania oraz wprowadzanych zmianach przez Agencję w tym zakresie potencjalnym odbiorcom tych środków,
- udzielanie pomocy zainteresowanym w kompletowaniu dokumentów,
- usługowe opracowanie planów przedsięwzięć gospodarczych,
- bieżąca współpraca z bankami w zakresie zasad kredytowania preferencyjnego,

W celu wykorzystania środków finansowych wspomagających rozwój gospodarstw i otoczenia rolnictwa pochodzących z Unii Europejskiej podejmowane będą następujące działania:

- upowszechnianie wiedzy i zapoznanie producentów rolnych, podmiotów prawnych oraz samorządów z procedurami wykorzystania środków finansowych z poszczególnych działań PROW 2007-2013 w formie szkoleń i bezpośredniego doradztwa.
- usługowe wypełnianie dla beneficjentów wniosków, planów przedsięwzięć i innych dokumentów,
- wypełnianie wniosków o płatności bezpośrednie i wspieranie działalności rolniczej na terenach ONW
- współpraca z OR ARiMR w Lublinie i Biurami Powiatowymi ARiMR.

Monitorowanie i analiza rynku rolnego.

Przygotowanie informacji rynkowych dla odbiorców odbywać się będzie w ramach Zintegrowanego Systemu Rolniczej Informacji Rynkowej i innych źródeł. Sposób prowadzenia rolniczych badań rynkowych polega na zbieraniu i opracowaniu informacji o poziomie cen i wielkości obrotu artykułami rolno – spożywczymi.

Na terenie działania LODR w Końskowoli w zakresie Zintegrowanego Systemu Informacji Rynkowej będą realizowane następujące działania:

- pozyskiwanie informacji z 26 targowisk w zakresie podaży i cen produktów rolnych - co tydzień,
- przekazywanie tych danych drogą elektroniczną do bazy ZSRIR w MRiRW,
- udostępnienie tych informacji indywidualnym odbiorcom.

Pozostałe zadania związane z monitorowaniem rynków artykułów rolnych dotyczyć będą:

- zbierania i przetwarzania co tydzień informacji rynkowych (cen) z 26 targowisk, 22 punktów skupu żywca (ceny, popyt, podaż oraz terminy i formy płatności), 20 podmiotów skupujących zboża oraz 15 punktów skupu owoców i warzyw,
- zbieranie informacji o cenach środków produkcji w tym cenach nawozów mineralnych,
- wysyłanie raportów LODR dla zainteresowanych instytucji rządowych, MRiRW, ARR, WIJHARS, odbiorcom prywatnym, lokalnym gazetom, TVP, Radio Lublin, UW w Lublinie, BIEWET, SHiUZ w Kraśniku, zainteresowanym bankom i in.,
- współpraca z Lubelską Giełdą Rolno-Ogrodniczą, Uniwersytetem Przyrodniczym w Lublinie,
- zbieranie informacji rynkowych na potrzeby gazety Lubelskie Aktualności Rolnicze (blok cenowy obejmujący aktualne ceny materiałów budowlanych, środków ochrony roślin, pasz dla zwierząt, opału, nawozów mineralnych i organicznych, materiału siewnego i nasadzeniowego, ceny ciągników i maszyn rolniczych).

Wdrażanie i koordynacja prac na terenie działania LODR w Końskowoli związanych ze zunifikowanym systemem rachunkowości FADN.

W ramach tego zadania planowane są następujące prace:

- koordynacja pracy wszystkich rachmistrzów wdrażającą rachunkowość rolną FADN w 880 gospodarstwach rolnych w tym:
- współpraca z biurem FADN Instytutu Ekonomiki w Warszawie,
- lustracja zadań związanych z funkcjonowaniem systemu FADN - 880 książek,
- rozliczenie 2010 r. (testowanie książek, sprawdzanie wyjaśnień, sprawdzanie raportów),
- sporządzanie protokołów kontroli pracy rachmistrzów,

- sporządzanie sprawozdań,
- przygotowanie dokumentacji do rozliczeń kosztów przejazdu,
- sporządzanie umów na prowadzenie rachunkowości,
- przekazywanie danych od rachmistrzów do biura FADN w Warszawie.

#### Zadania realizowane przez rachmistrzów

- dystrybucja książek,
- prowadzenie książek rachunkowych - minimum 6 wizyt w gospodarstwie (17 specjalistów ds. ekonomiki zespołu prowadzić będzie rachunkowość w 125 gospodarstwach),
- wprowadzanie danych do programu komputerowego - dotyczy książek 2010 r.,
- wykonywanie testów,
- generowanie i dostarczenie dla rolników raportów rocznych,
- prowadzenie dokumentacji związanej z wdrażaniem FADN,
- sporządzanie sprawozdań w ramach FADN.

#### Pozostałe zadania:

- udzielanie pomocy specjalistom branżowym w rozwiązywaniu problemów z zakresu ekonomiki rolnictwa,
- współpraca z SGH w zakresie wypełniania ankiet nt. „Badanie koniunktury w rolnictwie” oraz opracowanie analiz na podstawie zebranych ankiet,
- współpraca ze szkołami, uczelniami, instytutami naukowymi, samorządami gminnymi i powiatowymi, Lubelską Izbą Rolniczą i związkami zawodowymi rolników.

## ***II. Działalność doradcza***

### Tematy prac wdrożeniowo-upowszechnieniowych

E/1 - Wykorzystanie przez producentów rolnych rachunku ekonomicznego w prowadzonym gospodarstwie rolnym.

E/2 - Wdrożenie i prowadzenie zapisów księgowych pod potrzeby rozliczania podatku VAT na zasadach ogólnych.

E/3 - Analiza przychodów oraz kosztów działalności produkcyjnej i sprzedażowej gospodarstwa w oparciu o zastosowanie kalkulacji kosztów :

a) doradztwo ekonomiczne związane z podnoszeniem efektywności produkcji zwierzęcej /m.in. w produkcji mleka, żywca wieprzowego i wołowego itp./

b) doradztwo ekonomiczne związane z podnoszeniem efektywności produkcji roślinnej /m.in. dla ziół, tytoniu, chmielu, plantacji nasiennych, pszczoł, szkółki roślin ozdobnych i owocowych, lnu, konopi, leszczyny itp./

E/4 - Wspieranie organizowania się rolników w grupy/organizacje producentów oraz pomoc w przygotowaniu dokumentacji związanej z rejestracją i funkcjonowaniem grup producentów rolnych.

RAZEM: 53 zadania wdrożeniowo-upowszechnieniowe



### III. Działalność oświatowa /szkolenia, seminaria, kursy/

Lp.	Temat	Ilość	Forma	Organizacja / wykład	Okres realizacji
1.	Szkolenia ekonomiczne	15		w + o	Cały rok
2.	Szkolenia z rachunkowości rolnej	10		w + o	Cały rok
3.	Szkolenia z GPR	9		w + o	Cały rok
4.	Szkolenia z VAT	7		w + o	Cały rok
5.	Szkolenia z Cross-Compliance	5		w + o	Cały rok
6.	Kursy dla GPR i GPOiW	2		w + o	Cały rok
7.	Seminarium rachunkowości rolnej	1		w + o	Cały rok

Ilość instruktaży:

- w gospodarstwach współpracujących - 328
- innych - 602

### IV. Działalność informacyjna, upowszechnieniowa i promocyjno-reklamowa /brozury, ulotki, artykuły, wystawy, konkursy/

Lp.	Opis zadania	Ilość	Okres realizacji
1	Artykuły dla Lubelskich Aktualności Rolniczych	23	Cały rok
2	Organizacja konkursu „Agroliga 2011”	1	II-III kwartał
3	Organizacja „Olimpiady wiedzy o rolnictwie i bhp”	1	II-III kwartał
4	Organizacja i obsługa „Wystawy Zwierząt Hodowlanych, Maszyn i Urządzeń Rolniczych	1	II-III kwartał
5	Organizacja i obsługa „Dni Otwartych Drzwi”	4	II kwartał
6	Brozura o tematyce ekonomicznej	3	Cały rok

### V. Usługi zewnętrzne / odpłatne / wynikające z ustawy o jednostkach doradztwa rolniczego

Patrz: Tabela - Zestawienie usług doradczych w 2011 roku.

## **VI. Podnoszenie kwalifikacji kadry doradczej LODR:**

### **a) szkolenia, seminaria, konferencje prowadzone dla specjalistów LODR**

<b>Temat-zadanie</b>	<b>Forma</b>	<b>Okres realizacji</b>	<b>Nazwisko i imię prowadzącego</b>
Rachunkowość rolna	Szkolenia-wykład	<i>I i IV kwartał</i>	Samborska Z. Juszczak A. Orłowska W. Kuć K. Chawryluk B.
Zasady organizacji i funkcjonowania grup producentów rolnych	Szkolenie-wykład	<i>IV kwartał</i>	Sarzyńska T. Świć K.
Zasady udzielania kredytów preferencyjnych	Szkolenie-wykład	<i>I kwartał</i>	Sarzyński S.
Podatek VAT w rolnictwie	Szkolenie-wykład	<i>IV kwartał</i>	Sarzyński S. Świć K. Zieliński I.
Wykorzystanie arkusza kalkulacyjnego w analizach ekonomicznych	Szkolenia-wykład+ ćwiczenie	<i>III i IV kwartał</i>	Kietliński J. Pietrzykowski K. Sanecki S.

## **VII. Podnoszenie własnych kwalifikacji zawodowych**

<b>Temat kształcenia</b>	<b>Organizator kształcenia</b>	<b>Forma kształcenia</b>	<b>Okres realizacji</b>
Zasady wypełniania wniosków i innej dokumentacji z poszczególnych działań PROW 2007-2013	LODR, ARiMR	<i>Wykłady</i>	I-IV kwartał
Zasady wypełniania wniosków o dopłaty bezpośrednie	BP ARiMR	<i>Wykłady</i>	I kwartał
Zasady organizacji i funkcjonowania grup producentów rolnych	LODR, CDR Brwinów	<i>Wykłady</i>	I-IV kwartał
System zbierania i wykorzystywania informacji rynkowych	LODR, MRiRW	<i>Wykłady</i>	I-IV kwartał
Rachunkowość rolna na potrzeby FADN oraz system AGROKOSZTY	IERiGŻ, LODR	<i>Wykłady</i>	I-IV kwartał

## **VIII. Działania administracyjne na rzecz organów nadzoru lub podmiotów współpracujących**

- Koordynacja zadań z zakresu ekonomiki na terenie działania LODR w Końskowoli
- Sporządzanie planów pracy: tygodniowych i rocznych oraz zbiorówek i przekazywanie do kierownika Działu oraz Działu Metodyki

Udział w naradach Działu Ekonomiki

- Sporządzanie sprawozdań miesięcznych, kwartalnych, półrocznych i rocznych i ich przekazywanie kierownikowi Działu.
- Sporządzanie ewidencji realizacji programów doradczych.
- Współpraca z Działami w Końskowoli, pracownikami zespołów w Sitnie, Grabanowie i Rejowcu oraz z kierownikami i ekonomistami w ZDR.
- Współpraca z instytucjami naukowymi w zakresie ankietyzacji gospodarstw rolnych (IERiGŻ Warszawa, SGGW w Warszawie, SGH w Warszawie, Uniwersytet Przyrodniczy w Lublinie).
- Ścisła współpraca z bankami spółdzielczymi oraz Bankiem Gospodarki Żywnościowej.
- Współpraca z Lubelską Izbą Rolniczą w zakresie rachunku ekonomicznego.
- Współpraca z Głównym Urzędem Statystycznym w zakresie obowiązkowych ankiet sprawozdawczych.
- Współpraca z samorządami gminnymi i powiatowymi, szkołami i uczelniami rolniczymi, związkami zawodowymi rolników.
- Udział w inwentaryzacji majątku. Udostępnianie danych do audytu wewnętrznego i zewnętrznego.

## **6. DZIAŁ ZASTOSOWAŃ TELEINFORMATYKI**

1. Wdrożenie systemem elektronicznej sprawozdawczości.
2. Przynajmniej raz w roku przegląd poszczególnych zestawów komputerowych i innego sprzętu teleinformatycznego w celu oceny dalszej przydatności do pracy.
3. Modernizacje komputerów – zwiększenie szybkości i niezawodności sprzętu poprzez dokupienie podzespołów.
4. Modernizacja serwerowni oraz infrastruktury sieciowej.
5. Prowadzenie bieżącej dokumentacji – tj. rejestru sprzętu teleinformatycznego, teczek sprzętu.
6. Aktualizacja stron WWW, zakładanie kont e-mail na serwerze firmowym.
7. Reagowania na monity użytkowników nt. nieprawidłowego funkcjonowania sprzętu, sieci internetowej i intranetowej.
8. Uczestnictwo w projektach i pracach dotyczących tworzenia baz danych we współpracy z innymi Działami Ośrodka.
9. Udział w pracach koordynowanych przez jednostki nadrzędne.
10. Pomoc i instruktaż dotyczący korzystania ze sprzętu teleinformatycznego.
11. Przeprowadzanie analiz dotyczących zasadności zakupów i modernizacji sprzętu.

## 7. ZDR W JANOWIE LUBELSKIM

Siedziba ZDR: **ul. Bialska 11, 23-300 Janów Lubelski**

Kierownik ZDR: **Krystyna Krasa**

Rejon działania:

gminy: **Batorz, Chrzanów, Dzwola, Godziszów, Janów Lubelski, Modliborzyce, Potok Wielki**

### I. Działalność doradcza

Nazwisko i imię doradcy	Temat zadania upowszechnieniowego	Ilość gospodarstw objętych zadaniem
Krasa Krystyna	1/Z - Poprawa efektywności produkcji mleka	1
	3/Z - Efektywna produkcja prosiąt	1
Amborska Aneta	1/Z - Poprawa efektywności produkcji mleka	3
	2/Z - Produkcja żywca wołowego wysokiej jakości	1
	3/Z - Efektywna produkcja prosiąt	3
	4/Z - Produkcja tuczników wysokiej jakości	3
Skubik Agnieszka	EOŚ/1 - Poprawa dochodowości gospodarstw rolnych poprzez zmianę systemu produkcji z konwencjonalnej na metody ekologiczne	1
	EOŚ/2 - Technologia uprawy wybranego gatunku roślin rolniczych w gospodarstwie ekologicznym	2
	EOŚ/3 - Technologia uprawy wybranego gatunku roślin ogrodniczych w gospodarstwie ekologicznym	2
	EOŚ/5 - Upowszechnianie w gospodarstwie elementów agrotechniki wpływających na podniesienie żyzności gleby poprzez zwiększenie udziału motylkowatych w strukturze zasiewów	5
Chmiel Jan	EOŚ/1 - Poprawa dochodowości gospodarstw rolnych poprzez zmianę systemu produkcji z konwencjonalnej na metody ekologiczne	1
	EOŚ/2 - Technologia uprawy wybranych gatunków roślin rolniczych w gospodarstwach ekologicznych	3
	EOŚ/3 - Technologia uprawy wybranych gatunków roślin ogrodniczych w gospodarstwach ekologicznych	2
	EOŚ/5 - Upowszechnianie	4

	w gospodarstwach elementów agrotechniki wpływających na podnoszenie żyzności gleby poprzez zwiększanie udziału roślin motylkowatych w strukturze zasiewów	
Zyśko Ryszard	1/R - Wdrażanie nowoczesnych, ekonomicznie uzasadnionych i bezpiecznych dla środowiska technologii produkcji roślinnej 2/R - Poprawa produktywności poprzez ograniczenie zakwaszenia gleb 3/R - Racjonalizacja nawożenia w oparciu o analizę zasobności gleby oraz właściwy płodozmian i uprawę poplonów 1/R - Wdrażanie nowoczesnych, ekonomicznie uzasadnionych i bezpiecznych dla środowiska technologii produkcji roślinnej - Kolekcje zbóż ozimych	3  2 2  1
Żmudziński Stanisław	1/R - Wdrażanie nowoczesnych, ekonomicznie uzasadnionych i bezpiecznych dla środowiska technologii produkcji roślinnej 2/R - Poprawa produktywności poprzez ograniczenie zakwaszenia gleb 3/R - Racjonalizacja nawożenia w oparciu o analizę zasobności gleby oraz właściwy płodozmian i uprawę poplonów 1/R - Wdrażanie nowoczesnych, ekonomicznie uzasadnionych i bezpiecznych dla środowiska technologii produkcji roślinnej - Kolekcje łubinu żółtego	5  1 1  1
Cajzer Tadeusz	2/R - Poprawa produktywności poprzez ograniczenie zakwaszenia gleb 3/R - Racjonalizacja nawożenia w oparciu o analizę zasobności gleby oraz właściwy płodozmian i uprawę poplonów 3/O - Nowoczesna plantacja krzewów jagodowych 4/O - Nowoczesna uprawa truskawek w gruncie 6/O - Nowoczesna uprawa warzyw polowych	2  2  3 2 1
Oleszko Anna	PWGDIA/1 - Poprawa dochodowości gospodarstw, pozyskiwanie dodatkowych źródeł dochodu a) rozwój mikroprzedsiębiorstw b) poprawa dochodowości gospodarstw rolnych	  2 1

	PWGDIA/2 - Tworzenie i poprawa bazy turystycznej, poprawa atrakcyjności oferty a) agroturystyka	1
	PWGDIA/3 - Poprawa standardu i jakości życia mieszkańców wsi a) estetyzacja wsi i zagrody wiejskiej	2
	PWGDIA/4 - Aktywizacja społeczności wiejskiej a) współpraca z organizacjami pozarządowymi, LGD, KGW	3
	b) współpraca z dziećmi i młodzieżą	1
Zajac Marta	E/ 1 - Wykorzystanie przez producentów rolnych rachunku ekonomicznego w prowadzonym gospodarstwie rolnym	5
	E/ 2 - Wdrożenie i prowadzenie zapisów księgowych pod potrzeby rozliczania podatku VAT na zasadach ogólnych	3
	E/3 - Analiza przychodów oraz kosztów działalności produkcyjnej i sprzedażowej gospodarstwa w oparciu o zastosowanie kalkulacji kosztów: b) doradztwo ekonomiczne związane z podnoszeniem efektywności produkcji roślinnej / m.in. dla ziół, tytoniu, chmielu, plantacji nasiennych, pszczoł, szkółki roślin ozdobnych i owocowych, lnu, konopi, leszczyny itp. /	2

## II. Działalność oświatowa (szkolenia, seminaria, kursy, konferencje)

Temat – zadanie	Ilość	Forma	Organizacja /wykład	Okres realizacji	Nazwisko i imię doradcy
Żywienie i rozród trzody chlewnej	1	Szkolenie	Organizacja	2011	Aneta Amborska
Żywienie i rozród bydła	1	Szkolenie	Organizacja		
Nowoczesne technologie w produkcji zbóż	1	Szkolenie	Organizacja		
PROW 2007 -2013	1	Szkolenie	Org/wykład		
Poprawa dobrostanu zwierząt – cross compliance	1	Szkolenie	Org/wykład		
Ochrona gleb i wód - agrotechnika roślin	1	Szkolenie	Organizacja / wykład	I półrocze	

poplonowych w kontekście ochrony środowiska					Agnieszka Skubik
Wymogi dotyczące poszczególnych pakietów w Programie Rolnośrodowiskowym	2	Szkolenie	Organizacja / 1 wykład	I półrocze	
Tendencje w uprawie krzewów jagodowych	1	Szkolenie	Organizacja	I półrocze	
Tendencje w produkcji trzody chlewnej	1	Szkolenie	Organizacja	I półrocze	
Programy rolnośrodowiskowe	2	Szkolenie	Organizacja - 2 wykład – 2	I półrocze	
PROW 2007-2013	1	Szkolenie	Organizacja – 1	I półrocze	Jan Chmiel
Nowoczesne technologie uprawy zbóż	1	Szkolenie	Organizacja – 1	I półrocze	
Technologia uprawy krzewów jagodowych	1	Szkolenie	Organizacja - 1	I półrocze	
Nowe technologie w produkcji zbóż	2	Szkolenie	Organizacja - 2 wykład – 2	I półrocze	
Rola wapnowania i właściwego odczynu gleby w produkcji roślinnej	1	Szkolenie	Organizacja	I półrocze	Ryszard Zyśko
Racjonalne nawożenie makro i mikro składnikami w uprawie roślin rolniczych	2	Szkolenie	Organizacja	I półrocze	
Nowe technologie w uprawie zbóż	3	Szkolenie	Organizacja-3- wykład-3		
Uprawa łubinu żółtego	1	Szkolenie	Organizacja	2011	Stanisław Żmudzi nski
Nowe technologie w uprawie roślin jagodowych	1	Szkolenie	Organizacja		
Nowe technologie w uprawie roślin jagodowych	2	Szkolenie	Organizacja /wykład		
Wymogi pakietów rolnośrodowiskowych	1	Szkolenie	Organizacja	2011	Tadeusz Cajzer
Nowe technologie w uprawie zbóż	1	Szkolenie	Organizacja		



Nowoczesna produkcja ziemniaka	1	Szkolenie	Organizacja		
Program Rozwoju Obszarów Wiejskich na lata 2007-2013	1	Szkolenie	Organizacja/ wykład		
Agroturystyka i turystyka wiejska	2	Szkolenie	Organizacja /wykład		
Przedsiębiorczości, w tym uruchamianie i prowadzenie działalności pozarolnicze	1	Szkolenie	Organizacja/ wykład	2011	Anna Oleszko
Dziedzictwa kulturowego i kulinarnego, w tym produktów regionalnych i tradycyjnych	1	Szkolenie	Organizacja		
PROW 2007-2013	2		Organizacja/ wykład		
VAT	1	Szkolenie	Organizacja	2011	Marta Zając
Kredyty preferencyjne w gospodarstwie rolnym	2		Organizacja		

### III. Działalność informacyjna, upowszechnieniowa i promocyjno – reklamowa

a. działania o charakterze masowym (m.in. broszury, ulotki, artykuły, wystawy)

Opis zadania	Ilość	Okres realizacji	Nazwisko i imię doradcy
Organizacja i udział w dożynkach	1	III kwartał 2011 roku	Krystyna Krasa Aneta Amborska Agnieszka Skubik Jan Chmiel Ryszard Zyśko Stanisław Żmudziński Tadeusz Cajzer Anna Oleszko Marta Zając

b. harmonogram dyżurów w gminach

Gmina	Dzień tygodnia	Nazwisko i imię doradcy
Batorz	wtorek	Anna Oleszko 1;3 Marta Zając 2;4
Chrzanów	wtorek	Agnieszka Skubik
Dzwola	wtorek	Tadeusz Cajzer
Godziszów	wtorek	Jan Chmiel
Janów Lubelski	wtorek	Stanisław Żmudzinski

Modliborzyce	wtorek	Aneta Amborska
Potok Wielki	wtorek	Ryszard Zyśko

#### IV. Usługi zewnętrzne (odpłatne) wynikające z Ustawy o jednostkach doradztwa rolniczego

Patrz: Tabela - Zestawienie usług doradczych w 2011 roku.

#### V. Podnoszenie własnych kwalifikacji zawodowych

Temat kształcenia	Organizator kształcenia	Forma kształcenia	Okres realizacji	Nazwisko i imię uczestnika – doradcy
Metodyka pracy doradczej Analiza ekonomiczna gospodarstwa Język angielski Branżowe z produkcji trzody i bydła Integrowana produkcja Rolnictwo zrównoważone (Sporządzanie planów nawozowych) Metodyka szkoleń dla dorosłych Fundusze unijne	LODR, CDR, inne upoważnione jednostki	Kurs, szkolenie, warsztaty	Cały rok	Krystyna Krasa
Kontynuacja studiów rolniczych na UP Lublin – kier. Ochrona środowiska Wszelkie dostępne szkolenia, kursy i seminaria	Uniwersytet Przyrodniczy	Studia zaoczne	Cały rok	Aneta Amborska
Rolnictwo ekologiczne Integrowana produkcja Rolnictwo zrównoważone (Sporządzanie planów nawozowych) Metodyka szkoleń dla dorosłych Fundusze unijne Język angielski Analiza ekonomiczno-finansowa gospodarstw rolnych	LODR i in. instytucje np. ARiMR, CDR, KUL, UMCS	Studia podyplomowe, szkolenia, kursy stacjonarne, e-learningowe, warsztaty	Cały rok	Agnieszka Skubik
Wszystkie tematy z zakresu PROW, ekologii, programów rolnośrodowiskowych, ekonomiki		Szkolenia, kursy, kursokonferencje, seminaria, seminaria	Cały rok	Jan Chmiel

i organizacji produkcji, agroturystyki i rozwoju obszarów wiejskich, tematy dot. organizacji i prowadzenia szkoleń, CC		wyjazdowe, wyjazdy szkoleniowe, warsztaty		
Warsztaty polowe Nowe technologie uprawy zbóż	LODR Końskowola	Warsztaty, szkolenie	2011 r. 2011 r.	Ryszard Zyśko
Nowe technologie uprawy zbóż PROW	LODR Końskowola	Szkolenie	2011 r.	Stanisław Żmudziński
Kursy, szkolenia związane z produkcją roślinną, ogrodnictwem, PROW, programami rolno środowiskowymi, ekonomiką i organizacją produkcji, dostępnością środków unijnych, opracowanie wniosków i planów oraz inne	Lubelski Ośrodek Doradztwa Rolniczego w Końskowoli i inne instytucje	Szkolenia, kursy, seminaria, wyjazdy szkoleniowe, warsztaty	Cały rok	Tadeusz Cajzer
Branżowe Estetyzacja wsi i zagrody wiejskiej Fundusze Unijne, Integrowana produkcja	LODR, CDR i inne instytucje	Szkolenia, kursy, warsztaty	Cały rok	Anna Oleszko
VAT w rolnictwie Język niemiecki Język angielski Rachunkowość rolna Integrowana produkcja Sporządzanie planów nawozowych Kalkulacja kosztów produkcji i opłacalności Grupy producentów rolnych	LODR i inne instytucje	Szkolenia, kursy stacjonarne, e-learningowe, warsztaty	Cały rok	Matra Zajac

## **VI. Działania administracyjne na rzecz organów nadzoru lub podmiotów współpracujących:**

- Współpraca z Samorządem (Urzędy Gmin, Starostwo Powiatowe).
- Współpraca z bankami.
- Współpraca z firmami działającymi na rzecz ekologii i ochrony środowiska, Park Krajobrazowy, jednostkami certyfikującymi itp.
- Współpraca z ARiMR, ARR ,LGD, KRUS itp.
- Współpraca ze szkołami, Zespół Szkół Centrum Kształcenia Rolniczego.
- Współpraca w grupami producentów rolnych.
- Udział w komisjach likwidacji szkód zdarzeń losowych.
- Udział w komisjach konkursowych.

- Współpraca z podmiotami skupującymi płody rolne podmiotami oferującymi środki do produkcji itp.
- Współpraca z Państwową Inspekcją Weterynaryjną, Inspekcją Ochrony Roślin, Zakładami Przetwórstwa Mleka itp.
- Współpraca ze Stowarzyszeniami np. Stowarzyszeniem Agroturystycznym „Ziemia Janowska”, Stowarzyszenie Kobiet Powiatu Janowskiego itp.
- Prowadzenie dokumentacji biurowej, dokumentacji dot. sprawozdawczości, dokumentacji gospodarstw współpracujących itp.

## 8. ZDR W KRAŚNIKU

Siedziba ZDR: ul. Al. Niepodległości 20, 23-200 Kraśnik

Kierownik ZDR: Teresa Kamela

Rejon działania:

gminy: Anopol, Szastarka, Wilkołaz, Gościeradów, Urzędów, Trzydnik Duży, Dzierzkowice, Zakrzówek, Kraśnik

### I. Działalność doradcza

Nazwisko i imię doradcy	Temat zadania upowszechnieniowego	Ilość gospodarstw objętych zadaniem
Knap Beata	1/O - Nowoczesny sad ziarnkowy 2/O - Nowoczesny sad pestkowy 3/O - Nowoczesna plantacja krzewów jagodowych 8/O - Towarowa uprawa leszczyny wielkoowocowej	2 1 5 1
Dec Roman	1/R - Wdrażanie nowoczesnych, ekonomicznie uzasadnionych i bezpiecznych dla środowiska technologii produkcji roślinnej 2/R - Poprawa produktywności poprzez ograniczenie zakwaszenia gleb 3/R - Racjonalizacja nawożenia w oparciu o analizę zasobności gleby oraz właściwy płodozmian i uprawę poplonów	4 2 4
Książd Mariola	1/R - Wdrażanie nowoczesnych, ekonomicznie uzasadnionych i bezpiecznych dla środowiska technologii produkcji roślinnej 2/R - Poprawa produktywności poprzez ograniczenie zakwaszenia gleb 3/R - Racjonalizacja nawożenia w oparciu o analizę zasobności gleby oraz właściwy płodozmian i uprawę poplonów	3 3 4
Różycki Kazimierz	1/Z - Poprawa efektywności produkcji mleka 3/Z - Efektywna produkcja prosiąt 4/Z - Produkcja tuczników wysokiej jakości 7/Z - Budowa urządzeń do przechowywania odchodów zwierzęcych zgodnie z przepisami ochrony środowiska	4 1 3 2
Pastucha Filip	E/1 - Wykorzystanie przez producentów rolnych rachunku ekonomicznego w prowadzonym gospodarstwie rolnym	5

	E/3 - Analiza przychodów oraz kosztów działalności produkcyjnej i sprzedażowej gospodarstwa w oparciu o zastosowanie kalkulacji kosztów: a) doradztwo ekonomiczne związane z podnoszeniem efektywności produkcji zwierzęcej (m. in. w produkcji mleka, żywca wieprzowego i wołowego itp.) b) doradztwo ekonomiczne związane z podnoszeniem efektywności produkcji roślinnej /m. in. dla ziół, tytoniu, chmielu, plantacji nasiennych, pszczoł, szkółki roślin ozdobnych i owocowych, lnu, konopi, leszczyny itp.)	2 3
Socha Agata	EOŚ/1 - Poprawa dochodowości gospodarstw rolnych poprzez zmianę systemu produkcji z konwencjonalnej na metody ekologiczne EOŚ/2 - Technologia uprawy wybranego gatunku roślin rolniczych w gospodarstwie ekologicznym EOŚ/3 - Technologia uprawy wybranego gatunku roślin ogrodniczych w gospodarstwie ekologicznym EOŚ/5 - Upowszechnianie w gospodarstwie elementów agrotechniki wpływających na podniesienie żyzności gleby poprzez zwiększenie udziału motylkowatych w strukturze zasiewów	2 2 3 3
Matysiak Józef	EOŚ/4 - Uprawa roślin energetycznych na potrzeby gospodarstwa EOŚ/5 - Upowszechnianie w gospodarstwie elementów agrotechniki wpływających na podniesienie żyzności gleby poprzez zwiększenie udziału motylkowatych w strukturze zasiewów EOŚ/6 - Poprawa stanu sanitarnego gospodarstwa wiejskiego	1 6 3
Zięba Halina	PWGDIA/1 - Poprawa dochodowości gospodarstw, pozyskiwanie dodatkowych źródeł dochodu b) poprawa dochodowości gospodarstw rolnych PWGDIA/2 - Tworzenie i poprawa bazy turystycznej, poprawa atrakcyjności oferty a) agroturystyka PWGDIA/3 - Poprawa standardu	2 3

	i jakości życia mieszkańców wsi a) estetyzacja wsi i zagrody wiejskiej PWGDIA/4 - Aktywizacja społeczności wiejskiej a) współpraca z organizacjami pozarządowymi, LGD, KGW b) współpraca z dziećmi i młodzieżą, szkołami	2  1  2
Kamela Teresa	PWGDIA/3 - Poprawa standardu i jakości życia mieszkańców wsi b) promowanie zdrowego stylu życia	2

## II. Działalność oświatowa (szkolenia, seminaria, kursy, konferencje)

Temat - zadanie	Ilość	Forma	Organizacja /wykład	Okres realizacji	Nazwisko i imię doradcy
Program Rozwoju Obszarów wiejskich na lata 2007-2013	1	Szkolenie	Organizacja / wykład	I-XII	Kamela Teresa
Agroturystyka i turystyka wiejska	2	Szkolenie	Organizacja / wykład	I-XII	
Poprawa standardu i jakości życia, w tym- promowanie zdrowego stylu życia, upowszechnianie zasad racjonalnego żywienia	2	Szkolenie	Organizacja/ wykład	I-XII	
Elementy uprawy zbóż jarych z uwzględnieniem nowych odmian	1	Szkolenie	Organizacja / wykład	I-XII	Dec Roman
Uprawa roślin energetycznych w gospodarstwie	1	Szkolenie	Organizacja	I-XII	
Wapnowanie gleb	1	Szkolenie	Organizacja / wykład	I-XII	
Elementy uprawy zbóż ozimych z uwzględnieniem nowych odmian	1	Szkolenie	Organizacja / wykład	I-XII	
Wdrażanie zasady wzajemnej zgodności /cross compliance/w gospodarstwie rolnym	1	Szkolenie	Organizacja / wykład	I-XII	
Technologia uprawy zbóż	1	Seminarium powiatowe	Wykład	I-XII	

Prowadzenie produkcji sadowniczych i jagodowych.	1	Szkolenie	Wykład/ organizacja	I-XII	Knap Beata
Prowadzenie upraw metodami ekologicznymi	1	Szkolenie	Organizacja/ wykład	I-XII	
Ochrona warzyw gruntowych przed chorobami	1	Szkolenie	Wykład/ organizacja	I-XII	
Wapnowanie gleb kwaśnych	1	Szkolenie	Organizacja/ wykład	I-XII	
Zasada wzajemnej zgodności CROSS-COMPLIANCE przy uzyskaniu płatności bezpośrednich	1	Szkolenie			
Technologia uprawy i doboru odmian owoców miękkich	1	Seminarium powiatowe	Wykład	I-XII	
Wdrażanie zasad wzajemnej zgodności (cross-compliance) w aspekcie uzyskania dopłat bezpośrednich.	2	Szkolenie	Organizacja/ wykład	I-XII	Ksiądz Mariola
Poprawa warunków glebowych poprzez właściwy płodozmian i nawożenie	1	Szkolenie	Organizacja/ wykład	I-XII	
Wapnowanie gleby	1	Szkolenie	Organizacja/ wykład	I-XII	
Nowoczesne technologie i nowe odmiany zbóż w produkcji roślinnej	1	Szkolenie	Organizacja/ wykład	I-XII	
Zasady wzajemnej zgodności	1	Szkolenie	Organizacja/ wykład	I-XII	Matysiak Józef
Uprawa roślin energetycznych w gospodarstwie	1	Szkolenie	Organizacja/ wykład	I-XII	
Budowa przydomowej oczyszczalni ścieków.	1	Szkolenie	Organizacja/ wykład	I-XII	
Nowe elementy w uprawie zbóż	1	Szkolenie	Organizacja/ wykład	I-XII	
Wapnowanie gleb jako czynnik poprawiający żyzność gleby	1	Szkolenie	Organizacja/ wykład	I-XII	



Programy rolnośrodowiskowe 2007-2013 r.	2	Szkolenie	Organizacja/ wykład	I-XII	Socha Agata
Produkcja, uprawa i nawożenie metodami ekologicznymi	2	Szkolenie	Organizacja/ wykład	I-XII	
Przejście z produkcji konwencjonalnej na metodami ekologiczne.	1	Szkolenie	Organizacja/ wykład	I-XII	
Programy rolnośrodowiskowe.	1	Seminarium powiatowe	Wykład	I-XII	
Program Rozwoju Obszarów Wiejskich na lata 2007-2013	2	Szkolenie	Organizacja/ wykład	I-XII	Zięba Halina
Agroturystyka i turystyka wiejska	2	Szkolenie	Organizacja wykład	I-XII	
Poprawa standardu i jakość życia, w tym - egzystencja, urządzenie i pielęgnacja ogrodów	1	Szkolenie	Organizacja/ wykład	I-XII	
Dobrostan zwierząt- poprawa warunków zoohigienicznych w budynkach inwentarskich	2	Szkolenie masowe	Organizacja/ wykład	I-XII	Różycki Kazimierz
Budowa urządzeń do przechowywania odchodów zwierzęcych zgodnie z przepisami ochrony środowiska	1	Szkolenie masowe	Organizacja/ wykład	I-XII	
Dostosowanie gospodarstwa rolnego do minimalnych warunków wzajemnej zgodności	2	Szkolenie masowe	Organizacja/ Wykład	I-XII	
Poprawa dobrostanu zwierząt	1	Seminarium powiatowe	Wykład	I-XII	
Rachunkowość rolna	1	Szkolenie	Organizacja	I-XII	Pastucha Filip
Zasady udzielania kredytów preferencyjnych	1	Szkolenie	Organizacja/ wykład	I-XII	
Podatek VAT w rolnictwie	1	Szkolenie	Organizacja	I-XII	
PROW 2007- 2013.	2	Szkolenie	Organizacja/ wykład	I-XII	

### III. Działalność informacyjna, upowszechnieniowa i promocyjno – reklamowa

a. działania o charakterze masowym (m.in. broszury, ulotki, artykuły, wystawy)

Opis zadania	Ilość	Okres realizacji	Nazwisko i imię doradcy
Organizacja wystawy na „Święto malin”	1	VI-VII	Wszyscy doradcy
Organizacja wystaw dożynkowych gminnych	9	VIII-IX	Wszyscy doradcy
Organizacja wystawy dożynkowej powiatowej	1	VII-IX	Wszyscy doradcy
Organizacja wystawy dożynkowej wojewódzkiej	1	IX	Kamela Teresa
Organizacja wystawy na „Święto mleka i miodu”	1	VI-VII	Pastucha Filip Różycki Kazimierz
Organizacja wystawy na „Święto jesieni” w Kazimierzu	1	IX-X	Kamela Teresa
Organizacja wystawy na „święto wiosny” w Kazimierzu	1	III-V	Kamela Teresa
Organizacja wystawy na „ogólnopolskie święto dni pszczelarzy”	1	IX-X	Kamela Teresa
Organizacja wystaw okolicznościowych promujących region i powiat kraśnicki	według potrzeb	I-XII	Według potrzeb
Współorganizacja konkursów gminnych i powiatowych na „najładniejszy ogród przydomowy”, „najbardziej zadbane gospodarstwo rolne”	9	VI-IX	Według potrzeb
Rozpowszechnianie ulotek i folderów agroturystycznych	według zapotrzebowania	I-XII	Kamela Teresa Zięba Halina
Prenumerata „Lubelskich Aktualności Rolniczych”	po 25 sztuk/ pracownik	I-XII	Wszyscy pracownicy
Rozprowadzanie broszur i wydawnictw LODR	według potrzeb	I-XII	Wszyscy pracownicy
Udział w komisjach szacowania strat	według potrzeb	I-XII	Wszyscy pracownicy

b. harmonogram dyżurów w gminach

Gmina	Dzień tygodnia	Nazwisko i imię doradcy
Gościeradów	wtorek	Dec Roman
Szastarka	wtorek	Knap Beata
Annopol	czwartek	Ksiądz Mariola
Wilkołaz	środa	Matysiak Józef
Dzierzkowice	czwartek	Różycki Kazimierz
Urzędów	wtorek	Agata Socha
Trzydnik Duży	wtorek	Zięba Halina
Kraśnik	wtorek	Kamela Teresa
Zakrzówek	piątek	Pastucha Filip

**IV. Usługi zewnętrzne (odpłatne) wynikające z Ustawy o jednostkach doradztwa rolniczego**

Patrz: Tabela - Zestawienie usług doradczych w 2011 roku.

**V. Podnoszenie własnych kwalifikacji zawodowych**

Temat kształcenia	Organizator kształcenia	Forma kształcenia	Okres realizacji	Nazwisko i imię uczestnika – doradcy
Nowe elementy w uprawie zbóż	LODR Końskowola	szkolenie	I-XII	Dec Roman
			I-XII	Ksiądz Mariola
			I-XII	Matysiak Józef
BHP w gospodarstwie rolnym	LODR Końskowola	szkolenie/ kurs	I-XII	Dec Roman
			I-XII	Ksiądz Mariola
Praktyczne szkolenie dla doradców w zakresie stosowania środków ochrony roślin	LODR Końskowola	szkolenie	I-XII	Dec Roman Ksiądz Mariola
Odnawialne źródła energii	LODR Końskowola	szkolenie	I-XII	Matysiak Józef Pastucha Filip
Nowe technologie w uprawie i zbiorów owoców miękkich	LODR Końskowola	szkolenie	I-XII	Knap Beata
Praktyczne zastosowania w pielęgnacji sadów pestkowych i plantacjach leszczyny	LODR Końskowola	szkolenie	I-XII	Knap Beata
Nowości ekologiczne i ich praktyczne zastosowanie	LODR Końskowola	szkolenie	I-XII	Socha Agata
Produkcja zwierzęca – nowoczesne modele żywienia – dawki komputerowe	LODR Końskowola	szkolenie	I-XII	Pastucha Filip
			I-XII	Różycki Kazimierz
Estetyzacja – dobór roślin w nasadzeniach	LODR Końskowola	szkolenie	I-XII I-XII	Kamela Teresa Zięba Halina

## **VI. Działania administracyjne na rzecz organów nadzoru lub podmiotów współpracujących:**

- Współpraca ze Starostwem Powiatowym, Urzędem Gminy, KRUS, ARiMR, Stowarzyszeniem Rady Kobiet Powiatu Kraśnickiego, Izbami Rolniczymi, PIORiN, szkołami rolniczymi oraz specjalnymi.
- Pisemne informacje do UG, komisji rolnych, firm ubezpieczeniowych.
- Promocja pracy doradczej na terenie działania.

## 9. ZDR W LUBARTOWIE

Siedziba ZDR: **ul. Szaniawskiego 62, 21-100 Lubartów**

Kierownik ZDR: **Jacek Bojarski**

Rejon działania:

gminy: **Abramów, Firlej, Jeziorzany, Kock, Lubartów, Niedźwiada, Ostrów Lubelski, Ostrówek, Serniki, Uścimów, Michów, Kamionka**

### I. Działalność doradcza

Nazwisko i imię doradcy	Temat zadania upowszechnieniowego	Ilość gospodarstw objętych zadaniem
Bajda Arkadiusz	1/Z - Poprawa efektywności produkcji mleka	4
	2/Z - Produkcja żywca wołowego wysokiej jakości	4
	4/Z - Produkcja tuczników wysokiej jakości	2
Olek Tadeusz	1/Z - Poprawa efektywności produkcji mleka	2
	2/Z - Produkcja żywca wołowego wysokiej jakości	3
	3/Z - Efektywna produkcja prosiąt	1
	4/Z - Produkcja tuczników wysokiej jakości	4
Wawryniuk Aneta	1/Z - Poprawa efektywności produkcji mleka	4
	2/Z - Produkcja żywca wołowego wysokiej jakości	2
	4/Z - Produkcja tuczników wysokiej jakości	4
Kosik Elżbieta	1/O - Nowoczesny sad ziarnkowy	3
	2/O - Nowoczesny sad pestkowy	2
	3/O - Nowoczesna plantacja krzewów jagodowych	3
	6/O - Nowoczesna uprawa warzyw polowych	1
	8/O - Towarowa uprawa leszczyny wielkoowocowej	1
Wójcik Magdalena	E/1 - Wykorzystanie przez producentów rolnych rachunku ekonomicznego w prowadzonym gospodarstwie rolnym	1
	E/2 - Wdrożenie i prowadzenie zapisów księgowych pod potrzeby rozliczania podatku VAT na zasadach ogólnych	1
	E/3 - Analiza przychodów oraz kosztów działalności produkcyjnej sprzedażowej gospodarstwa w oparciu	

	o zastosowanie kalkulacji kosztów a) doradztwo ekonomiczne związane z podnoszeniem efektywności produkcji zwierzęcej/m.in. w produkcji mleka, żywca wieprzowego i wołowego itp./ b) doradztwo ekonomiczne związane z podnoszeniem efektywności produkcji roślinnej/m.in. dla ziół, tytoniu, chmielu, plantacji nasiennych, pszczoł, szkółki roślin ozdobnych i owocowych, lnu, konopi, leszczyny itp.	1  7
Bojarski Jacek	1/R - Wdrożenie nowoczesnych, ekonomicznie uzasadnionych i bezpiecznych dla środowiska technologii i produkcji roślinnej	2
Cieniuch Stanisław	1/R - Wdrożenie nowoczesnych, ekonomicznie uzasadnionych i bezpiecznych dla środowiska technologii i produkcji roślinnej 2/R - Poprawa produktywności poprzez ograniczenie zakwaszenia gleb 3/R - Racjonalizacja nawożenia w oparciu o analizę zasobności gleby oraz właściwy płodozmian i uprawę plonów 6/R - Dobór maszyn i urządzeń w nowoczesnych technologiach uprawy i zbioru roślin	3  3  3  1
Drozd Barbara	1/R - Wdrożenie nowoczesnych, ekonomicznie uzasadnionych i bezpiecznych dla środowiska technologii i produkcji roślinnej 2/R - Poprawa produktywności poprzez ograniczenie zakwaszenia gleb 3/R - Racjonalizacja nawożenia w oparciu o analizę zasobności gleby oraz właściwy płodozmian i uprawę plonów	5  2  3
Chlebiej Sylwia	1/R - Wdrożenie nowoczesnych, ekonomicznie uzasadnionych i bezpiecznych dla środowiska technologii i produkcji roślinnej 3/R - Racjonalizacja nawożenia w oparciu o analizę zasobności gleby oraz właściwy płodozmian i uprawę plonów 5/R - Adaptacja budynków gospodarskich na cele magazynowe	4  4  2
Bubnowicz Urszula	EOS/2 - Technologia uprawy wybranego gatunku roślin rolniczych w gospodarstwie ekologicznym	5

	EOŚ/3 - Technologia uprawy wybranego	5
Krzyżanowski Piotr	EOŚ/2 - Technologia uprawy wybranego gatunku roślin rolniczych w gospodarstwie ekologicznym EOŚ/3 - Technologia uprawy wybranego	5 5
Guz Małgorzata	PWGDIA/1 - Poprawa dochodowości gospodarstw, pozyskiwanie dodatkowych źródeł dochodu b) poprawa dochodowości gospodarstw rolnych PWGDIA/2 - Tworzenie i poprawa bazy turystycznej, poprawa atrakcyjności oferty a) agroturystyka PWGDIA/3 - Poprawa standardu i jakości życia mieszkańców wsi a) estetyzacja wsi i zagrody wiejskiej PWGDIA/4 - Aktywizacja społeczności wiejskiej a) współpraca z organizacjami pozarządowymi, LGD, KGW	1 6 1 2
Wronisz Małgorzata	PWGDIA/1 - Poprawa dochodowości gospodarstw, pozyskiwanie dodatkowych źródeł dochodu b) poprawa dochodowości gospodarstw rolnych PWGDIA/2 - Tworzenie i poprawa bazy turystycznej, poprawa atrakcyjności oferty a) agroturystyka PWGDIA/3 - Poprawa standardu i jakości życia mieszkańców wsi b) promowanie zdrowego stylu życia PWGDIA/4 - Aktywizacja społeczności wiejskiej a) współpraca z organizacjami pozarządowymi, LGD, KGW	1 5 1 3

## II. Działalność oświatowa (szkolenia, seminaria, kursy, konferencje)

Temat - zadanie	Ilość	Forma	Organizacja /wykład	Okres realizacji	Nazwisko i imię doradcy
Szkolenia z zakresu małej przedsiębiorczości, w tym poszukiwania alternatywnych lub dodatkowych źródeł	1	Szkolenie	Organizacja /wykład	Cały rok	Guz Małgorzata

dochodu oraz uruchamianie działalności gospodarczej, w tym agroturystyki i turystyki wiejskiej					
Pozyskiwania funduszy z Programu Rozwoju Obszarów Wiejskich na lata 2007-2013	1	Szkolenie	Organizacja /wykład	Cały rok	Wronisz Małgorzata
Aktywizacji społeczności wiejskich do podejmowania wspólnych przedsięwzięć na rzecz poprawy warunków i jakości życia na obszarach wiejskich	1	Szkolenie	Organizacja /wykład	Cały rok	Guz Małgorzata
Szkolenie z zakresu agroturystyki i turystyki wiejskiej	3	Szkolenie	Organizacja /wykład	Cały rok	Wronisz Małgorzata, Guz Małgorzata
Poprawa standardu i jakości życia mieszkańców wsi - estetyzacja wsi i zagrody wiejskiej	1	Szkolenie	Organizacja /wykład	Cały rok	Guz Małgorzata
Szkolenia z zakresu przedsiębiorczości, w tym uruchamianie i prowadzenie działalności pozarolniczej	2	Szkolenie	Organizacja /wykład	Cały rok	Wronisz Małgorzata
Szkolenie z zakresu aktywizacji społeczności wiejskich do podejmowania wspólnych przedsięwzięć	1	Szkolenie	Organizacja /wykład	Cały rok	Wronisz Małgorzata
Produkcja sadownicza- technologia produkcji	1	Szkolenie	Organizacja /wykład	I kw 2011 rok	Kosik Elżbieta
Produkcja sadownicza- krzewy jagodowe	1	Szkolenie	Organizacja /wykład	I kw 2011 rok	Kosik Elżbieta
Produkcja warzywnicza	1	Szkolenie	Organizacja /wykład	I kw 2011 rok	Kosik Elżbieta
Produkcja ogrodnicza-	2	Szkolenie	Organizacja /wykład	I kw 2011 rok	Kosik Elżbieta



dostosowanie gospodarstw do wymogów					
Nowe technologie w produkcji roślin rolniczych (zbóż, rzepaku, okopowych, strączkowych)	5	Szkolenie	Organizacja /wykład	Cały rok	Drozd Barbara, Cieniuch Stanisław, Chlebiej Sylwia
Ochrona roślin rolniczych przed chorobami, szkodnikami, chwastami	5	Szkolenie	Organizacja /wykład	Cały rok	Drozd Barbara, Cieniuch Stanisław, Chlebiej Sylwia
PROW 2007-2013	1	Szkolenie	Organizacja /wykład	Cały rok	Chlebiej Sylwia
Szkolenie praktyczne w zakresie uprawy zbóż i ziemniaków – szkolenie na kolekcjach i demonstracjach	1	Szkolenie	Organizacja /wykład	Cały rok	Cieniuch Stanisław
Szkolenie praktyczne w zakresie uprawy zbóż	1	Szkolenie	Organizacja /wykład	Cały rok	Drozd Barbara
Rola wapnowania i właściwego odczynu gleby w produkcji roślinnej	1	Szkolenie	Organizacja /wykład	Cały rok	Drozd Barbara
Racjonalne nawożenie makro i mikroelementami w uprawie roślin rolniczych.	1	Szkolenie	Organizacja /wykład	Cały rok	Drozd Barbara
VAT w rolnictwie	1	Szkolenie	Organizacja /wykład	Cały rok	Wójcik Magdalena
Kalkulacje rolnicze	1	Szkolenie	Organizacja /wykład	Cały rok	Wójcik Magdalena
Zarządzanie gospodarstwem rolnym	1	Szkolenie	Organizacja /wykład	Cały rok	Wójcik Magdalena
PROW 2007-2013	1	Szkolenie	Organizacja /wykład	Cały rok	Wójcik Magdalena
Cross- compliance.	1	Szkolenie	Organizacja /wykład	Cały rok	Wójcik Magdalena
Programy rolno-środowiskowe - ekologia w gospodarstwach	6	Szkolenie	Organizacja /wykład	I kw. 2011	Bubnowicz Urszula, Krzyżanowski Piotr
Dostosowanie gospodarstw do	2	Szkolenie	Organizacja /wykład	I kw. 2011	Bubnowicz Urszula,

wymogów wzajemnej zgodności					Krzyżanowski Piotr
Produkcja sadownicza w gospodarstwach ekologicznych	2	Szkolenie	Organizacja /wykład	III kw. 2011	Bubnowicz Urszula, Krzyżanowski Piotr
Wpływ żywienia na płodność krów, wydajność mleczną oraz skład i jakość mleka	1	Szkolenie	Organizacja/wykład	Cały rok	Bajda Arkadiusz
Problemy zdrowotne i standardy utrzymania w stadzie a ekonomika produkcji trzody chlewnej	1	Szkolenie	Organizacja/wykład	Cały rok	Bajda Arkadiusz
Dobrostan zwierząt- dostosowanie do standardów UE	3	Szkolenie	Organizacja/wykład	Cały rok	Wawryniuk Aneta, Olek Tadeusz, Bajda Arkadiusz
Żywienie świń – optymalne dawki pokarmowe	3	Szkolenie	Organizacja/wykład	Cały rok	Wawryniuk Aneta, Olek Tadeusz, Bajda Arkadiusz
Zabezpieczenie bazy paszowej – sporządzanie sianokiszonki	2	Szkolenie	Organizacja/wykład	Cały rok	Olek Tadeusz, Bajda Arkadiusz
Żywienie bydła – wpływ żywienia na wydajność mleczną krów oraz jakość mleka	2	Szkolenie	Organizacja/wykład	Cały rok	Wawryniuk Aneta, Olek Tadeusz
Rozród świń- krzyżowanie towarowe z wykorzystaniem ras hodowanych w Polsce	1	Szkolenie	Organizacja/wykład	Cały rok	Wawryniuk Aneta
Zabezpieczenie bazy paszowej – sporządzanie Kiszonki z kukurydzy	1	Szkolenie	Organizacja/wykład	III kw. 2011	Wawryniuk Aneta
PROW 2007-2013	1	Szkolenie	Organizacja/wykład	I kw. 2011	Olek Tadeusz

### III. Działalność informacyjna, upowszechnieniowa i promocyjno – reklamowa

a. działania o charakterze masowym (m.in. broszury, ulotki, artykuły, wystawy)

Opis zadania	Ilość	Okres realizacji	Nazwisko i imię doradcy
Prenumerata gazety „Lubelskie Aktualności Rolnicze”	250	IVkw. 2011 r.	1) Bajda Arkadiusz 2) Bubnowicz Urszula 3) Chlebiej Sylwia 4) Cieniuch Stanisław 5) Drozd Barbara 6) Guz Małgorzata 7) Kosik Elżbieta 8) Krzyżanowski Piotr 9) Olek Tadeusz 10) Wójcik Magdalena 11) Wronisz Małgorzata 12) Wawryniuk Aneta
Pomoc w organizacji dożynek	Według potrzeb	III kw. 2011 r.	1) Bojarski Jacek 2) Bajda Arkadiusz 3) Bubnowicz Urszula 4) Chlebiej Sylwia 5) Cieniuch Stanisław 6) Drozd Barbara 7) Guz Małgorzata 8) Kosik Elżbieta 9) Krzyżanowski Piotr 10) Olek Tadeusz 11) Wójcik Magdalena 12) Wronisz Małgorzata 13) Wawryniuk Aneta

b. harmonogram dyżurów w gminach

Gmina	Dzień tygodnia	Nazwisko i imię doradcy
Ostrów Lubelski ZDR Lubartów	Czwartek I, III, V piątek	Bajda Arkadiusz
Ostrówek ZDR Lubartów	Środa II, IV piątek	Olek Tadeusz
Gmina Lubartów ZDR Lubartów	Każdy Czwartek	Kosik Elżbieta
Niedźwiada ZDR Lubartów	Wtorek I, III, V Poniedziałek	Wójcik Magdalena
Kock ZDR Lubartów	Wtorek II środa miesiąca.	Cieniuch Stanisław
Abramów ZDR Lubartów	Wtorek IV środa miesiąca	Drozd Barbara
Uścimów ZDR Lubartów	Środa I, III, V Wtorek	Bubnowicz Urszula
Jeziorzany ZDR Lubartów	Poniedziałek II, IV, Wtorek	Krzyżanowski Piotr

Kierownik		Bojarski Jacek
Firlej ZDR Lubartów	Czwartek I, III, Poniedziałek	Guz Małgorzata
Serniki ZDR Lubartów	Piątek I, III, V środa	Chlebiej Sylwia
Michów ZDR Lubartów	Środa II, III, Piątek	Wawryniuk Aneta
Kamionka ZDR Lubartów	Wtorek II, IV Poniedziałek	Wronisz Małgorzata

#### **IV. Usługi zewnętrzne (odpłatne) wynikające z Ustawy o jednostkach doradztwa rolniczego**

Patrz: Tabela - Zestawienie usług doradczych w 2011 roku.

#### **V. Podnoszenie własnych kwalifikacji zawodowych**

<b>Temat kształcenia</b>	<b>Organizator kształcenia</b>	<b>Forma kształcenia</b>	<b>Okres realizacji</b>	<b>Nazwisko i imię uczestnika - doradcy</b>
Szkolenia specjalistyczne oraz branżowe	LODR Końskowola	Szkolenia/ seminarium	Cały rok 2011	Wszyscy pracownicy

#### **VI. Działania administracyjne na rzecz organów nadzoru lub podmiotów współpracujących:**

Współpraca z Jednostkami Samorządu Terytorialnego, ARiMR, bibliotekami, szkołami, Klub 4-H, KGW, Współpraca z firmami nasiennymi w celu zaopatrzenia rolników w kwalifikowany materiał siewny, Agencją Rynku Rolnego – uzyskanie refundacji dla rolników za kwalifikowany materiał siewny, Powiatowym Lekarzem Wet., Bankiem Spółdzielczym, PIORiN, AR Lublin, jednostki certyfikujące: Ekogwarancja, Agro-Biotest, firmy skupujące produkt ekologiczny: Symbioimpex, Bimie, Materne, Instytut Medycyny Wsi w Lublinie, stowarzyszenie: Eko-Lubelszczyzna, Przyjaciół Jeziorzan.

## 10. ZDR W ELIZÓWCE

Siedziba ZDR: **Elizówka 65 hala E, 21-003 Ciecierzyn**

Kierownik ZDR: **Jadwiga Kicińska**

Rejon działania:

gminy: **Garbów, Glusk, Jastków, Niemce, Wólka**

### I. Działalność doradcza

Nazwisko i imię doradcy	Temat zadania upowszechnieniowego	Ilość gospodarstw objętych zadaniem
Kniazik Wojciech	1/Z - Poprawa efektywności produkcji Mleka	4
	3/Z - Efektywna produkcja prosiąt	3
	4/Z - Produkcja tuczników wysokiej jakości	3
Nankiewicz Agnieszka	EOŚ/1 - Poprawa dochodowości gospodarstw rolnych poprzez zmianę systemu produkcji z konwencjonalnej na metody ekologiczne	1
	EOŚ/2 - Technologia uprawy wybranego gatunku roślin rolniczych w gospodarstwie ekologicznym	2
	EOŚ/3 - Technologia uprawy wybranego gatunku roślin ogrodniczych w gospodarstwie ekologicznym	1
	EOŚ/5 - Upowszechnienie w gospodarstwie elementów agrotechniki wpływających na podniesienie żyzności gleby poprzez zwiększenie udziału roślin motylkowatych w strukturze zasiewów	4
	EOŚ/6 - Poprawa stanu sanitarnego gospodarstwa wiejskiego	2
Nowicka Urszula	2/O - Nowoczesny sad pestkowy	3
	6/O - Nowoczesna uprawa warzyw polowych	4
	7/O - Nowoczesna uprawa warzyw pod osłonami	2
	8/O - Towarowa uprawa leszczyny wielkoowocowej	1
Podlodowska Renata	EOŚ/2 - Technologia uprawy wybranego gatunku roślin rolniczych w gospodarstwie ekologicznym	3
	EOŚ/3 - Technologia uprawy wybranego gatunku roślin ogrodniczych w gospodarstwie ekologicznym	3
	EOŚ/5 - Upowszechnienie w gospodarstwie elementów	4

	agrotechniki wpływających na podniesienie żyzności gleby poprzez zwiększenie udziału roślin motylkowatych w strukturze zasiewów	
Smit Adela	PWGDIA/1 - Poprawa dochodowości gospodarstw, pozyskiwanie dodatkowych źródeł dochodu b) poprawa dochodowości gospodarstw rolnych	3
	PWGDIA/2 - Tworzenie i poprawa bazy turystycznej, poprawa atrakcyjności oferty a) agroturystyka	4
	PWGDIA/3 - Poprawa standardu i jakości życia mieszkańców wsi b) promowanie zdrowego stylu życia	1
	PWGDIA/4 - Aktywizacja społeczności wiejskiej a) współpraca z organizacjami pozarządowymi KGW	2
Kicińska Jadwiga	E/3 - Analiza przychodów oraz kosztów działalności produkcyjnej i sprzedażowej gospodarstwa w oparciu o zastosowanie kalkulacji kosztów; b) doradztwo ekonomiczne związane z podnoszeniem efektywności produkcji roślinnej (m. in. dla ziół, tytoniu, chmielu, plantacji nasiennych, pszczoł, szkółki drzew ozdobnych, lnu, konopi, leszczyny)	2

## II. Działalność oświatowa (szkolenia, seminaria, kursy, konferencje)

Temat – zadanie	Ilość	Forma	Organizacja /wykład	Okres realizacji	Nazwisko i imię doradcy
PROW 2007-2013	2	szkolenie	Organizacja	I-II kwartał	Kniazik Wojciech
C-C	1	szkolenie	/wykład		
Żywienie bydła	1	szkolenie			
Żywienie trzody chlewnej	1	szkolenie			
PROW 2007-2013	2	szkolenie	Organizacja	I-II kwartał	Nankiewicz Agnieszka
C-C	1	szkolenie	/wykład		
Ekologia	1	szkolenie			
Ochrona środowiska	1	szkolenie			
PROW 2007-2013	2	szkolenie	Organizacja	I-II kwartał	Nowicka Urszula
C-C	1	szkolenie	/wykład		
Uprawa warzyw polowych	2	szkolenie			
PROW 2007-2013	2	szkolenie	Organizacja	I-II kwartał	Podlodowska Renata
C-C	1	szkolenie	/wykład		
Ekologia	1	szkolenie			
Ochrona środowiska	1	szkolenie			

PROW 2007-2013 C-C	2	szkolenie	Organizacja	I-II	Smit Adela
Promowanie zdrowego stylu życia	1	szkolenie	/wykład	kwartał	
Przedsiębiorczość – dodatkowe źródła dochodu	1	szkolenie	Organizacja		
			/wykład		

### III. Działalność informacyjna, upowszechnieniowa i promocyjno – reklamowa

a. działania o charakterze masowym (m.in. broszury, ulotki, artykuły, wystawy)

Opis zadania	Ilość	Okres realizacji	Nazwisko i imię doradcy
Wystawa dożynkowa	1	VIII	Kniaziuk Wojciech
Wystawa dożynkowa	1	IX	Nankiewicz Agnieszka
Wystawa dożynkowa	1	IX	Nowicka Urszula
Wystawa dożynkowa	1	IX	Podlodowska Renata
Wystawy dożynkowe i na kiermaszach	3	III, VII, VIII	Smit Adela

b. harmonogram dyżurów w gminach

Gmina	Dzień tygodnia	Nazwisko i imię doradcy
Garbów	czwartek	Smit Adela
Głusk	czwartek	Nowicka Urszula
Jastków	wtorek	Kniaziuk Wojciech
Niemce	czwartek	Nankiewicz Agnieszka
Wólka	wtorek	Podlodowska Renata
ZDR Elizówka	środa, piątek poniedziałek wtorek środa czwartek piątek	Kicińska Jadwiga Smit Adela Nankiewicz Agnieszka Nowicka Urszula Podlodowska Renata Kniaziuk Wojciech

### IV. Usługi zewnętrzne (odpłatne) wynikające z Ustawy o jednostkach doradztwa rolniczego

Patrz: Tabela - Zestawienie usług doradczych w 2011 roku.

### V. Podnoszenie własnych kwalifikacji zawodowych

Temat kształcenia	Organizator kształcenia	Forma kształcenia	Okres realizacji	Nazwisko i imię uczestnika – doradcy
Szkolenia ekologiczne	LODR	Szkolenie	2011	Smit Adela Kniaziuk Wojciech Nankiewicz

Szkolenia ekonomiczne	LODR	Szkolenia seminaria	2011	Agnieszka Nowicka Urszula Podlodowska Renata Kicińska Jadwiga Smit Adela Kniazuk Wojciech Nankiewicz Agnieszka Nowicka Urszula Podlodowska Renata Kicińska Jadwiga Smit Adela Kniazuk Wojciech Nankiewicz Agnieszka Nowicka Urszula Podlodowska Renata Kicińska Jadwiga
Szkolenia technologiczne	LODR	Szkolenia seminaria konferencje		Kniazuk Wojciech Nankiewicz Agnieszka Nowicka Urszula Podlodowska Renata Kicińska Jadwiga

#### **VI. Działania administracyjne na rzecz organów nadzoru lub podmiotów współpracujących:**

Współpraca z Urzędami Gmin, sołectwami, ARiMR, Uniwersytetem Przyrodniczym, ARR, Rynkiem Hurtowym Elizówka, ZSz R w Niemcach, Inspekcja Ochrony Roślin, przygotowanie meldunków i szacunków dot. sytuacji w rolnictwie na terenie działania ZDR.



## 11. ZDR W BYCHAWIE

Siedziba ZDR: **ul. Mickiewicza 15, 23-100 Bychawa**

Kierownik ZDR: **Jan Sobieś**

Rejon działania:

gminy: **Bychawa, Jabłonna, Krzczonów, Strzyżewice, Wysokie, Zakrzew**

### I. Działalność doradcza

Nazwisko i imię doradcy	Temat zadania upowszechnieniowego	Ilość gospodarstw objętych zadaniem
Motyka Wiesław	1/R - Wdrażanie nowoczesnych, ekonomicznie uzasadnionych i bezpiecznych dla środowiska technologii produkcji roślinnej	4
	2/R - Poprawa produktywności poprzez ograniczenie zakwaszenia gleb	2
	3/R - Racjonalizacja nawożenia w oparciu o analizę zasobności gleby oraz właściwy płodozmian i uprawę poplonów	4
Ścibak Anna	PWGDIA/1 - Poprawa dochodowości gospodarstw, pozyskiwanie dodatkowych źródeł dochodu b) poprawa dochodowości gospodarstw rolnych	1
	PWGDIA/2 - Tworzenie i poprawa bazy turystycznej, poprawa atrakcyjności oferty a) agroturystyka	4
	PWGDIA/3 - Poprawa standardu i jakości życia mieszkańców wsi c) zachowanie dziedzictwa kulturowego i kulinarnego	4
	PWGDIA/4 - Aktywizacja społeczności wiejskiej a) współpraca z organizacjami pozarządowymi, LGD, KGW	1
Kowalski Cezary	E/1 - Wykorzystanie przez producentów rolnych rachunku ekonomicznego w prowadzonym gospodarstwie rolnym	1
	E/2 - Wdrożenie i prowadzenie zapisów księgowych pod potrzeby rozliczania podatku VAT na zasadach ogólnych	1
	E/3 - Analiza przychodów oraz kosztów działalności produkcyjnej i sprzedażowej gospodarstwa w oparciu o zastosowanie kalkulacji kosztów a) doradztwo ekonomiczne związane z podnoszeniem efektywności	1

	<p>produkcji zwierzęcej/ m.in. w produkcji mleka, żywca wieprzowego i wołowego itp./</p> <p>b) doradztwo ekonomiczne związane z podnoszeniem efektywności produkcji roślinnej (m. in. dla ziół, tytoniu, chmielu, plantacji nasiennych, pszczoł, szkółki drzew ozdobnych, lnu, konopi, leszczyny)</p>	7
Jarzyna Maria	<p>1/R - Wdrażanie nowoczesnych, ekonomicznie uzasadnionych i bezpiecznych dla środowiska technologii produkcji roślinnej</p> <p>2/R - Poprawa produktywności poprzez ograniczenie zakwaszenia gleb</p> <p>3/R - Racjonalizacja nawożenia w oparciu o analizę zasobności gleby oraz właściwy płodozmian i uprawę poplonów</p>	4 2 4
Tylus Marcin	<p>1/Z - Poprawa efektywności produkcji mleka</p> <p>4/Z - Produkcja tuczników wysokiej jakości</p> <p>6/Z - Poprawa dobrostanu zwierząt zgodnie z wymogami UE</p> <p>7/Z - Budowa urządzeń do przechowywania odchodów zwierzęcych zgodnie z przepisami ochrony środowiska</p>	2 1 6 1
Sobieś Jan	1/R - Wdrażanie nowoczesnych, ekonomicznie uzasadnionych i bezpiecznych dla środowiska technologii produkcji roślinnej	2
Dębski Jarosław	<p>EOŚ/3 - Technologia uprawy wybranego gatunku roślin ogrodniczych w gospodarstwie ekologicznym</p> <p>EOŚ/5 - Upowszechnianie w gospodarstwie elementów agrotechniki wpływających na podniesienie żyzności gleby poprzez zwiększenie udziału motylkowatych w strukturze zasiewów</p> <p>EOŚ/6 - Poprawa stanu sanitarnego gospodarstwa wiejskiego</p>	2 5 3

## II. Działalność oświatowa (szkolenia, seminaria, kursy, konferencje)

Temat – zadanie	Ilość	Forma	Organizacja/ wykład	Okres realizacji	Nazwisko i imię doradcy
Technologia uprawy roślin, dobór odmian, racjonalne nawożenie	2	Szkolenie	Organizacja/ wykład	I-XII 2011	Motyka Wiesław
Wymagania dla gospodarstw rolnych z zakresu cross compliance	2	Szkolenie	Organizacja/ wykład	I-XII 2011	Motyka Wiesław
Program PROW 2007-2013	1	Szkolenie	Organizacja/ wykład	I-XII 2011	Motyka Wiesław
Agroturystyki i turystyki wiejskiej	1	Szkolenie	Organizacja/ wykład	I-XII 2011	Ścibak Anna
Poprawa standardu i jakości życia, w tym -promowanie zdrowego stylu życia, upowszechnianie zasad racjonalnego żywienia,	3	Szkolenie	Organizacja/ wykład	I-XII 2011	Ścibak Anna
Program Rozwoju Obszarów Wiejskich na 2007-2013	2	Szkolenie	Organizacja/ wykład	I-XII 2011	Ścibak Anna, Kowalski Cezary
Vat w rolnictwie	1	Szkolenie	Organizacja/ wykład	I-XII 2011	Kowalski Cezary
Kalkulacje rolnicze	1	Szkolenie	Organizacja/ wykład	I-XII 2011	Kowalski Cezary
Zarządzanie gospodarstwem rolnym	1	Szkolenie	Organizacja/ wykład	I-XII 2011	Kowalski Cezary
Cross Compliance	1	Szkolenie	Organizacja/ wykład	I-XII 2011	Kowalski Cezary
Technologia uprawy roślin, dobór odmian, racjonalne nawożenie	2	Szkolenie	Organizacja /wykład	I-XII 2011	Jarzyna Maria
Wymagania dla gospodarstw rolnych z zakresu cross compliance	1	Szkolenie	Organizacja/ wykład	I-XII 2011	Jarzyna Maria
Program PROW 2007-2013	2	Szkolenie	Organizacja/ wykład	I-XII 2011	Jarzyna Maria
Cross compliance w gospodarstwach prowadzących produkcję zwierzęcą.	3	Szkolenie	Organizacja/ wykład	I-XII 2011	Tylus Marcin
Bydło mleczne	1	Szkolenie	Organizacja/ wykład	I-XII 2011	Tylus Marcin
Trzoda chlewna	1	Szkolenie	Organizacja/ wykład	I-XII 2011	Tylus Marcin
Uprawa zbóż	1	Szkolenie	Organizacja/ wykład	I-XII 2011	Sobieś Jan
Uprawa rzepaku	1	Szkolenie	Organizacja/ wykład	I-XII 2011	Sobieś Jan

Program PROW 2007-2013	1	Szkolenie	Organizacja/ wykład	I-XII 2011	Sobieś Jan
Ekologia	1	Wykład	Organizacja/ wykład	I-XII2011	Dębski Jarosław
Ochrona Środowiska	1	Wykład	Organizacja/ wykład	I-XII2011	Dębski Jarosław
PROW	2	Wykład	Organizacja/ wykład	I-XII2011	Dębski Jarosław
Cross- compliance	1	Wykład	Organizacja/ wykład	I-XII2011	Dębski Jarosław

### III. Działalność informacyjna, upowszechnieniowa i promocyjno – reklamowa

a. działania o charakterze masowym (m.in. broszury, ulotki, artykuły, wystawy)

Opis zadania	Ilość	Okres realizacji	Nazwisko i imię doradcy
Udział w organizacji dożynek gminnych i powiatowych	8	VII-IX 2011	Motyka Wiesław, Ścibak Anna, Kowalski Cezary, Jarzyna Maria, Marcin Tylus, Dębski Jarosław
Udział w organizacji DOD	2	VI 2011	Motyka Wiesław, Jarzyna Maria
Prenumerata aktualności rolniczych	50	I-XII 2011	Motyka Wiesław, Jarzyna Maria

b. harmonogram dyżurów w gminach

Gmina	Dzień tygodnia	Nazwisko i imię doradcy
Bychawa	wtorek	Tylus Marcin
Jabłonna	czwartek	Kowalski Cezary
Krzczonów	piątek	Ścibak Anna
Strzyżewice	czwartek	Dębski Jarosław
Wysokie	środa	Motyka Wiesław
Zakrzew	środa	Jarzyna Maria

### IV. Usługi zewnętrzne (odpłatne) wynikające z Ustawy o jednostkach doradztwa rolniczego

Patrz: Tabela - Zestawienie usług doradczych w 2011 roku.

## V. Podnoszenie własnych kwalifikacji zawodowych

Temat kształcenia	Organizator kształcenia	Forma kształcenia	Okres realizacji	Nazwisko i imię uczestnika – doradcy
Cross compliance	LODR	kurs	I-XII	Ścibak Anna,
Projektowanie ogrodów	LODR	kurs	I-XII	Ścibak Anna,
Kurs komputerowy	LODR	kurs	I-XII	Motyka Wiesław, Ścibak Anna, Kowalski Cezary, Jarzyna Maria, Tylus Marcin, Jan Sobieś, Dębski Jarosław
Wg zapotrzebowania	LODR	szkolenie	I-XII	Motyka Wiesław, Ścibak Anna, Kowalski Cezary, Jarzyna Maria, Tylus Marcin, Jan Sobieś, Dębski Jarosław

## VI. Działania administracyjne na rzecz organów nadzoru lub podmiotów współpracujących:

Współpraca z samorządami gminnymi, ARIMR, ARR, Stowarzyszeniami, podmiotami pracującymi na rzecz rolnictwa.

## 12. ZDR W BELŻYCACH

Siedziba ZDR: **ul. Fabryczna 2B, 24-200 Belżyce**

Kierownik ZDR: **Maria Mazurek**

Rejon działania:

gminy: **Belżyce, Borzechów, Konopnica, Niedrzwica Duża, Wojciechów**

### I. Działalność doradcza

Nazwisko i imię doradcy	Temat zadania upowszechnieniowego	Ilość gospodarstw objętych zadaniem
Wójcik Anna	1/R - Wdrażanie nowych, ekonomicznie uzasadnionych i bezpiecznych dla środowiska technologii produkcji roślinnej	4
	2/R - Poprawa produktywności poprzez ograniczenie zakwaszania gleb	3
	3/R - Racjonalizacja nawożenia w oparciu o analizę zasobności gleby oraz właściwy płodozmian i uprawę poplonów	3
Dziekanowski Zbigniew	1/Z - Poprawa efektywności produkcji mleka	4
	2/Z - Poprawa żywca wołowego wysokiej jakości	1
	3/Z - Efektywna produkcja prosiąt	1
	4/Z - Produkcja tuczników wysokiej jakości	4
Smoleń-Pyszniak Halina	1/O - Nowoczesny sad ziarnkowy	2
	3/O - Nowoczesna plantacja krzewów jagodowych	4
	6/O - Nowoczesna uprawa warzyw polowych	4
Mazurek Maria	1/O - Nowoczesny sad ziarnkowy	1
	3/O - Nowoczesna plantacja krzewów jagodowych	1
Łyjak Iwona	PWGDIA/2 - Tworzenie i poprawa bazy turystycznej, poprawa atrakcyjności oferty	5
	a) agroturystyka	
	PWGDIA/3 - Poprawa standardu i jakości życia mieszkańców wsi	1
	a) estetyzacja wsi i zagrody wiejskiej	
	PWGDIA/4 - Aktywizacja społeczności wiejskiej	1
	a) współpraca z organizacjami pozarządowymi	
	b) współpraca z dziećmi i młodzieżą	2
PWGDIA/1 - Poprawa dochodowości gospodarstw, pozyskiwanie dodatkowych źródeł dochodu	1	
b) poprawa dochodowości gospodarstw		

## II. Działalność oświatowa (szkolenia, seminaria, kursy, konferencje)

Temat - zadanie	Ilość	Forma	Organizacja /wykład	Okres realizacji	Nazwisko i imię doradcy
Agrotechnika z elementami dobrej praktyki rolniczej przy uprawie zbóż	2	Szkolenie	Organizacja/wykład	I-XII 2011	Wójcik Anna
Nowe odmiany zbóż- charakterystyka i elementy technologii uprawy	1	Szkolenie	Organizacja/wykład	I-XII 2011	
Programy rolnośrodowiskowe	1	Szkolenie	Organizacja/wykład	I-XII 2011	
Zasady wzajemnej zgodności	1	Szkolenie	Organizacja/wykład	I-XII 2011	
Żywnienie bydła i choroby metaboliczne	1	Szkolenie	Organizacja/wykład	I-III.2011	Dziekanowski Zbigniew
Żywnienie świń	1	Szkolenie	Organizacja/wykład	I-III.2011	
PROW 2007-2013	1	Szkolenie	Organizacja/wykład	I-III.2011	
Zasada wzajemnej zgodności	1	Szkolenie	Organizacja/wykład	I-III.2011	
Programy rolnośrodowiskowe	1	Szkolenie	Organizacja/wykład	I-III.2011	
Nowoczesna uprawa, nawożenie i ochrona sadów	1	Szkolenie	Organizacja/wykład	I-III.2011	Smoleń-Pyszniak Halina
Nowoczesna uprawa, nawożenie i ochrona malin	1	Szkolenie	Organizacja/wykład	I-III.2011	
PROW 2007-2013	1	Szkolenie	Organizacja/wykład	I-III.2011	
Zasada wzajemnej zgodności	1	Szkolenie	Organizacja/wykład	I-III.2011	
Programy rolnośrodowiskowe	1	Szkolenie	Organizacja/wykład	I-III.2011	
Rozwój przedsiębiorczości na terenach wiejskich podejmowane przez gospodarstwa rolne	1	Szkolenie	Organizacja/wykład	I-XII. 2011	Łyjak Iwona

dodatkowej działalności pozarolniczej					
Pozyskiwania funduszy z Programu Rozwoju Obszarów Wiejskich na lata 2007-2013	1	Szkolenie	Organizacja/wykład	I-XII. 2011	
Poprawa standardu jakości życia w tym promowanie zdrowego stylu życia, upowszechnianie zdrowego stylu życia	2	Szkolenie	Organizacja/wykład	I-XII. 2011	
Dziedzictwo kulturowe i kulinarne w tym pokaz produktów regionalnych i tradycyjnych	1	Szkolenie	Organizacja/wykład	I-XII. 2011	
Szkolenia powiatowe:					
Szkolenie z produkcji roślinnej	1	Szkolenie	Organizacja/wykład	Cały rok	Wójcik Anna
Szkolenie z produkcji zwierzęcej	1	Szkolenie	Organizacja/wykład	Cały rok	Dziekanowski Zbigniew
Szkolenie z produkcji ogrodniczej	1	Szkolenie	Organizacja/wykład	Cały rok	Smoleń Halina

### III. Działalność informacyjna, upowszechnieniowa i promocyjno – reklamowa

a. działania o charakterze masowym (m.in. broszury, ulotki, artykuły, wystawy)

Opis zadania	Ilość	Okres realizacji	Nazwisko i imię doradcy
Prenumerata gazety „AR Rynek”	25	X-XI 2011	Wójcik Anna
Organizowanie wystawy dożynkowej	1	VIII-IX 2011	
Artykuł do gazety	1	Cały rok	
Prenumerata gazety „AR Rynek”	25	X-XI 2011	Dziekanowski Zbigniew
Organizowanie wystawy dożynkowej	1	VIII-IX 2011	
Artykuł do gazety	1	Cały rok	



Prenumerata gazety „AR Rynek”	25	X-XI 2011	Smoleń-Pyszniak Halina
Organizowanie wystawy dożynkowej	2	VIII-IX 2011	
Artykuł do gazety	2	Cały rok	
Organizowanie wystawy-dożynki powiatowe	1	VIII-IX 2011	Mazurek Maria
Prenumerata gazety „AR Rynek”	25	X-XI 2011	Łyjak Iwona
Artykuł do gazety	1	Cały rok	
Organizowanie wystawy dożynkowej	2	VIII-IX. 2011	

b. harmonogram dyżurów w gminach

Gmina	Dzień tygodnia	Nazwisko i imię doradcy
Bełżyce (dyżur w ZDR)	wtorek	Wójcik Anna
Borzechów	wtorek	Dziekanowski Zbigniew
Niedzwica Duża	poniedziałek	Smoleń-Pyszniak Halina
Konopnica	czwartek	Mazurek Maria
Wojciechów	wtorek	Łyjak Iwona

#### IV. Usługi zewnętrzne (odpłatne) wynikające z Ustawy o jednostkach doradztwa rolniczego

Patrz: Tabela - Zestawienie usług doradczych w 2011 roku.

#### V. Podnoszenie własnych kwalifikacji zawodowych

Temat kształcenia	Organizator kształcenia	Forma kształcenia	Okres realizacji	Nazwisko i imię uczestnika - doradcy
Rośliny genetycznie modyfikowane	LODR Końskowola	Wykład/seminarium	Cały rok	Wójcik Anna
Aspekty nowoczesnych technologii w uprawach roślin	LODR Końskowola	Wykład/seminarium	Cały rok	
Produkcja energii odnawialnej na obszarach wiejskich	LODR Końskowola	Wykład/seminarium	Cały rok	
Świadczenie usług doradczych dla rolników- praktyczna ocena gospodarstwa	LODR Końskowola; ARiMR; Powiatowy Lekarz Weterynarii; WIORiN	Szkolenie praktyczne	Cały rok	

Organizacja rozrodu oraz bazy paszowej w gospodarstwie trzodowym	LODR Końskowola	Wykład/seminarium	Cały rok	Dziekanowski Zbigniew
Organizacja rozrodu oraz bazy paszowej w gospodarstwie produkującym mleko oraz żywiec wołowy	LODR Końskowola	Wykład/seminarium	Cały rok	
PROW 2007-2013	LODR Końskowola; ARiMR	Wykład/seminarium	Cały rok	
Programy rolnośrodowiskowe- zmiany	LODR Końskowola; ARiMR	Wykład/seminarium	Cały rok	
Zasada wzajemnej zgodności	LODR Końskowola; ARiMR	Wykład/seminarium	Cały rok	
Świadczenie usług doradczych dla rolników- praktyczna ocena gospodarstwa	LODR Końskowola; ARiMR; Powiatowy Lekarz Weterynarii; WIORiN	Szkolenie praktyczne	Cały rok	
Nowoczesna ochrona sadów i krzewów owocowych	LODR Końskowola	Wykład/seminarium	Cały rok	Smoleń- Pysznik Halina
Nowoczesna uprawa warzyw	LODR Końskowola	Wykład/seminarium	Cały rok	
Programy rolnośrodowiskowe- zmiany	LODR Końskowola; ARiMR	Wykład/seminarium	Cały rok	
Zasada wzajemnej zgodności	LODR Końskowola; ARiMR	Wykład/seminarium	Cały rok	
Świadczenie usług doradczych dla rolników- praktyczna ocena gospodarstwa	LODR Końskowola; ARiMR; Powiatowy Lekarz Weterynarii; WIORiN	Szkolenie praktyczne	Cały rok	

Seminaria z zakresu produkcji sadowniczej	LODR Końskowola; ISiK Skierniewice; UP Lublin	Szkolenia, seminaria	Cały rok	Mazurek Maria
Seminaria z zakresu produkcji warzywniczej	LODR Końskowola; IW Skierniewice; UP Lublin	Szkolenia, seminaria	Cały rok	
Programy rolnośrodowiskowe	LODR Końskowola; ARiMR	Szkolenia, seminaria	Cały rok	
Świadczenie usług doradczych dla rolników- praktyczna ocena gospodarstwa	LODR Końskowola; ARiMR; Powiatowy Lekarz Weterynarii; WIORiN	Szkolenie praktyczne	Cały rok	
Szkolenie z zakresu przedsiębiorczości	LODR Końskowola	Szkolenia, seminaria	I-XII. 2011	Iwona Łyjak
Szkolenie z zakresu pozyskiwania środków unijnych	LODR Końskowola	Szkolenia, seminaria	I-XII. 2011	
Świadczenie usług doradczych dla rolników- praktyczna ocena gospodarstwa	LODR Końskowola; ARiMR; Powiatowy Lekarz Weterynarii; WIORiN	Szkolenie praktyczne	Cały rok	
Programy rolnośrodowiskowe	LODR Końskowola; ARiMR	Szkolenia, seminaria	Cały rok	
Zasada wzajemnej zgodności	LODR Końskowola; ARiMR	Szkolenia, seminaria	Cały rok	

#### **VI. Działania administracyjne na rzecz organów nadzoru lub podmiotów współpracujących:**

- Współpraca z UG , z sołectwami oraz z samorządami gmin: Bełżyce, Borzechów, Konopnica, Niedrzwica Duża, Wojciechów.
- Współpraca z firmami działającymi na terenie gmin.

- Współpraca z grupami producenckimi, Zrzeszeniami i Stowarzyszeniami działającymi na terenie powiatu.
- Współpraca a ARiMR oraz ARR.
- Współpraca ze Starostwem Powiatowym.
- Współpraca z WIORiN.
- Współpraca z LGD, klubami 4 H, GOK.

### 13. ZDR W ŁĘCZNEJ

Siedziba ZDR: **ul. Jana Pawła II 95, 21-010 Łęczna**

Kierownik ZDR: **Anita Gębka**

Rejon działania:

gminy: **Cyców, Ludwin, Łęczna, Milejów, Puchaczów, Spiczyn**

#### I. Działalność doradcza

Nazwisko i imię doradcy	Temat zadania upowszechnieniowego	Ilość gospodarstw objętych zadaniem
Dudek Antoni	1/R - Wdrażanie nowoczesnych, ekonomicznie uzasadnionych i bezpiecznych dla środowiska technologii produkcji roślinnej	5
	3/R - Racjonalizacja nawożenia w oparciu o analizę zasobności gleby oraz właściwy płodozmian i uprawę poplonów	3
	6/R - Dobór maszyn i urządzeń w nowoczesnych technologiach uprawy i zbioru roślin	2
Gębka Anita	E/3 - Analiza przychodów oraz kosztów działalności produkcyjnej i sprzedażowej gospodarstwa w oparciu o zastosowanie kalkulacji kosztów b) doradztwo ekonomiczne związane z podnoszeniem efektywności produkcji roślinnej / m.in. dla ziół, tytoniu, chmielu, plantacji nasiennych, pszczoł, szkółki roślin ozdobnych i owocowych, lnu, konopi, leszczyny itp./	2
Janociński Grzegorz	1/O - Nowoczesny sad ziarnkowy	2
	6/O - Nowoczesna uprawa warzyw polowych	6
	8/O - Towarowa uprawa leszczyny wielkoowocowej	2
Klimek Anna	PWGDIA/1 - Poprawa dochodowości gospodarstw, pozyskiwanie dodatkowych źródeł dochodu b) poprawa dochodowości gospodarstw rolnych	1
	PWGDIA/2 - Tworzenie i poprawa bazy turystycznej, poprawa atrakcyjności oferty a) agroturystyka	2
	b) turystyka wiejska	1
	PWGDIA/3 - Poprawa standardu i jakości życia mieszkańców wsi	2
	c) zachowanie dziedzictwa	

	kulturowego i kulinarnego PWGDIA/4 - Aktywizacja społeczności wiejskiej a) współpraca z organizacjami pozarządowymi, LGD, KGW	4
Maik Tomasz	EOŚ/2 - Technologia uprawy wybranego gatunku roślin rolniczych w gospodarstwie ekologicznym EOŚ/3 - Technologia uprawy wybranego gatunku roślin ogrodniczych w gospodarstwie ekologicznym EOŚ/5 - Upowszechnianie w gospodarstwie elementów agrotechniki wpływających na podniesienie żyzności gleby poprzez zwiększenie udziału motylkowatych w strukturze zasiewów	4  3  3
Urban Bożena	1/Z - Poprawa efektywności produkcji mleka 2/Z - Produkcja żywca wołowego wysokiej jakości 3/Z - Efektywna produkcja prosiąt 4/Z - Produkcja tuczników wysokiej jakości 6/Z - Poprawa dobrostanu zwierząt zgodnie z wymogami UE	3  1  1  1  4
Wrońska Elżbieta	PWGDIA/2 - Tworzenie i poprawa bazy turystycznej, poprawa atrakcyjności oferty a) agroturystyka PWGDIA/3 - Poprawa standardu i jakości życia mieszkańców wsi a) estetyzacja wsi i zagrody c) zachowanie dziedzictwa kulturowego i kulinarnego PWGDIA/4 - Aktywizacja społeczności wiejskiej a) współpraca z organizacjami pozarządowymi, LGD, KGW	4   1 2  3

## II. Działalność oświatowa (szkolenia, seminaria, kursy, konferencje)

Temat – zadanie	Ilość	Forma	Organizacja/ wykład	Okres realizacji	Nazwisko i imię doradcy
Nowoczesne technologie uprawy zbóż	2	Szkolenie	Organizacja/ wykład	I-IV kw.	Dudek Antoni
Nowe tendencje w uprawie rzepaku	2	Szkolenie	Organizacja/ wykład	I-IV kw.	

Rola i znaczenie wapnowania gleb	1	Szkolenie	Organizacja/ wykład	I-IV kw.	
Podatek VAT w gospodarstwach rolnych, rozliczanie na zasadach ogólnych	1	Szkolenie	Organizacja	I-IV kw.	Gębka Anita
Kredyty preferencyjne dla rolników	1	Szkolenie	Organizacja/ wykład	I-IV kw.	
PROW 2007-2013	1	Szkolenie	Organizacja/ wykład	I-IV kw.	
Nowe tendencje w uprawie warzyw polowych – ochrona przed chorobami i szkodnikami	3	Szkolenie	Organizacja/ wykład	I-IV kw.	Janociński Grzegorz
Nowoczesna ochrona w sadzie owocowym	1	Szkolenie	Organizacja	I-IV kw.	
Nowoczesna ochrona na plantacji leszczyny wielkoowocowej	1	Szkolenie	Organizacja/ wykład	I-IV kw.	
Aktywizacja społeczności wiejskich do podejmowania wspólnych przedsięwzięć	2	Szkolenie	Organizacja/ wykład	I-IV kw.	Klimek Anna
Dziedzictwo kulturowe i kulinarne w tym produkty regionalne i tradycyjne	1	Szkolenie	Organizacja/ wykład	I-IV kw.	
Program Rozwoju Obszarów Wiejskich na lata 2007-2013	2	Szkolenie	Organizacja/ wykład	I-IV kw.	
Gospodarowanie metodami ekologicznymi	1	Szkolenie	Organizacja	I-IV kw.	Maik Tomasz
Program rolnośrodowiskowy	3	Szkolenie	Organizacja/ wykład	I-IV kw.	
Wpływ ekstensywnej gospodarki łąkowo - pastwiskowej na zachowanie cennych siedlisk przyrodniczych oraz poprawę dochodowości rolnika.	1	Szkolenie	Organizacja/ wykład	I-IV kw.	
Dobrostan zwierząt zgodnie z wymogami UE	2	Szkolenie	Organizacja/ wykład	I-IV kw.	Urban Bożena
	1	Szkolenie	Organizacja/ wykład	I-IV kw.	

Efektywna produkcja prosiąt. Choroby i zagrożenia w produkcji trzody chlewnej	1	Szkolenie	Organizacja	I-IV kw.	Wrońska Elżbieta
Żywienie krów mlecznych i poprawa efektywności produkcji mleka	1	Szkolenie	Organizacja/ wykład	I-IV kw.	
Bydło mięsne – rasy, hodowla, systemy utrzymania	2	Szkolenie	Organizacja/ wykład	I-IV kw.	
Aktywizacja społeczności wiejskich do podejmowania wspólnych przedsięwzięć	2	Szkolenie	Organizacja/ wykład	I-IV kw.	
Dziedzictwo kulturowe i kulinarne w tym produkty regionalne i tradycyjne	1	Szkolenie	Organizacja/ wykład	I-IV kw.	
Program Rozwoju Obszarów Wiejskich na lata 2007-2013					

### III. Działalność informacyjna, upowszechnieniowa i promocyjno – reklamowa

a. działania o charakterze masowym (m.in. broszury, ulotki, artykuły, wystawy)

Opis zadania	Ilość	Okres realizacji	Nazwisko i imię doradcy
Udział w organizacji wystawy produktów rolnych na dożynkach gminnych i powiatowych	3	III kw.	Dudek Antoni Gębka Anita Janociński Grzegorz Klimek Anna Maik Tomasz Urban Bożena Wrońska Elżbieta
Prenumerata gazety Lubelskie Aktualności Rolnicze	25 25 25 25 25 25 25	IV kw.	Dudek Antoni Gębka Anita Janociński Grzegorz Klimek Anna Maik Tomasz Urban Bożena Wrońska Elżbieta
Babska Niedziela /festyn rodzinny/ - konkurs potraw tradycyjnych	1 1 1 1 1	II-III kw.	Dudek Antoni Gębka Anita Janociński Grzegorz Klimek Anna Maik Tomasz



Święto Jesieni w Kazimierzu Dolnym  Wystawa Symboli Świąt Wielkanocnych Artykuł do gazety Lubelskie Aktualności Rolnicze	1	IV kw.	Urban Bożena
	1		Wrońska Elżbieta
	1	II-III kw.	Klimek Anna
	1		Wrońska Elżbieta
	1		Klimek Anna
	1	I-IV kw.	Wrońska Elżbieta
	1		Dudek Antoni
	1		Janociński Grzegorz
1		Urban Bożena	

b. harmonogram dyżurów w gminach

Gmina	Dzień tygodnia	Nazwisko i imię doradcy
Cyców	Wtorek	Dudek Antoni
Ludwin	Poniedziałek	Janociński Grzegorz
Łączna /biuro ZDR/	Wtorek	Wrońska Elżbieta
Milejów	Wtorek	Maik Tomasz
Puchaczów	Wtorek	Urban Bożena
Spiczyn	Wtorek	Klimek Anna
Łączna /biuro ZDR/	Poniedziałek	Gębka Anita

**IV. Usługi zewnętrzne (odpłatne) wynikające z Ustawy o jednostkach doradztwa rolniczego**

Patrz: Tabela - Zestawienie usług doradczych w 2011 roku.

**V. Podnoszenie własnych kwalifikacji zawodowych**

Temat kształcenia	Organizator kształcenia	Forma kształcenia	Okres realizacji	Nazwisko i imię uczestnika – doradcy
Uczestnictwo w szkoleniach specjalistycznych i wyjazdach szkoleniowych	LODR w Końskowoli CDR Brwinów CDR Radom ARiMR	Szkolenie oraz szkolenie praktyczne	I-IV kw.	Dudek Antoni Gębka Anita Janociński Grzegorz Klimek Anna Maik Tomasz Urban Bożena Wrońska Elżbieta

## **VI. Działania administracyjne na rzecz organów nadzoru lub podmiotów współpracujących:**

- Prowadzenie dokumentacji biurowej, dokumentacji gospodarstw współpracujących.
- Sprawozdawczość miesięczna, roczna, meldunki, ankietyzacja, archiwizacja.
- Dyżury w Urzędach Gmin i ZDR.
- Przygotowywanie planów pracy, harmonogramów, programów szkoleń i materiałów na szkolenia, notatek z lustracji gospodarstw itp.
- Współpraca z samorządami powiatu Łęczyńskiego: Starostwem Powiatowym w Łęcznej i Urzędami Gmin oraz sołtysami.
- Współpraca z bankami- teren powiatu Łęczyńskiego
- Współpraca ze Szkołami Rolniczymi- teren powiatu Łęczyńskiego.
- Współpraca z organizacjami pozarządowymi, LGD, KGW, Ośrodkami Kultury.
- Monitoring skupu:
  - owoców i warzyw
  - zbóż
  - żywca wieprzowego i wołowego
  - targ Łęczna
- Monitoring występowania szkodników
- Zbieranie informacji do gazety Aktualności Rolnicze-Rynek(nawozy, środki ochrony roślin, materiały budowlane, usługi)
- Lustracja gospodarstw pod potrzeby kredytowe.
- Przygotowanie szacunków plonów, oceny przezimowania, stanu upraw, zaawansowania prac polowych, ankiet agrotechnicznych.
- Udział w komisjach szacujących szkody.
- Współpraca z ARiMR.
- Współpraca ze Stowarzyszeniem Kobiet Powiatu Łęczyńskiego.
- Sporządzanie kalkulacji kosztów.

## 14. ZDR W OPOLU LUBELSKIM

Siedziba ZDR: **ul. Fabryczna 23, 24-300 Opole Lubelskie**

Kierownik ZDR: **Zbigniew Szafran**

Teren działania:

gminy: **Chodel, Józefów nad Wisłą, Karczmiska, Łaziska, Opole Lubelskie, Poniatowa, Wilków**

### I. Działalność doradcza

Nazwisko i imię doradcy	Temat zadania upowszechnieniowego	Ilość gospodarstw objętych zadaniem
Suchowolak Paweł	1/Z - Poprawa efektywności produkcji mleka	3
	3/Z - Efektywna produkcja prosiąt	3
	4/Z - Produkcja tuczników wysokiej jakości	4
Galuba Jan	2/O - Nowoczesny sad pestkowy (wiśnie)	3
	3/O - Nowoczesna plantacja krzewów jagodowych	6
	4/O - Nowoczesna uprawa truskawek w gruncie	1
Pinkiewicz Aldona	1/O - Nowoczesny sad ziarnkowy	4
	2/O - Nowoczesny sad pestkowy	4
	3/O - Nowoczesna plantacja krzewów jagodowych	2
Szafran Zbigniew	3/O - Nowoczesna plantacja krzewów jagodowych	2
Drozdowska Teresa	1/R - Wdrażanie nowoczesnych, ekonomicznie uzasadnionych i bezpiecznych dla środowiska technologii produkcji roślinnej	6
	2/R - Poprawa produktywności poprzez ograniczenie zakwaszenia gleb	3
	3/R - Racjonalizacja nawożenia w oparciu o analizę zasobności gleby oraz właściwy płodozmian i uprawę poplonów	1
Molesta Ewelina	EOŚ/3 - Technologia uprawy wybranego gatunku roślin ogrodnich w gospodarstwie ekologicznym	2
	EOŚ/5 - Upowszechnianie w gospodarstwie elementów agrotechniki wpływających na podniesienie żyzności gleby poprzez zwiększenie udziału motylkowych w strukturze zasiewów	4
	EOŚ/6 - Poprawa stanu sanitarnego gospodarstwa wiejskiego	4
Kasperska Anna	PWGDiA/1 - Poprawa dochodowości gospodarstw pozyskiwanie dodatkowych źródeł dochodu	

	b) poprawa dochodowości gospodarstw rolnych PWGDiA/2 - Tworzenie i poprawa bazy turystycznej, poprawa atrakcyjności oferty a) agroturystyka b) turystyka wiejska PWGDiA/3 - Poprawa standardu i jakości życia mieszkańców wsi c) zachowanie dziedzictwa kulturowego PWGDiA/4 - Aktywizacja społeczności wiejskiej a) współpraca z organizacjami pozarządowymi, LGD, KGW	3  2 1  1  3
Krzyżanowska Zofia	E/1 - Wykorzystanie przez producentów rolnych rachunku ekonomicznego w prowadzonym gospodarstwie rolnym E/3 - Analiza przychodów oraz kosztów działalności produkcyjnej i sprzedażowej gospodarstwa w oparciu o zastosowanie kalkulacji kosztów: b) doradztwo ekonomiczne związane z podnoszeniem efektywności produkcji roślinnej	5      5

## II. Działalność oświatowa (szkolenia, seminaria, kursy, konferencje)

Temat - zadanie	Ilość	Forma	Organizacja/ wykład	Okres realizacji	Nazwisko i imię doradcy
Problemy w ochronie roślin sadowniczych w sezonie wegetacyjnym 2010 r. Zalecenia na 2011r.  Zasada Wzajemnej Zgodności	1	Szkolenie powiatowe – inauguracja szkolenia rolniczego w powiecie opolskim	Organizacja/ wykład	I połowa stycznia	Szafran Zbigniew
Bieżące zalecenia dotyczące ochrony sadów i jagodników przed chorobami i szkodnikami  Zasada Wzajemnej Zgodności		Szkolenie branżowe – powiatowe (związane ze Świętem Sadów w Józefowie nad Wisłą)	Organizacja/ wykład	I połowa maja	Szafran Zbigniew
Żywienie trzody chlewnej	1	Szkolenie branżowe-powiatowe	Organizacja	luty / marzec	Paweł Suchowolak

Uprawa i ochrona krzewów jagodowych z szczególnym uwzględnieniem malin,  Wybrane zagadnienia z PROW 2007-2013	5	Szkolenie wiejskie	Organizacja/ wykład	styczeń -luty	Galuba Jan
Problemy w ochronie roślin sadowniczych w sezonie wegetacyjnym 2009 r. Zalecenia na 2010 r.	1	Szkolenie - Gminne Dni Doradztwa Rolniczego	Organizacja	styczeń -luty	Drozdowska Teresa
Uprawa i ochrona krzewów jagodowych ze szczególnym uwzględnieniem malin	1	Szkolenie - Gminne Dni Doradztwa Rolniczego	Organizacja	styczeń -luty	Drozdowska Teresa
Ochrona zbóż przed chorobami, szkodnikami i chwastami	2	Szkolenie wiejskie	Organizacja/ wykład	styczeń -luty	Drozdowska Teresa
Ochrona okopowych w tym ziemniaków przed chorobami, szkodnikami i chwastami	1	Szkolenie wiejskie	Organizacja	styczeń -luty	Drozdowska Teresa
Problemy w ochronie roślin sadowniczych w sezonie wegetacyjnym 2010 r. Zalecenia na 2010 r. Ochrona i pielęgnacja krzewów jagodowych ze szczególnym uwzględnieniem malin	1	Szkolenie - Gminne Dni Doradztwa Rolniczego	Organizacja	styczeń /luty	Suchowolak Paweł
PROW 2007-2013	1	Szkolenie - Gminne Dni Doradztwa Rolniczego	Organizacja/ wykład	styczeń /luty	Suchowolak Paweł
Dobrostan zwierząt-trzoda chlewna	1	Szkolenie gminne	Organizacja/ wykład	luty	Suchowolak Paweł
Żywienie świń	1	Szkolenie powiatowe	Organizacja	styczeń /luty	Suchowolak Paweł
Bydło mleczne	1	Szkolenie gminne	Organizacja	luty	Suchowolak Paweł
Zasady cięcia zimowego i prowadzenia drzew owocowych	1	Szkolenie	Organizacja	luty	Pinkiewicz Aldona
Dobór odmian w nowo-zakładanych sadach jabłoniowych	1	Szkolenie	Organizacja/w ykład	luty	Pinkiewicz Aldona

Problemy w zwalczaniu chorób i szkodników w sadach i jagodnikach	1	Szkolenie	Organizacja/ wykład	luty	Pinkiewicz Aldona
Bieżące informacje dotyczące PROW 2007-2013	1	Szkolenie	Organizacja/ wykład	marzec	Pinkiewicz Aldona
Bieżące zalecenia dotyczące ochrony maliny letniej i jesiennej	1	Szkolenie praktyczne	Organizacja	maj	Pinkiewicz Aldona
Ochrona środowiska	4	Szkolenie gminne i wiejskie	Organizacja/w ykład	I kwartał	Molesta Ewelina
PROW 2007-2013	1	Szkolenie wiejskie	Organizacja	I kwartał	Molesta Ewelina
Uruchamianie i prowadzenie działalności pozarolniczej w tym agroturystyki i turystyki wiejskiej	2	Szkolenie gminne	Organizacja/w ykład	styczeń - marzec	Kasperska Anna
Plan Rozwoju Obszarów Wiejskich na lata 2007-2013	2	Szkolenie wiejskie	Organizacja/w ykład	styczeń - marzec	Kasperska Anna
Dziedzictwo kulturowe i kulinarne, w tym promocja produktów lokalnych, regionalnych i tradycyjnych	1	Szkolenie	Organizacja/ wykład	wrzesień	Kasperska Anna
Zasady udzielania kredytów preferencyjnych	1	Szkolenie gminne, wiejskie	Organizacja/w ykład	styczeń	Krzyżanowska Zofia
Rachunkowość rolna	1	Szkolenie	Organizacja	luty	Krzyżanowska Zofia
Grupy producentów rolnych	1	Szkolenie	Organizacja	luty	Krzyżanowska Zofia
PROW 2007-2013	2	Szkolenie gminne, wiejskie	Organizacja/w ykład	marzec	Krzyżanowska Zofia

### III. Działalność informacyjna, upowszechnieniowa i promocyjno – reklamowa

a. działania o charakterze masowym( m.in. broszury, ulotki, artykuły, wystawy)

Opis zadania	Ilość planowanych usług	Okres realizacji	Nazwisko i imię doradcy
Rozprowadzanie broszur dla rolników (zgodnie z zapotrzebowaniem)	według potrzeb	cały rok	Drozdowska Teresa Galuba Jan Kasperska Anna Krzyżanowska Zofia Molesta Ewelina, Pinkiewicz Aldona Suchowolak Paweł Szafran Zbigniew

Rozprowadzanie ulotek dotyczących funduszy strukturalnych	według potrzeb	cały rok	Drozdowska Teresa Galuba Jan Kasperska Anna Krzyżanowska Zofia Molesta Ewelina, Pinkiewicz Aldona Suchowolak Paweł Szafran Zbigniew
Wywieszanie informacji dla rolników na tablicach informacyjnych w gminie oraz na terenie działania ZDR	według potrzeb	cały rok	Drozdowska Teresa Galuba Jan Kasperska Anna Krzyżanowska Zofia Molesta Ewelina, Pinkiewicz Aldona Suchowolak Paweł Szafran Zbigniew
Artykuły do lokalnych wydawnictw	według potrzeb	cały rok	Szafran Zbigniew Krzyżanowska Zofia
• organizacja wystaw: w tym:		-	-
Wystawy rolnicze w tym dożynkowe	według potrzeb	maj- wrzesień	doradcy ZDR

b. harmonogram dyżurów w gminach

Gmina	Dzień tygodnia	Nazwisko i imię doradcy
Chodel	Wtorek godz. 7. <sup>00</sup> – 15. <sup>00</sup>	Suchowolak Paweł
Józefów nad Wisłą	Czwartek godz. 7. <sup>00</sup> – 15. <sup>00</sup>	Drozdowska Teresa
Karczmiska	Poniedziałek godz. 7. <sup>00</sup> – 15. <sup>00</sup>	Molesta Ewelina
Łaziska	Czwartek godz. 7. <sup>30</sup> – 15. <sup>30</sup>	Kasperska Anna
Opole Lubelskie –biuro ZDR	Poniedziałek – Piątek godz. 7. <sup>00</sup> – 15. <sup>00</sup>	doradcy ZDR
Poniatowa – Urząd Miejski	Wtorek godz. 8. <sup>00</sup> – 16. <sup>00</sup>	Galuba Jan
Wilków – Urząd Gminy	Czwartek godz. 7.15 – 15.15	Pinkiewicz Aldona

**IV. Usługi zewnętrzne (odpłatne) wynikające z Ustawy o jednostkach doradztwa rolniczego**

Patrz: Tabela - Zestawienie usług doradczych w 2011 roku.

## V. Podnoszenie własnych kwalifikacji zawodowych

Temat kształcenia	Organizator kształcenia	Forma kształcenia	Okres realizacji	Nazwisko i imię uczestnika - doradcy
Udział w kursach i szkoleniach branżowych	LODR w Końskowoli	udział w szkoleniu lub kursie branżowym	cały rok	Drozdowska Teresa Galuba Jan Kasperska Anna Krzyżanowska Zofia Molesta Ewelina Pinkiewicz Aldona Suchowolak Paweł Szafran Zbigniew
Samokształcenie z zakresu produkcji ogrodniczej	Pinkiewicz Aldona, Galuba Jan, Szafran Zbigniew	samokształcenie	cały rok	Pinkiewicz Aldona, Galuba Jan, Szafran Zbigniew
Samokształcenie z zakresu produkcji roślinnej	Szafran Zbigniew	samokształcenie	cały rok	Szafran Zbigniew, Drozdowska Teresa
Udział w kursach i szkoleniach związanych z programami rolnośrodowiskowymi	LODR w Końskowoli	udział w szkoleniu	cały rok	Molesta Ewelina, Kasperska Anna, Pinkiewicz Aldona
Samokształcenie z zakresu rolnictwa ekologicznego i programów rolnośrodowiskowych	Molesta Ewelina Kasperska Anna Pinkiewicz Aldona	samokształcenie	cały rok	Molesta Ewelina, Kasperska Anna, Pinkiewicz Aldona
Rachunkowość rolna FADN	LODR w Końskowoli	udział w szkoleniu	cały rok	Galuba Jan, Pinkiewicz Aldona, Drozdowska Teresa



Samokształcenie w tym również poprzez internet	Szafran Zbigniew, Krzyżanowska Zofia, Galuba Jan, Pinkiewicz Aldona, Molesta Ewelina Drozdowska Teresa Kasperska Anna, Suchowolak Paweł	samokształcenie	cały rok	Szafran Zbigniew, Krzyżanowska Zofia, Galuba Jan, Pinkiewicz Aldona, Drozdowska Teresa Kasperska Anna, Molesta Ewelina, Suchowolak Paweł
--	---	-----------------	-------------	--

## **VI. Działania administracyjne na rzecz organów nadzoru lub podmiotów współpracujących:**

- Współpraca z samorządem powiatowym i poszczególnych gmin powiatu opolskiego; udział w Sesjach Rady, Sołtysów oraz posiedzeniach Komisji Rolnych.
- Współpraca z instytucjami działającymi na rzecz rolnictwa; (Bankami istniejącymi na terenie powiatu, Oddziałem Powiatowym WIORiN, Oddziałem Regionalnym ARiMR w Elizówce i BP ARiMR w Opolu Lubelskim, Powiatowym Lekarzem Weterynarii, Okręgową Spółdzielnią Mleczarską w Opolu Lubelskim).
- Współpraca z firmami zajmującymi się skupem i przetwórstwem owoców i warzyw na terenie powiatu opolskiego.
- Współpraca z jednostkami działającymi na rzecz wsi i rolnictwa w powiecie opolskim, Powiatowym Urzędem Pracy, Miejsko-Gminnymi i Gminnymi Ośrodkami Kultury, Szkołami w tym filią Szkoły Rolniczej w Kluczkowicach, Ośrodkami Opieki Społecznej, organizacjami pozarządowymi: Stowarzyszeniami i Lokalną Grupą Działania w Opolu Lubelskim.
- Realizacja zadań zleconych przez Urząd Marszałkowski, Lubelski Urząd Wojewódzki i organy nadzorujące.
- Sporządzenie informacji rynkowych:
  - ceny skupu owoców i warzyw
  - ceny skupu żywca wieprzowego i wołowego
  - ceny targowiskowe wg metodologii badań rynku
  - ceny środków ochrony roślin, nawozów, mleka, pasz, maszyn i urządzeń rolniczych, materiałów budowlanych.

## 15. ZDPP W PUŁAWACH

Siedziba ZDPP: **ul. Pożowska 8, 24-130 Końskowola**

Koordinator ZDPP: **Małgorzata Suszek**

Rejon działania: powiat puławski

gminy: **Markuszów, Kurów, Puławy, Wąwolnica, Końskowola, Janowiec, Kazimierz Dolny, Żyrzyn, Baranów, Nałęczów**

### I. Działalność doradcza

Nazwisko i imię doradcy	Temat zadania upowszechnieniowego	Ilość gospodarstw objętych zadaniem
Suszek Małgorzata	E/3 - Analiza przychodów oraz kosztów działalności produkcyjnej i sprzedażowej gospodarstwa w oparciu o zastosowanie kalkulacji kosztów	
	a) doradztwo ekonomiczne związane z podnoszeniem efektywności produkcji zwierzęcej/ m.in. w produkcji mleka, żywca wieprzowego i wołowego itp./	1
	b) doradztwo ekonomiczne związane z podnoszeniem efektywności produkcji roślinnej / m.in. dla ziół, tytoniu, chmielu, plantacji nasiennych, pszczoł, szkółki roślin ozdobnych i owocowych, lnu, konopi, leszczyny itp. /	1
Pecio Jolanta	PWGDIA/1 - Poprawa dochodowości gospodarstw, pozyskiwanie dodatkowych źródeł dochodu	
	b) poprawa dochodowości gospodarstw rolnych	1
	PWGDIA/2 - Tworzenie i poprawa bazy turystycznej, poprawa atrakcyjności oferty	
	a) agroturystyka	1
	PWGDIA/3 - Poprawa standardu i jakości życia mieszkańców wsi	
c) zachowanie dziedzictwa kulturowego i kulinarnego	3	
Małagocka Anna	PWGDIA/4 - Aktywizacja społeczności wiejskiej	
	a) współpraca z organizacjami pozarządowymi, LGD, KGW	4
	b) współpraca z dziećmi i młodzieżą, szkołami	1
Małagocka Anna	1/O - Nowoczesny sad ziarnkowy	1
	2/O - Nowoczesny sad pestkowy	1
	3/O - Nowoczesna uprawa krzewów jagodowych	5

	4/O - Nowoczesna uprawa truskawek w gruncie	1
	6/O - Nowoczesna uprawa warzyw polowych	2
Kamińska Agata	1/R - Wdrażanie nowoczesnych, ekonomicznie uzasadnionych i bezpiecznych dla środowiska technologii produkcji roślinnej	5
	2/R - Poprawa produktywności poprzez ograniczenie zakwaszenia gleb	2
	3/R - Racjonalizacja nawożenia w oparciu o analizę zasobności gleby oraz właściwy płodozmian i uprawę poplonów	2
	6/R - Dobór maszyn i urządzeń w nowoczesnych technologiach uprawy i zbioru roślin	1
Seroka Tomasz	1/Z - Poprawa efektywności produkcji mleka	4
	4/Z - Produkcja tuczników wysokiej jakości	4
	6/Z - Poprawa dobrostanu zwierząt zgodnie z wymogami UE	2
Kopec Marcin	1/R - Wdrażanie nowoczesnych, ekonomicznie uzasadnionych i bezpiecznych dla środowiska technologii produkcji roślinnej	4
	2/R - Poprawa produktywności poprzez ograniczenie zakwaszenia gleb	3
	3/R - Racjonalizacja nawożenia w oparciu o analizę zasobności gleby oraz właściwy płodozmian i uprawę poplonów	3
Sijka Grzegorz	EOŚ/1 - Poprawa dochodowości gospodarstw rolnych poprzez zmianę systemu produkcji z konwencjonalnej na metody ekologiczne	3
	EOŚ/2 - Technologia uprawy wybranego gatunku roślin rolniczych w gospodarstwie ekologicznym	1
	EOŚ/3 - Technologia uprawy wybranego gatunku roślin ogrodniczych w gospodarstwie ekologicznym	3
	EOŚ/5 - Upowszechnienie w gospodarstwie elementów agrotechniki wpływających na podniesienie żyzności gleby poprzez zwiększenie udziału motylkowych w strukturze zasiewów	3
Bačkowska Barbara	1/Z - Poprawa efektywności produkcji mleka	5
	2/Z - Efektywna produkcja prosiąt	2

	4/Z - Produkcja tuczników wysokiej jakości	2
	6/Z - Poprawa dobrostanu zwierząt zgodnie z wymogami UE	1

Ilość instruktaży w gospodarstwach:  
- współpracujących / pozostałych

Małgorzata Suszek – 10 / 100  
Pecio Jolanta - 100/100  
Baćkowska Barbara – 80 / 180  
Małagocka Anna- 50 / 150  
Kamińska Agata – 60 / 200  
Seroka Tomasz - 60 / 180  
Kopeć Marcin - 60 / 180  
Sijka Grzegorz - 45 / 160

## II. Działalność oświatowa (szkolenia, seminaria, kursy, konferencje)

Temat – zadanie	Ilość	Forma	Organizacja /wykład	Okres realizacji	Nazwisko i imię doradcy
Źródła finansowania w rolnictwie	2	Wykład	2/2	I – XII	Małgorzata Suszek
Fundusze PROW 2007-2013	2	Wykład	2/2	I - XII	
PROW 2007-2013	1	Wykład	1/1	I-XII	Pecio Jolanta
Produkt regionalny, dziedzictwo kulinarne	2	Wykład/ Warsztaty	2/2	I-XII	
Aktywizacja społeczności wiejskiej	2	Wykład	2/2	I-XII	
Choroby i szkodniki roślin jagodowych	2	Wykład	2/1	I-XII	Małagocka Anna
Zasada wzajemnej zgodności	2	Warsztaty Wykład	2/0	I-XII	
Uprawa warzyw polowych	1	Wykład	1/0	I-XII	
Uprawa truskawek w gruncie i tunelach – dobór odmian	1	Seminarium	1/0	II – III	
PROW 2007-2013 – Pakiety rolnośrodowiskowe	1	Wykład	1/1	I-XII	Kamińska Agata
Rola wapnowania	1	Wykład	1/1	I-XII	

i właściwego odczynu gleby w produkcji roślinnej					
Racjonalne nawożenie makro- i mikrośkładnikami w uprawie roślin rolniczych	1	Wykład	1/1	I-XII	
Nowe gatunki zbóż i ich ochrona przed chwastami, chorobami i szkodnikami	1	Wykład	1/1	I-XII	
CC – zasady wzajemnej zgodności	1	Wykład	1/1	I-XII	
Pozyskiwanie funduszy z PROW 2007-2013	1	Wykład	1/1	I-XII	Seroka Tomasz
Żywienie bydła, choroby metaboliczne	1	Wykład	1/1	I-XII	
Zabezpieczenie bazy paszowej	1	Wykład	1/1	I-XII	
Żywienie świń	1	Wykład	1/1	I-XII	
Dobrostan zwierząt	1	Wykład	1/1	I-XII	
Nowoczesne metody zakiszania pasz	1	Seminarium	1/0	X	
Pozyskiwanie funduszy z PROW 2007-2013	2	Wykład	2/2	I-XII	Kopeć Marcin
Rola wapnowania i właściwego odczynu gleby w produkcji roślinnej	1	Wykład	1/1	I-XII	
Racjonalne nawożenie makro- i mikrośkładnikami w uprawie roślin rolniczych	1	Wykład	1/1	I-XII	
Ochrona roślin rolniczych przed chorobami, szkodnikami i chwastami	1	Wykład	1/1	I-XII	
Uprawa nowych odmian zbóż z wykorzystaniem najnowszych technologii	1	Seminarium	1/0	III-IV	
PROW 2007-2013 –	4	Wykład	4/4	I-XII	Sijka Grzegorz

programy rolnośrodowiskowe					
CC – zasady wzajemnej zgodności	1	Wykład	1/1	I-XII	
Czynniki wpływające na efektywną produkcję mleka	1	Wykład	1/0	I-XII	Baćkowska Barbara
Technologia produkcji żywca wieprzowego i wołowego	1	Wykład	1/1	I-XII	
Wymagania zasady wzajemnej zgodności	2	Wykład	2/2	I-XII	
PROW 2007-2013	1	Wykład	1/1	I-XII	

### III. Działalność informacyjna, upowszechnieniowa i promocyjno – reklamowa

a. działania o charakterze masowym (m.in. broszury, ulotki, artykuły, wystawy)

Opis zadania	Ilość	Okres realizacji	Nazwisko i imię doradcy
1. Prenumerata wydawnictw LODR	1	XI 2011	Suszek Małgorzata
2. Dzień Otwartych Drzwi LODR w Końskowoli	1	VI 2011	
3. Dożynki gminne - Kurów, Baranów	2	VIII-IX	
4. Dożynki powiatowe	1	IX 2011	
5. Artykuł w Aktualnościach Rolniczych LODR	1	I-XII 2011	
1. Artykuł do LAR o aktywności kobiet wiejskich w powiecie puławskim	1	V	Pecio Jolanta
1. Prenumerata wydawnictw LODR	35	X 2011	Małagocka Anna
2. Pomoc w organizacji DOD	1	VI 2011	
3. Organizacja dożynek powiatowych i gminnych	1	IX 2011	
4. Pomoc w organizacji wystawy „Święto wiosny” w Kazimierzu Dolnym	1	V 2011	
5. Wystawa „Święto jesieni” w Kazimierzu Dolnym	1	IX 2011	
1. Organizacja i udział w DOD w Końskowoli	1	VI	Kamińska Agata
2. Organizacja i udział w dożynkach gminnych	1	VIII-IX	
3. Organizacja i udział w dożynkach powiatowych	1	VIII-IX	
4. Prenumerata LAR	25	V-XI	
5. Artykuł w Aktualnościach Rolniczych LODR	1	I-X	
1. Organizacja i udział w DOD	1	VI	Seroka Tomasz

w Końskowoli			
2. Organizacja i udział w dożynkach gminnych	1	VIII-IX	
3. Organizacja i udział w dożynkach powiatowych	1	VIII-IX	
1. Organizacja i udział w DOD w Końskowoli	1	VI	Kopeć Marcin
2. Organizacja i udział w dożynkach gminnych	1	VIII-IX	
3. Organizacja i udział w dożynkach powiatowych	1	VIII-IX	
1. Organizacja i udział w DOD Końskowola	1	VI	Sijka Grzegorz
2. Organizacja i udział w dożynkach powiatowych i gminnych	1	VIII-IX	
3. Prenumerata LAR	25	XI	

b. harmonogram dyżurów w gminach

Gmina	Dzień tygodnia	Nazwisko i imię doradcy
Końskowola (dyżur w biurze ZDPP w Końskowoli)	wtorek	Suszek Małgorzata
Kurów	wtorek	Pecio Jolanta
Żyrzyn	wtorek	Baćkowska Barbara
Wąwolnica	środa	Małagocka Anna
Markuszów	poniedziałek	Kamińska Agata
Baranów	poniedziałek	Seroka Tomasz
Nałęczów	środa	Kopeć Marcin
Puławy	środa	Sijka Grzegorz

#### IV. Usługi zewnętrzne (odpłatne) wynikające z Ustawy o jednostkach doradztwa rolniczego

Patrz: Tabela - Zestawienie usług doradczych w 2011 roku.

#### V. Podnoszenie własnych kwalifikacji zawodowych

Temat kształcenia	Organizator kształcenia	Forma kształcenia	Okres realizacji	Nazwisko i imię uczestnika – doradcy
Vat w rolnictwie Zasady prowadzenia rachunkowości rolnej Zasady sporządzania kalkulacji rolniczych	LODR, CDR, inne	Szkolenie, kurs, warsztaty	I - XII	Suszek Małgorzata

Sprzedaż bezpośrednia przetworzonych produktów rolnych				
Nowoczesne kierunki produkcji w ogrodnictwie  Prowadzenie książek FADN	LODR	Szkolenia stacjonarne/wyjazdowe szkolenia- zajęcia praktyczne	I-XII 2011	Małagocka Anna
Nowe technologie w produkcji rolniczej  CC – wzajemna zgodność  Fundusze PROW 2007-2013	LODR, CDR i inne	Szkolenie, kurs	I-XII	Kamińska Agata
Nowoczesne technologie w produkcji zwierzęcej  Nowe przepisy dotyczące rolnictwa ekologicznego  Fundusze PROW 2007-2013	LODR, CDR i inne	Szkolenie, kurs	I-XII	Seroka Tomasz
Nowoczesne technologie w produkcji roślinnej  Fundusze PROW 2007-2013.  Nowoczesne technologie w produkcji zwierzęcej	LODR, CDR i inne	Szkolenie, kursy	I-XII	Kopeć Marcin
Nowoczesne technologie produkcji rolnej metodami ekologicznymi,  PROW 2007- 2013	LODR, CDR, Inne	Szkolenie, kursy	I-XII	Sijka Grzegorz
Nowe technologie w produkcji zwierzęcej	LODR, CDR, Inne	Szkolenia stacjonarne/wyjazdowe szkolenia- zajęcia praktyczne	I-XII	Baćkowska Barbara



## **VI. Działania administracyjne na rzecz organów nadzoru lub podmiotów współpracujących:**

- Udział w sesjach rad gmin, sesjach sołtysów w UG - wszyscy doradcy.
- Współpraca z Urzędami Gmin i Starostwem Powiatowym – wszyscy doradcy.
- Współpraca z Lokalnymi Grupami Działania, Gminnymi Ośrodkami Kultury i organizacjami pozarządowymi – wszyscy doradcy.
- Współpraca z AR i MR – wszyscy doradcy.
- Współpraca z bankami i innymi instytucjami działającymi w otoczeniu rolnictwa – wszyscy doradcy.

## 16. ZDR W RYKACH

Siedziba ZDR: **ul. Szkolna 3, 08-500 Ryki**

Kierownik ZDR: **Marcin Więsek**

Rejon działania:

gminy: **Ryki, Dęblin, Kłoczew, Nowodwór, Stężycza, Ułęż**

### I. Działalność doradcza

Nazwisko i imię doradcy	Temat zadania upowszechnieniowego	Ilość gospodarstw objętych zadaniem
Więsek Marcin	EOŚ /3 - Technologia uprawy wybranego gatunku roślin ogrodniczych w gospodarstwie ekologicznym	2
Mikusek Janusz	1/R - Wdrażanie nowoczesnych, ekonomicznie uzasadnionych i bezpiecznych dla środowiska technologii produkcji roślinnej 6/R - Dobór maszyn i urządzeń w nowoczesnych technologiach uprawy i zbioru roślin	4 (2 kolekcje, 2 gospodarstwa)  2
Kacprzak-Piwońska Elżbieta	3/O - Nowoczesna plantacja krzewów jagodowych 4/O - Nowoczesna uprawa truskawek w gruncie 6/O - Nowoczesna uprawa warzyw polowych	3 3 4
Dziliński Mariusz	1/Z - Poprawa efektywności produkcji mleka 2/Z - Produkcja żywca wołowego wysokiej jakości 3/Z - Efektywna produkcja prosiąt 4/Z Produkcja tuczników wysokiej jakości	4 3 1 2
Łukasiak Jadwiga	E/1 - Wykorzystanie przez producentów rolnych rachunku ekonomicznego w prowadzonym gospodarstwie rolnym. E/2 - Wdrożenie i prowadzenie zapisów księgowych pod potrzeby rozliczania podatku VAT na zasadach ogólnych E/3 - Analiza przychodów oraz kosztów działalności produkcyjnej i sprzedażowej gospodarstwa w oparciu o zastosowanie kalkulacji kosztów a) doradztwo ekonomiczne związane z podnoszeniem efektywności produkcji zwierzęcej/ m.in.	4  1  2

	w produkcji mleka, żywca wieprzowego i wołowego itp./ b) doradztwo ekonomiczne związane z podnoszeniem efektywności produkcji roślinnej / m.in. dla ziół, tytoniu, chmielu, plantacji nasiennych, pszczoł, szkółki roślin ozdobnych i owocowych, lnu, konopi, leszczyny itp. /	3
Gogacz Sławomir	PWGDIA/1 - Poprawa dochodowości gospodarstw, pozyskiwanie dodatkowych źródeł dochodu a) rozwój mikroprzesiębiorstw PWGDIA/2 - Tworzenie i poprawa bazy turystycznej, poprawa atrakcyjności oferty a) agroturystyka	7  3

## II. Działalność oświatowa (szkolenia, seminaria, kursy, konferencje)

Temat – zadanie	Ilość	Forma	Organizacja /wykład	Okres realizacji	Nazwisko i imię doradcy
Zasady wzajemnej zgodności w gospodarstwie rolnym	3	szkolenie	3/2	2011	Mikusek Janusz Łukasiak Jadwiga Dziliński Mariusz
PROW 2007-2013 - wybrane zagadnienia	6	szkolenie	6/5	2011	Mikusek Janusz Kacprzak-Piwońska E. Łukasiak Jadwiga Gogacz Sławomir Mikusek Janusz
Nowe technologie w uprawie kukurydzy	1	szkolenie	1/0	2011	Mikusek Janusz
Nowe technologie w uprawie zbóż i ochrona	1	szkolenie	1/0	2011	Mikusek Janusz
Program rolnośrodowiskowy 2007-2013	1	szkolenie	1/0	2011	Mikusek Janusz
Nowe zagrożenia w uprawie malin	2	szkolenie	2/0	2011	Kacprzak-Piwońska E.
Problemy zwalczania chorób i szkodników w uprawie malin	1	szkolenie	1/1	2011	Kacprzak-Piwońska E.
Nowe technologie w uprawie warzyw	1	szkolenie	1/0	2011	Kacprzak-Piwońska E.
Nowe technologie	1	szkolenie	1/0	2011	Dziliński Mariusz

w produkcji mleka		powiatowe			
Nowe technologie w produkcji trzody chlewnej	1	szkolenie powiatowe	1/0	2011	Dziliński Mariusz
Technologia uprawy owoców miękkich	1	szkolenie	1/0	2011	Dziliński Mariusz
Podstawy rolnictwa ekologicznego	1	szkolenie	1/1	2011	Dziliński Mariusz
Grupy producentów rolnych	1	szkolenie powiatowe	1/0	2011	Łukasiak Jadwiga
Podatek VAT w rolnictwie	1	szkolenie	1/0	2011	Łukasiak Jadwiga
Agroturystyka i turystyka wiejska	1	szkolenie	1/0	2011	Gogacz Sławomir
Przedsiębiorczość, w tym uruchomienie i prowadzenie działalności pozarolniczej	2	szkolenie	2/1	2011	Gogacz Sławomir

### III. Działalność informacyjna, upowszechnieniowa i promocyjno – reklamowa

a. działania o charakterze masowym (m.in. broszury, ulotki, artykuły, wystawy)

Opis zadania	Ilość	Okres realizacji	Nazwisko i imię doradcy
Wystawy dożynkowe	2	2011	Wszyscy doradcy
Wyjazd szkoleniowy	1	2011	Marcin Więsek
Prenumerata LAR	150	2011	Wszyscy doradcy
Rozprowadzanie broszur, ulotek, gazet	(6x25)	2011	Wszyscy doradcy

b. harmonogram dyżurów w gminach

Gmina	Dzień tygodnia	Nazwisko i imię doradcy
Ryki	poniedziałek	Kacprzak-Piwońska E.
Nowodwór	poniedziałek	Więsek Marcin
Nowodwór	I poniedziałek m-ca	Kacprzak-Piwońska E
Kłoczew	poniedziałek	Dziliński Mariusz
Ryki	wtorek	Mikusek Janusz
Ułęż	wtorek	Gogacz Sławomir
Ułęż	II wtorek m-ca	Kacprzak-Piwońska E
Stężycza	środa	Łukasiak Jadwiga
Stężycza	III środa m-ca	Kacprzak-Piwońska E
Dęblin	III środa m-ca	Mikusek Janusz
Ryki	środa	Dziliński Mariusz

Ryki	Czwartek	Gogacz Sławomir Łukasiak Jadwiga
Ryki	Piątek	Więsek Marcin Kacprzak-Piwońska E.

#### IV. Usługi zewnętrzne (odpłatne) wynikające z Ustawy o jednostkach doradztwa rolniczego

Patrz: Tabela - Zestawienie usług doradczych w 2011 roku.

#### V. Podnoszenie własnych kwalifikacji zawodowych

Temat kształcenia	Organizator kształcenia	Forma kształcenia	Okres realizacji	Nazwisko i imię uczestnika – doradcy
PROW 2007-2013	LODR Końskowola CDR Brwinów	Szkolenie	2011	Wszyscy doradcy
Zasady wzajemnej Zgodności	LODR Końskowola CDR Brwinów	Szkolenie	2011	Wszyscy doradcy
Biogazownie	LODR Końskowola	Szkolenie	2011	Wszyscy doradcy
Ekologiczne metody produkcji	LODR Końskowola	Szkolenie	2011	Mikusek Janusz Kacprzak- Piwońska E Więsek Marcin
Program rolno- środowiskowy 2007-2013 (zmiany)	LODR Końskowola	Szkolenie	2011	Mikusek Janusz Kacprzak- Piwońska E Więsek Marcin
Nowoczesne technologie produkcji zbóż	LODR Końskowola	Szkolenie	2011	Mikusek Janusz
Nowoczesne technologie produkcji mleka	LODR Końskowola	Szkolenie	2011	Dziliński Mariusz
Nowoczesne technologie produkcji żywca wieprzowego	LODR Końskowola	Szkolenie	2011	Dziliński Mariusz
Kursy e-learningowe	CDR Brwinów	kurs	2011	Wszyscy doradcy

## **VI. Działania administracyjne na rzecz organów nadzoru lub podmiotów współpracujących:**

- Realizacja zadań statutowych wynikających z wytycznych i bieżących ustaleń.
- Współpraca z samorządami miast, gmin i powiatu.
- Współpraca z władzami administracji miast, gmin i powiatu.
- Współpraca z instytucjami pracującymi na rzecz rolnictwa tj.: ARiMR, ARR, KRUS, PIWet, PIORIN, SM Ryki, jednostkami certyfikującymi, IUNG Puławy, GS SCh, ISiK w Skierniewicach, Uniwersytetem Przyrodniczym w Lublinie.
- Współpraca z bankami.
- Współpraca z GOK, KGW i OSP.
- Współpraca ze szkołami.
- Współpraca z delegatami Izb Rolniczych.
- Współpraca z jednostkami obsługi rolnictwa w zakresie skupu płodów rolnych i zaopatrzenia rolnictwa w środki produkcji.

## 17. ZDR W PIASKACH

Siedziba ZDR: **ul. Lubelska 80, 21-050 Piaski**

Kierownik ZDR: **Zofia Gorgol**

Rejon działania:

gminy: **Piaski, Melgiew, Trawniki, Rybczewice, Miasto Świdnik**

### I. Działalność doradcza

Nazwisko i imię doradcy	Temat zadania upowszechnieniowego	Ilość gospodarstw objętych zadaniem
Gorgol Zofia	PWGDIA/2 – Tworzenie i poprawa bazy turystycznej, poprawa atrakcyjności oferty a) agroturystyka	1
	PWGDIA/3 – Poprawa standardu i jakości życia mieszkańców wsi c) zachowanie dziedzictwa kulturowego i kulinarnego	1
Stankowska Alicja	E/ 1 - Wykorzystanie przez producentów rolnych rachunku ekonomicznego w prowadzonym gospodarstwie rolnym.	4
	E/ 2- Wdrożenie i prowadzenie zapisów księgowych pod potrzeby rozliczania podatku VAT na zasadach ogólnych	2
	E/ 3 -Analiza przychodów oraz kosztów działalności produkcyjnej i sprzedażowej gospodarstwa w oparciu o zastosowanie kalkulacji kosztów b) doradztwo ekonomiczne związane z podnoszeniem efektywności produkcji roślinnej / m.in. dla ziół, tytoniu, chmielu, plantacji nasiennych, pszczoł, szkółki roślin ozdobnych i owocowych, lnu, konopi, leszczyny itp. /	4
Misztal Wiesława	1/R - Wdrażanie nowoczesnych, ekonomicznie uzasadnionych i bezpiecznych dla środowiska technologii produkcji roślinnej	4
	2/R - Poprawa produktywności poprzez ograniczenie zakwaszenia gleb	4
	3/R - Racjonalne nawożenie w oparciu o analizę zasobności gleb oraz właściwy płodozmian i uprawę poplonów	2
Krawczak Agnieszka	EOŚ/2 - Technologia uprawy wybranego gatunku roślin rolniczych w gospodarstwie	3

	EOŚ/3 - Technologia uprawy wybranego gatunku roślin ogrodniczych w gospodarstwie	3
	EOŚ/5 - Upowszechnienie w gospodarstwie elementów agrotechniki wpływających na podniesienie żyzności gleby poprzez zwiększenie udziału motylkowatych w strukturze zasiewów	4

## II. Działalność oświatowa (szkolenia, seminaria, kursy, konferencje)

Temat – zadanie	Ilość	Forma	Organizacja /wykład	Okres realizacji	Nazwisko i imię doradcy
Agroturystyka i turystyka wiejska	1	Szkolenie	Organizacja	I – XII 2011	Gorgol Zofia
Promowanie zdrowego stylu życia, upowszechnianie zasad racjonalnego żywienia	1	Szkolenie	Organizacja i wykład		
Dziedzictwo kulturowe i kulinarne w tym produkty regionalne i tradycyjne	1	Szkolenie	Organizacja i wykład		
Podatek VAT w rolnictwie	1	Szkolenie	Organizacja	I-XII 2011	Stankowska Alicja
Zarządzanie gospodarstwem rolnym	1	Szkolenie	Organizacja		
Kredyty preferencyjne	1	Szkolenie	Organizacja i wykład		
PROW 2007-2013	2	Szkolenie	Organizacja i wykład		
Rzepak ozimy i jarynowa technologia, odmiany, środki ochrony roślin do zwalczania chwastów, szkodników i chorób	1	Szkolenie	Organizacja	I-IV 2011	Misztal Wiesława
Nowe odmiany zbóż jarych –	1	Szkolenie	Organizacja	I-IV 2011	



charakterystyka odmian oraz ochrona					
Rola właściwego odczynu gleby w produkcji roślinnej	1	Szkolenie	Organizacja -wykład	I-IV 2011	
Ocena przezimowania rzepaku ozimego i pszenic ozimych oraz zalecenia agrotechniczne	1	Szkolenie praktyczne	Organizacja -wykład	III-V 2011	
Zwalczanie szkodników i chorób grzybowych na plantacjach rzepaku i pszenicy	1	Szkolenie praktyczne	Organizacja -wykład	IX-X 2011	
Cross Compliance - dostosowanie gospodarstw do Zasady Wzajemnej Zgodności	1	Szkolenie powszechne	Organizacja	2011	<b>Krawczak Agnieszka</b>
Ochrona środowiska w gospodarstwach rolnych. Prowadzenie Rejestru Działań Agrotechnicznych w KPR	2	Szkolenie powszechne, praktyczne	Organizacja/ wykłady	2011	
Ekologiczne zasady produkcji rolniczej w nowym PROW 2007-2013, Programy Rolnośrodowiskowe	1	Szkolenie powszechne	Organizacja	2011	
Przydomowe oczyszczalnie ścieków, kolektory słoneczne, odnawialne źródła energii	1	Szkolenie powszechne	Organizacja	2011	

### III. Działalność informacyjna, upowszechnieniowa i promocyjno – reklamowa

a. działania o charakterze masowym (m.in. broszury, ulotki, artykuły, wystawy)

Opis zadania	Ilość	Okres realizacji	Nazwisko i imię doradcy
Artykuły	5	Cały rok	Gorgol Zofia
Prenumerata Aktualności Rolniczych Rynek	100	X-XI	Gorgol Zofia, Misztal Wiesława, Stankowska Alicja, Krawczak Agnieszka
Organizacja wystawy dożynkowej	1	VIII - IX	Pracownicy ZDR

b. harmonogram dyżurów w gminach

Gmina	Dzień tygodnia	Nazwisko i imię doradcy
ZDR Piaski Trawniki	Wtorek środa	Gorgol Zofia
Biuro ZDR w Piaskach, UG Rybczewice UG Trawniki UG Mełgiew	Każdy czwartek tygodnia I wtorek m-ca II środa m-ca III wtorek m-ca	Stankowska Alicja
Rybczewice Biuro ZDR- Piaski UG- Trawniki UG -Mełgiew	Wtorek Każdy piątek tygodnia II środa miesiąca III środa miesiąca	Misztal Wiesława
Mełgiew Piaski – ZDR UG Trawniki UG Rybczewice	Każdy wtorek miesiąca Poniedziałek II środa miesiąca III i IV środa miesiąca	Krawczak Agnieszka

### IV. Usługi zewnętrzne (odpłatne) wynikające z Ustawy o jednostkach doradztwa rolniczego

Patrz: Tabela - Zestawienie usług doradczych w 2011 roku.

### V. Podnoszenie własnych kwalifikacji zawodowych

Temat kształcenia	Organizator kształcenia	Forma kształcenia	Okres realizacji	Nazwisko i imię uczestnika – doradcy
Agroturystyka i usługi towarzyszące	LODR	Kurs	Cały rok	Gorgol Zofia
Florystyka	LGD	Kurs	Cały rok	
PROW 2007-2013	LODR Końskowola,	Szkolenie, kurs	I-XII 2011	Stankowska Alicja

Szkolenie dla doradców rolnośrodowiskowych	CDR Radom	Szkolenie, kurs	I-XII 2011	
Szkolenia i kursy dla doradców	LODR-Końskowola	Szkolenia, kursy	I-XII 2011	Misztal Wiesława
Doskonalenie umiejętności metodycznych i komunikacyjnych	CDR Brwinów	Kurs	2011	Krawczak Agnieszka
Rośliny łąkowe	CDR Brwinów	Kurs	2011	
Ekologiczny chów zwierząt	CDR Brwinów	Kurs	2011	
Metodyka i organizacja doradztwa rolniczego	CDR Brwinów	Kurs	2011	

#### **VI. Działania administracyjne na rzecz organów nadzoru lub podmiotów współpracujących:**

- Współpraca ze Starostwem Powiatowym a w szczególności z Komisją ds. Rolnictwa i Urzędami Gmin w zakresie prac związanych z rolnictwem.
- Współpraca z radnymi i sołtysami na terenie powiatu świdnickiego - udział w posiedzeniach rady i sesjach sołtysów.
- Współpraca z Powiatowym Bankiem Spółdzielczym i BGŻ w zakresie udzielania kredytów rolnikom.
- Współpraca z ARiMR i ARR oraz naszym Oddziałem KRUS.
- Współpraca z Państwową Inspekcją Ochrony Roślin i Nasiennictwa.
- Prace w Lokalnej Grupie Działania „Dolina Giełczwi”.
- Monitoring skupu : żywca wieprzowego, owoców i warzyw, zbóż.
- Zbieranie informacji rynkowych pod potrzeby Lubelskie Aktualności Rolnicze (nawozy, środki ochrony roślin, usługi, pasze, opał, mat. budowlanych, sprzęt rolniczy, ciągniki.
- Lustracja gospodarstw pod potrzeby kredytowe.
- Współpraca z SANEP –idem.
- Stała współpraca z Gminnym Ośrodkiem Kultury w Trawnikach.

## 18. ZDR W BIAŁEJ PODLASKIEJ

Siedziba ZDR: **ul. Żeromskiego 3, 21-500 Biała Podlaska**

Kierownik ZDR: **Agnieszka Sęczyk**

Rejon działania:

gminy: **Biała Podlaska, Drelów, Janów Podlaski, Konstantynów, Leśna Podlaska, Międzyrzec Podlaski, Rokitno, Terespol, Zalesie**

### I. Działalność doradcza

Nazwisko i imię doradcy	Temat zadania upowszechnieniowego	Ilość gospodarstw objętych zadaniem
Sęczyk Agnieszka	PWGDIA/1 - Poprawa dochodowości gospodarstw, pozyskiwanie dodatkowych źródeł dochodu	1
	b) poprawa dochodowości gospodarstw rolnych PWGDIA/4 - Aktywizacja społeczności wiejskiej a) współpraca z organizacjami pozarządowymi, LGD, KGW	1
Jakubiuk Joanna	EOŚ/1 - Poprawa dochodowości gospodarstw rolnych poprzez zmianę systemu produkcji z konwencjonalnej na metody ekologiczne	3
	EOŚ/2 - Technologia uprawy wybranego gatunku roślin rolniczych w gospodarstwie ekologicznym	3
	EOŚ/5 - Upowszechnianie w gospodarstwie elementów agrotechniki wpływających na podniesienie żyzności gleby poprzez zwiększenie udziału motylkowatych w strukturze zasiewów	4
Kępa Jadwiga	1/Z - Poprawa efektywności produkcji mleka	2
	2/Z - Produkcja żywca wołowego wysokiej jakości	2
	4/Z - Produkcja tuczników wysokiej jakości	2
	6/Z - Poprawa dobrostanu zwierząt zgodnie z wymogami UE	4
Koszołko Katarzyna	1/R - Wdrażanie nowoczesnych, ekonomicznie uzasadnionych i bezpiecznych dla środowiska technologii produkcji roślinnej	4
	2/R - Poprawa produktywności poprzez ograniczenie zakwaszenia gleb	2
	6/R - Dobór maszyn i urządzeń w nowoczesnych technologiach uprawy i zbioru roślin	4
Matuszewski Andrzej	E/2 - Wdrożenie i prowadzenie zapisów księgowych pod potrzeby rozliczania podatku VAT na zasadach ogólnych.	7
	E/3 - Analiza przychodów oraz kosztów działalności produkcyjnej i sprzedażowej gospodarstwa w oparciu o zastosowanie kalkulacji kosztów : a) doradztwo ekonomiczne związane z podnoszeniem efektywności produkcji zwierzęcej/ m.in. w produkcji mleka, żywca wieprzowego i wołowego itp./	1

	b) doradztwo ekonomiczne związane z podnoszeniem efektywności produkcji roślinnej / m.in. dla ziół, tytoniu, chmielu, plantacji	1
	E/4 - Wspieranie organizowania się rolników w grupy/organizacje producentów oraz pomoc w przygotowaniu dokumentacji związanej z rejestracją i funkcjonowaniem grup producentów rolnych	1
Nekreś Marianna	1/Z - Poprawa efektywności produkcji mleka	4
	2/Z - Produkcja żywca wołowego wysokiej jakości	2
	4/Z - Produkcja tuczników wysokiej jakości	4
Razukiewicz Teresa	E/1 – Wykorzystanie przez producentów rolnych rachunku ekonomicznego w prowadzonym gospodarstwie rolnym	3
	E/ 2 - Wdrożenie i prowadzenie zapisów księgowych pod potrzeby rozliczania podatku VAT na zasadach ogólnych.	2
	E/3 - Analiza przychodów oraz kosztów działalności produkcyjnej i sprzedażowej gospodarstwa w oparciu o zastosowanie kalkulacji kosztów:	
	a) doradztwo ekonomiczne związane z podnoszeniem efektywności produkcji zwierzęcej/ m.in. w produkcji mleka, żywca wieprzowego i wołowego itp./	1
	b) doradztwo ekonomiczne związane z podnoszeniem efektywności produkcji roślinnej / m.in. dla ziół, tytoniu, chmielu, plantacji nasiennych, pszczół, szkółki roślin ozdobnych i owocowych, lnu, konopi, leszczyny itp.	4
Sęczyk Dariusz	EOŚ/2 - Technologia uprawy wybranego gatunku roślin rolniczych w gospodarstwie ekologicznym	2
	EOŚ/3 - Technologia uprawy wybranego gatunku roślin ogrodniczych w gospodarstwie ekologicznym	4
	EOŚ/5 - Upowszechnianie w gospodarstwie elementów agrotechniki wpływających na podniesienie żyzności gleby poprzez zwiększenie udziału motylkowatych w strukturze zasiewów	4
Siergiej Bożena	1/R - Wdrażanie nowoczesnych, ekonomicznie uzasadnionych i bezpiecznych dla środowiska technologii produkcji roślinnej	4
	2/R - Poprawa produktywności poprzez ograniczenie zakwaszenia gleb.	4
	6/R - Dobór maszyn i urządzeń w nowoczesnych technologiach uprawy i zbioru roślin	2
Wojtuszkiewicz Anna	1/Z - Poprawa efektywności produkcji mleka	4
	2/Z - Produkcja żywca wołowego wysokiej jakości	4
	6/Z - Poprawa dobrostanu zwierząt zgodnie z wymogami UE	2

## II. Działalność oświatowa (szkolenia, seminaria, kursy, konferencje)

Temat – zadanie	Ilość	Forma	Organizacja /wykład	Okres realizacji	Nazwisko i imię doradcy
Program Rozwoju Obszarów Wiejskich na lata 2007-2006	4	szkolenie	O/W	I - XII	Sęczyk Agnieszka Razukiewicz Teresa
Ochrona środowiska naturalnego poprzez realizację programu rolnośrodowiskowego	2	szkolenie	O/W	I - XII	Jakubiuk Joanna
Minimalne wymogi wzajemnej zgodności	21	szkolenie	O – 21 W - 9	I - XII	Jakubiuk J., Kępa J, Koszołko K., Nekreś M., Sęczyk D., Siergiej B., Wojtuszkiewicz A.
Produkcja żywca wołowego wysokiej jakości	1	szkolenie	O/W	I - XII	Kępa Jadwiga
Produkcja tuczników wysokiej jakości	1	szkolenie	O/W	I - XII	Kępa Jadwiga
Odmiany zbóż zalecane w woj. lubelskim. Nowoczesne technologie produkcji.	2	szkolenie	O/W	I - XII	Koszołko Katarzyna
Grupy producentów rolnych	5	szkolenie	O/W	I - XII	Matuszewski Andrzej
Efektywność produkcji mleka a dobrostan zwierząt.	1	szkolenie	O/W	I - XII	Nekreś Marianna
Produkcja tuczników wysokiej jakości a dobrostan zwierząt	1	szkolenie	O/W	I - XII	Nekreś Marianna
Zasady udzielania kredytów preferencyjnych	1	szkolenie	O/W	I - XII	Razukiewicz Teresa
VAT w rolnictwie	1	szkolenie	O/W	I - XII	Razukiewicz Teresa
Ekologiczne metody produkcji w gospodarstwie rolnym	2	szkolenie	O/W	I - XII	Sęczyk Dariusz
Rola wapnowania w uprawie zbóż.	1	szkolenie	O/W	I - XII	Siergiej Bożena
Nowe zagrożenia w uprawie roślin zbożowych.	1		O/W	I - XII	Siergiej Bożena
Hodowla bydła mięsnego, wymogi wzajemnej zgodności – Obszar B	2	szkolenie	O/W	I – XII	Wojtuszkiewicz Anna

Wymogi wzajemnej zgodności - Obszar B	1	szkolenie powiatowe	O	I - II	Cały Zespół
PROW 2007-2013 – dostępne działania	1	szkolenie powiatowe	O	I - XII	Cały Zespół
Zalecenia odmianowe zbóż i rzepaku. Zasady dofinansowania zakupu materiału siewnego. Odstępstwo rolne.	1	szkolenie powiatowe	O	I - XII	Cały Zespół

### III. Działalność informacyjna, upowszechnieniowa i promocyjno – reklamowa

a. działania o charakterze masowym (m.in. broszury, ulotki, artykuły, wystawy)

Opis zadania	Ilość	Okres realizacji	Nazwisko i imię doradcy
Artykuły do LAR	11	I - XII	Zgodnie z zestawieniem
Wystawy (stoiska informacyjno-promocyjne LODR) na dożynkach.	6	VIII - IX	Zgodnie z zestawieniem

b. harmonogram dyżurów w gminach

Gmina	Dzień tygodnia	Nazwisko i imię doradcy
Biała Podlaska	poniedziałek	Kępa Jadwiga
Drelów	poniedziałek	Nekreś Marianna
Janów Podlaski	piątek	Razukiewicz Teresa
Konstantynów	poniedziałek	Koszołko Katarzyna
Leśna Podlaska	czwartek	Sęczyk Dariusz
Międzyrzec Podlaski	czwartek	Siergiej Bożena
Rokitno	poniedziałek	Matuszewski Andrzej
Terespól	poniedziałek	Wojtuszkiewicz Anna
Zalesie	środa	Jakubiuk Joanna

### IV. Usługi zewnętrzne (odpłatne) wynikające z Ustawy o jednostkach doradztwa rolniczego

Patrz: Tabela - Zestawienie usług doradczych w 2011 roku.

### V. Podnoszenie własnych kwalifikacji zawodowych

Temat kształcenia	Organizator kształcenia	Forma kształcenia	Okres realizacji	Nazwisko i imię uczestnika – doradcy
PROW 2007-2013 – aktualne informacje	CDR, LODR	szkolenie	I - XII	Zg. z planami działania doradców

Wymogi wzajemnej zgodności (cross-compliance)	LODR	szkolenie	I - XII	Zg. z planami działania doradców
Zasady przyznawania płatności bezpośrednich w 2011 r; wypełnianie wniosków	LODR/ARiMR	szkolenie/ warsztaty	II - III	Zg. z planami działania doradców
Program rolnośrodowiskowy w ramach PROW 2007-2013	CDR/LODR	szkolenie	I - XII	Zg. z planami działania doradców
Podnoszenie efektywności produkcji mleka	LODR	szkolenie	I - XII	Nekreś M.
Efektywne żywienie tuczników	LODR	szkolenie	I - XII	Nekreś M.
Nowoczesne technologie uprawy zbóż, rzepaku, kukurydzy.	LODR	szkolenie	I - XII	Koszołko K.
Wg oferty LODR	LODR	Kursy, szkolenia, seminaria, konferencje	I - XII	Zgodnie ze specjalizacją

#### **VI. Działania administracyjne na rzecz organów nadzoru lub podmiotów współpracujących:**

- Współpraca z ARiMR, samorządem gminnym i powiatowym, Izbą Rolniczą, organizacjami pozarządowymi w zakresie wdrażania PROW 2007-2013, aktywizacji społecznej, poszukiwania dodatkowych źródeł dochodu.
- Prowadzenie Powiatowego Punktu Informacyjno-Promocyjnego PROW 2007-2013.
- Udział w naradach, spotkaniach; planowanie, sprawozdawczość, nadzór nad realizacją zadań przez pracowników Zespołu.



## 19. ZDR W WISZNICACH

Siedziba ZDR: **ul. Wygoda 10, 21-580 Wisznice**

Kierownik ZDR: **Kazimierz Samczuk**

Rejon działania:

gminy: **Kodeń, Łomazy, Piszczac, Rossosz, Sławatycze, Sosnówka, Tuczna, Wisznice**

### I. Działalność doradcza

Nazwisko i imię doradcy	Temat zadania upowszechnieniowego	Ilość gospodarstw objętych zadaniem
Baj Władysław	1/R - Wdrożenie nowoczesnych ekonomicznie uzasadnionych i bezpiecznych dla środowiska technologii produkcji roślinnej	4
	6/R - Dobór maszyn i urządzeń w nowoczesnych technologiach uprawy i zbioru roślin	2
	3/R - Racjonalne nawożenie w oparciu o analizę zasobności gleby oraz właściwy płodozmian i uprawę poplonów	3
	5/R - Adaptacja budynków gospodarskich na cele magazynowe	1
Sokulski Józef	1/R - Wdrożenie nowoczesnych ekonomicznie uzasadnionych i bezpiecznych dla środowiska technologii produkcji roślinnej	4
	3/R - Racjonalne nawożenie w oparciu o analizę zasobności gleby oraz właściwy płodozmian i uprawę poplonów	4
	6/R - Dobór maszyn i urządzeń w nowoczesnych technologiach uprawy i zbioru roślin	2
Wygiera Czesław	3/Z - Efektywna produkcja prosiąt	4
	4/Z - Produkcja tuczników wysokiej jakości	2
	6/Z - Poprawa dobrostanu zwierząt zgodnie z wymaganiami UE	4
Sawicki Andrzej	3/Z - Efektywna produkcja prosiąt	3
	4/Z - Produkcja tuczników wysokiej jakości	3
	6/Z - Poprawa dobrostanu zwierząt zgodnie z wymaganiami UE	4
Kozysa Zofia	EOŚ/2- Technologia uprawy wybranego gatunku roślin rolniczych w gospodarstwie ekologicznym	4
	EOŚ/5 - Upowszechnianie w gospodarstwie elementów agrotechniki wpływających na	4

	podniesienie żyzności gleby poprzez zwiększenie udziału motylkowatych w strukturze zasiewów EOŚ/6 - Poprawa stanu sanitarnego gospodarstwa wiejskiego	2
Doroszuk Małgorzata	EOŚ/2 - Technologia uprawy wybranego gatunku roślin rolniczych w gospodarstwie ekologicznym EOŚ/5 - Upowszechnianie w gospodarstwie elementów agrotechniki wpływających na podniesienie żyzności gleby poprzez zwiększenie udziału motylkowatych w strukturze zasiewów EOŚ/6 - Poprawa stanu sanitarnego gospodarstwa wiejskiego	3 4 3
Kisiel Wiesław	1/O - Nowoczesny sad ziarnkowy 3/O - Nowoczesna plantacja krzewów jagodowych 6/O - Nowoczesna uprawa warzyw polowych	3 3 4
Sztokalińska Zofia	PWGDIA/1 - Poprawa dochodowości gospodarstw, pozyskiwanie dodatkowych źródeł dochodu b) poprawa dochodowości gospodarstw rolnych PWGDIA/2 - Tworzenie i poprawa bazy turystycznej, poprawa atrakcyjności oferty a) agroturystyka b) turystyka wiejska PWGDIA/3 - Poprawa standardu i jakości życia mieszkańców wsi a) estetyzacja wsi i zagrody wiejskiej c) zachowanie dziedzictwa kulturowego i kulinarnego PWGDIA/4 - Aktywizacja społeczności wiejskiej a) współpraca z organizacjami pozarządowymi, LGD, KGW	1 2 1 2 2 2
Szołucha Elżbieta	E/1 - Wykorzystanie przez producentów rolnych rachunku ekonomicznego w prowadzonym gospodarstwie rolnym E/2 - Wdrożenie i prowadzenie zapisów księgowych pod potrzeby rozliczania podatku VAT na zasadach ogólnych E/3 - Analiza przychodów oraz kosztów działalności produkcyjnej i sprzedażowej gospodarstwa w oparciu o zastosowanie kalkulacji kosztów	4 2

	a) doradztwo ekonomiczne związane z podnoszeniem efektywności produkcji zwierzęcej/ m.in. w produkcji mleka, żywca wieprzowego i wołowego itp./ b) doradztwo ekonomiczne związane z podnoszeniem efektywności produkcji roślinnej / m.in. dla ziół, tytoniu, chmielu, plantacji nasiennych, pszczół, szkółki roślin ozdobnych i owocowych, lnu, konopi, leszczyny itp.	1  4
Samczuk Kazimierz	E/1 - Wykorzystanie przez producentów rolnych rachunku ekonomicznego w prowadzonym gospodarstwie rolnym. E/3 - Analiza przychodów oraz kosztów działalności produkcyjnej i sprzedażowej gospodarstwa w oparciu o zastosowanie kalkulacji kosztów b) doradztwo ekonomiczne związane z podnoszeniem efektywności produkcji roślinnej / m.in. dla ziół, tytoniu, chmielu, plantacji nasiennych, pszczół, szkółki roślin ozdobnych i owocowych, lnu, konopi, leszczyny itp.	1  1

## II. Działalność oświatowa (szkolenia, seminaria, kursy, konferencje)

Temat – zadanie	Ilość	Forma	Organizacja /wykład	Okres realizacji	Nazwisko i imię doradcy
Odnawialne źródła energii dla domu i biznesu	1	Szkolenie Powiatowe	Organizacja	I-IV kw.	Samczuk Kazimierz
Problemy w ochronie sadów jabłoniowych	1	Szkolenie Powiatowe	Organizacja	I-IV kw.	
Uprawa i wykorzystanie roślin na produkcję biopaliw	1	Szkolenie Powiatowe	Organizacja	I-IV kw.	
Agrotechnika uprawy zbóż ze szczególnym uwzględnieniem agrotechniki i ochrony roślin oraz dostosowanie do zasad wzajemnej zgodności	1	Szkolenie	Organizacja i wykład	I-IV kw.	Baj Władysław
Agrotechnika uprawy roślin strączkowych na ze	1	Szkolenie	Organizacja i wykład	I-IV kw.	

szczególnym uwzględnieniem agrotechniki i ochrony roślin					
Dostosowanie gospodarstw do zasad wzajemnej zgodności w zakresie zdrowia ludzi, zwierząt i roślin	1	Szkolenie	Organizacja i wykład	I-IV kw.	
Programy rolno środowiskowe – ochrona wód i gleb, ekstensywne trwałe użytki zielone	1	Szkolenie	Organizacja i wykład	I-IV kw.	
PROW 2007-2013	1	Szkolenie	Organizacja i wykład	I-IV kw.	
Dostosowanie gospodarstw do zasad wzajemnej zgodności w zakresie zdrowia ludzi, zwierząt i roślin	3	Szkolenie	Organizacja i wykład	I-IV kw.	Sokulski Józef
Agrotechnika uprawy roślin strączkowych ze szczególnym uwzględnieniem agrotechniki i ochrony roślin	1	Szkolenie	Organizacja i wykład	I-IV kw.	
Programy rolnośrodowiskowe-ochrona gleb i wód, ekstensywne trwałe użytki zielone	1	Szkolenie	Organizacja i wykład	I-IV kw.	
Programy rolnośrodowiskowe – gospodarstwa ekologiczne	1	Szkolenie	Organizacja	I kw. 2011	Wygiera Czesław
Programy rolnośrodowiskowe – ochrona gleb i wód, ekstensywne trwałe użytki zielone.	2	Szkolenie	Organizacja i wykład	I kw. 2011	
Poprawa dobrostanu zwierząt zgodnie wymogami UE	2	Szkolenie	Organizacja i wykład	IV kw. 2011	
Programy rolnośrodowiskowe – gospodarstwa ekologiczne	1	Szkolenie	Organizacja	I kw. 2011	Sawicki Andrzej

Programy rolnośrodowiskowe – ochrona gleb i wód, ekstensywne trwałe użytki zielone	2	Szkolenie	Organizacja i wykład	I kw. 2011	
Poprawa dobrostanu zwierząt zgodnie wymogami UE	2	Szkolenie	Organizacja i wykład	IV kw. 2011	
Dostosowanie gospodarstw do nowych wymogów CC	2	Szkolenie	Organizacja i wykład	I-IV kw.	Kozysa Zofia
Rolnictwo ekologiczne	2	Szkolenie	Organizacja i wykład	I-IV kw.	
Programy rolnośrodowiskowe - nowe przepisy, wymogi dotyczące poszczególnych pakietów	1	Szkolenie	Organizacja i wykład	I- kw.	
Pozyskiwanie funduszy z PROW na lata 2007-2013	2	Szkolenie	Organizacja i wykład	I-IV kw.	Doroszuk Małgorzata
Wyłączne prawo hodowcy do jego odmiany i jego realizacja	1	Szkolenie	Organizacja i wykład	I-IV kw.	
Odnawialne źródła energii ich wykorzystanie w gospodarstwie	1	Szkolenie	Organizacja i wykład	I-IV kw.	
Wymogi wzajemnej zgodności CC etap wdrażany   od 1 stycznia 2011 r.	1	Szkolenie	Organizacja i wykład	I kw.	
Nowoczesna technologia uprawy porzeczki czarnej-ochrona, nawożenie z zastosowaniem zasad wzajemnej zgodności	2	Szkolenie	Organizacja i wykład	I-IV kw.	Kisiel Wiesław
Nowoczesna technologia uprawy warzyw polowych: ogórek, pomidor, papryka, kapusta-ochrona nawożenie z zastosowaniem zasad wzajemnej zgodności	3	Szkolenie	Organizacja i wykład	I-IV kw.	
Agroturystyka i turystyka wiejska	1	Szkolenie	Organizacja	I-IV kw.	Sztokalińska Zofia
Dziedzictwo kulturowe	2	Szkolenie	Organizacja	I-IV kw.	

i kulinarne, w tym promocja produktów lokalnych, regionalnych i tradycyjnych			i wykład		
Poprawa standardów i jakości życia -w tym promocja zdrowego stylu życia upowszechnianie zasad racjonalnego żywienia	2	Szkolenie	Organizacja i wykład	I -IV kw.	
Pozyskiwanie funduszy z PROW na 2007-2013	2	Szkolenie	Organizacja i wykład	I-IV kw.	Szołucha Elżbieta
Zasady ekonomiki i rachunkowości w gospodarstwie rolnym	1	Szkolenie	Organizacja i wykład	I-IV kw.	
VAT w rolnictwie	1	Szkolenie	Organizacja	I -IV kw.	
Grupy producentów rolnych	1	Szkolenie	Organizacja	I -IV kw.	

### III. Działalność informacyjna, upowszechnieniowa i promocyjno – reklamowa

- a. działania o charakterze masowym (m.in. broszury, ulotki, artykuły, wystawy)

Opis zadania	Ilość	Okres realizacji	Nazwisko i imię doradcy
Artykuły do gazety LODR lub innego czasopisma rolniczego	9	I-XII	Wszyscy doradcy ZDR
Organizacja wystawy na dożynki gminne i powiatowe	5	III kw.	Wszyscy doradcy ZDR

- b. harmonogram dyżurów w gminach

Gmina	Dzień tygodnia	Nazwisko i imię doradcy
Kodeń	czwartek	Sawicki Andrzej
Łomazy	wtorek	Kozysa Zofia
Piszczac	środa	Sztokalińska Zofia
Rossosz	czwartek	Doroszuk Małgorzata
Sławatycze	wtorek	Wygiera Czesław
Sosnówka	środa	Baj Władysław
Tuczna	poniedziałek	Sokulski Józef

### IV. Usługi zewnętrzne (odpłatne) wynikające z Ustawy o jednostkach doradztwa rolniczego

Patrz: Tabela - Zestawienie usług doradczych w 2011 roku.

## V. Podnoszenie własnych kwalifikacji zawodowych

Temat kształcenia	Organizator kształcenia	Forma kształcenia	Okres realizacji	Nazwisko i imię uczestnika - doradcy
Racjonalne i zdrowe żywienie rodziny	LODR	Kurs	I – IV kw. 2011	Sztokalińska Zofia
Kiedy należy przejść na zasady ogólne VAT CC	LODR	Szkolenie	I-IV kw. 2011	Szołucha Elżbieta
Rolnictwo Ekologiczne Pakiety przyrodnicze z Programu Rolnośrodowiskowego	LODR	Szkolenie	I-IV kw. 2011	Kozysa Zofia Doroszuk Małgorzata
Uprawa i agrotechnika rzepaku. Chów bydła mięsnego	LODR	Warsztaty		
Uprawa roślin strączkowych	LODR	Szkolenie	I-IV kw. 2011	Sawicki Andrzej
Uprawa łubinu na nasiona. Chów bydła mięsnego	LODR	Szkolenie	I-IV kw. 2011	Sokulski Józef Baj Władysław
Uprawa łubinu na nasiona. Chów bydła mięsnego	LODR	Szkolenie	I-IV kw. 2011	Wygiera Czesław
Kompleksowa ochrona upraw sadowniczych	LODR	Szkolenie	I kw. 2011	Kisiel Wiesław Samczuk Kazimierz

## VI. Działania administracyjne na rzecz organów nadzoru lub podmiotów współpracujących:

Urzędy Gmin, ARiMR, ARR, Powiatowy Lekarz Weterynarii, Park Krajobrazowy „Podlaski Przełom Bugu”, Białkopodlaska LGD, Izby Rolnicze, Inspekcja Ochrony Roślin, eksperci przyrodniczy, Samorządy gminne i powiatowe.

## 20. ZDR W ŁUKOWIE

Siedziba ZDR: **ul. Przemysłowa 15, 21-400 Łuków**

Kierownik ZDR: **Jadwiga Wardak**

Rejon działania:

gminy: **Adamów, Krzywda, Łuków, Serokomla, Stanin, Stoczek Łukowski, Trzebieszów, Wojcieszków, Wola Mysłowska**

### I. Działalność doradcza

Nazwisko i imię doradcy	Temat zadania upowszechnieniowego	Ilość gospodarstw objętych zadaniem
Gojdyecz Jan	PWGDIA/1 - Poprawa dochodowości gospodarstw, pozyskiwanie dodatkowych źródeł dochodu	2
	b) poprawa dochodowości gospodarstw rolnych PWGDIA/2 - Tworzenie i poprawa bazy turystycznej, poprawa atrakcyjności oferty	2
	a) agroturystyka PWGDIA/3 - Poprawa standardu i jakości życia mieszkańców wsi	3
	a) estetyzacja wsi i zagrody wiejskiej PWGDIA/4 - Aktywizacja społeczności wiejskiej a) współpraca z organizacjami pozarządowymi	3
Wypych Teresa	PWGDIA/1 - Poprawa dochodowości gospodarstw, pozyskiwanie dodatkowych źródeł dochodu	2
	b) poprawa dochodowości gospodarstw rolnych PWGDIA/2 - Tworzenie i poprawa bazy turystycznej, poprawa atrakcyjności oferty	3
	a) agroturystyka PWGDIA/3 - Poprawa standardu i jakości życia mieszkańców wsi	3
	a) estetyzacja wsi i zagrody wiejskiej PWGDIA/4 - Aktywizacja społeczności wiejskiej a) współpraca z organizacjami pozarządowymi	2
Mazur Andrzej	E/1 - Wykorzystanie przez producentów rolnych rachunku ekonomicznego w prowadzonym gospodarstwie rolnym	4
	E/2 - Wdrażanie i prowadzenie zapisów księgowych pod potrzeby rozliczania podatku VAT na zasadach ogólnych	1
	E/3 - Analiza przychodów oraz kosztów działalności produkcyjnej i sprzedażowej gospodarstwa w oparciu o zastosowanie kalkulacji kosztów a) doradztwo ekonomiczne związane z podnoszeniem efektywności produkcji zwierzęcej/ m.in. w produkcji mleka, żywca	2



	wieprzowego i wołowego itp./ b) doradztwo ekonomiczne związane z podnoszeniem efektywności produkcji roślinnej / m.in. dla ziół, tytoniu, chmielu, plantacji nasiennych, pszczół, szkółki roślin ozdobnych i owocowych, lnu, konopi, leszczyny itp./	3
Baran Krzysztof	3/0 - Nowoczesna plantacja krzewów jagodowych 4/0 - Nowoczesna uprawa truskawek w gruncie 6/0 - Nowoczesna upraw warzyw polowych	4 1 5
Grochowski Dariusz	1/R - Wdrażanie nowoczesnych, ekonomicznie uzasadnionych i bezpiecznych dla środowiska technologii produkcji roślinnej 2/R - Poprawa produktywności poprzez ograniczenia zakwaszenia gleb 6/R - Dobór maszyn i urządzeń w nowoczesnych technologiach uprawy i zbioru roślin	4 4 2
Radomska Maria	1/R - Wdrażanie nowoczesnych, ekonomicznie uzasadnionych i bezpiecznych dla środowiska technologii produkcji roślinnej 2/R - Poprawa produktywności poprzez ograniczenia zakwaszenia gleb 6/R - Dobór maszyn i urządzeń w nowoczesnych technologiach uprawy i zbioru roślin	4 4 2
Młynarz Bożena	1/Z - Poprawa efektywności produkcji mleka 2/Z - Produkcja żywca wołowego wysokiej jakości 4/Z - Produkcja tuczników wysokiej jakości 6/Z - Poprawa dobrostanu zwierząt zgodnie z wymogami UE	4 1 1 4
Kędziora Elżbieta	1/Z - Poprawa efektywności produkcji mleka 4/Z - Produkcja tuczników wysokiej jakości 6/Z - Poprawa dobrostanu zwierząt zgodnie z wymogami UE	4 2 4
Toporowicz Ewa	EOŚ/3 - Technologia uprawy wybranego gatunku roślin ogrodniczych w gospodarstwie ekologicznym EOŚ/5 - Upowszechnianie w gospodarstwie elementów agrotechniki wpływających na podniesienie żyzności gleby poprzez zwiększenie udziału motylkowych w strukturze zasiewów EOŚ/6 - Poprawa stanu sanitarnego gospodarstwa wiejskiego	3 4 3
Wardak Jadwiga	EOŚ/5 - Upowszechnianie w gospodarstwie elementów agrotechniki wpływających na podniesienie żyzności gleby poprzez zwiększenie udziału motylkowych w strukturze zasiewów	2

## II. Działalność oświatowa (szkolenia, seminaria, kursy, konferencje)

Temat - zadanie	Ilość	Forma	Organizacja /wykład	Okres realizacji	Nazwisko i imię doradcy
Pozyskiwanie funduszy Programu Rozwoju Obszarów Wiejskich na lata 2007-2013	6	szkolenie	6/6	I-IV kw. 2011	Gojdycz Jan -1 Wypych Teresa -1 Grochowski Dariusz -1 Kędziora Elżbieta -1 Młynarz Bożena -1 Radomska Maria -1
Estetyzacja wsi i zagrody wiejskiej	3	szkolenie	3/3	I – IV kw	Wypych Teresa -2 Gojdycz Jan -1
Estetyzacja wsi i zagrody wiejskiej	3	wyjazd szkoleniowy	3/3	II kw.	Wypych Teresa -1 Gojdycz Jan -2
Przygotowanie potraw regionalnych	1	szkolenie - pokaz	1/1	II kw	Gojdycz Jan -1
VAT w rolnictwie	1	wykład	1/1	I-IV kw	Mazur Andrzej - 1
Kalkulacje rolnicze	1	seminarium	1/1	II kw	Mazur Andrzej - 1
Finansowanie przedsięwzięć inwestycyjnych w rolnictwie	3	wykład	3/3	I kw	Mazur Andrzej -3
Uprawa warzyw, zalecenia uprawowe, dobór odmian	2	szkolenie	2/0	2011	Baran Krzysztof -2
Uprawa, nawożenie, ochrona roślin jagodowych	1	szkolenie	1/0	2011	Baran Krzysztof -1
Zasady wzajemnej zgodności w gospodarstwach rolnych	13	szkolenie	13/13	I–IV kw.	Wypych Teresa -1 Grochowski Dariusz -2 Kędziora Elżbieta -2 Młynarz Bożena -2 Baran Krzysztof -2 Radomska Maria -2 Toporowicz Ewa -2
Ochrona roślin rolniczych przed chorobami, szkodnikami, chwastami	2	szkolenie	2/0	I – II kw.	Grochowski Dariusz -1 Radomska Maria -1
Nowe technologie w produkcji roślin rolniczych	1	szkolenie	1/0	I kw.	Grochowski Dariusz -1
Racjonalne nawożenie makro- i mikro składnikami w uprawie roślin rolniczych	1	szkolenie	1/0	I kw.	Radomska Maria-1
Żywienie bydła, a jakość mleka	2	szkolenie	2/0	I kw.	Młynarz Bożena –1 Kędziora Elżbieta-1
Dobrostan zwierząt	2	szkolenie	2/2	I kw. 2011	Młynarz Bożena –1

					Kędziora Elżbieta-1
Wymogi dotyczące poszczególnych pakietów w Programie Rolnośrodowiskowym	3	szkolenie	3/3	I – IV kw. 2011	Toporowicz Ewa -3
Produkcja wysokiej jakości mleka	1	wykład	1/0	I – II kw. 2011	Wardak Jadwiga -1
Nowoczesne technologie uprawy kukurydzy	1	wykład	1/0	I – II kw. 2011	Wardak Jadwiga -1
Nowoczesne technologie uprawy rzepaku	1	wykład	1/0	I – II kw. 2011	Wardak Jadwiga -1

### III. Działalność informacyjna, upowszechnieniowa i promocyjno – reklamowa

a. działania o charakterze masowym (m.in. broszury, ulotki, artykuły, wystawy)

Opis zadania	Ilość	Okres realizacji	Nazwisko i imię doradcy
Artykuł do miesięcznika LODR	2	I-IV kw. 2011	Wardak Jadwiga -1
		I- IV kw. 2011	Mazur Andrzej – 1
Organizacja wystaw/dożynek propagujących działalność LODR	3	III kw. 2011	Wardak Jadwiga – 2 Mazur Andrzej - 2 Gojdycz Jan -2 Wypych Teresa - 2 Grochowski Dariusz - 2 Kędziora Elżbieta -2 Młynarz Bożena -2 Baran Krzysztof - 2 Radomska Maria – 2 Toporowicz Ewa -2
Udział w DOD Grabanów, Końskowola	2	VI	Wardak Jadwiga Mazur Andrzej Gojdycz Jan Wypych Teresa Grochowski Dariusz Kędziora Elżbieta Młynarz Bożena Baran Krzysztof Radomska Maria Toporowicz Ewa

b. harmonogram dyżurów w gminach

Gmina	Dzień tygodnia	Nazwisko i imię doradcy
Stoczek Łukowski	środa	Gojdycz Jan
Krzywda	środa	Wypych Teresa
Łuków	czwartek	Grochowski Dariusz

Serokomla	środa	Kędziora Elżbieta
Wola Mysłowska	poniedziałek	Młynarz Bożena
Stanin	środa	Mazur Andrzej
Trzebieszów	środa	Radomska Maria
Adamów	poniedziałek	Baran Krzysztof
Wojcieszków	czwartek	Toporowicz Ewa

#### IV. Usługi zewnętrzne (odpłatne) wynikające z Ustawy o jednostkach doradztwa rolniczego

Patrz: Tabela - Zestawienie usług doradczych w 2011 roku.

#### V. Podnoszenie własnych kwalifikacji zawodowych

Temat kształcenia	Organizator kształcenia	Forma kształcenia	Okres realizacji	Nazwisko i imię uczestnika - doradcy
Rachunkowość w systemie PL FADN	LODR Końskowola	szkolenie	I-XII. 2011	Baran Krzysztof Kędziora Elżbieta Grochowski Dariusz Gojdyecz Jan Wypych Teresa Panasz Marzena
Wykorzystanie funduszy UE	LODR Końskowola	szkolenie	I-XII. 2011	Wszyscy pracownicy
Nowoczesna technologia uprawy zbóż i ziemniaków	LODR Końskowola	szkolenie	I-XII. 2011	Dział Technologii
Produkcja owoców i warzyw – nowe technologie	LODR Końskowola	szkolenie	I-XII. 2011	Baran Krzysztof
Nowe technologie w produkcji zwierzęcej	LODR Końskowola	szkolenie	I-XII. 2011	Dział Technologii
Agroturystyka w gospodarstwach wiejskich	LODR Końskowola	szkolenie	I-XII. 2011	Dział PiAW
Architektura krajobrazu	LODR Końskowola	szkolenie	I-XII. 2011	Dział PiAW
Odnowa wsi	LODR Końskowola	szkolenie	I-XII. 2011	Dział PiAW
Programy rolnośrodowiskowe	LODR Końskowola	szkolenie	I-XII. 2011	Dział Technologii
Przykładowe gospodarstwo rolne		wyjazd szkoleniowy	I-XII. 2011	Wszyscy pracownicy
Obsługa programów Microsoft Office	LODR Końskowola	warsztaty - szkoleniowe	I-XII 2011	Wszyscy pracownicy

## **VI. Działania administracyjne na rzecz organów nadzoru lub podmiotów współpracujących:**

- Udział w sesjach Rady Powiatu.
- Udział w posiedzeniach Komisji Rolnictwa i Ochrony Środowiska Rady Powiatu.
- Udział w sesjach Rad Gminy.
- Współpraca z bankami kredytującymi rolników.
- Współpraca z ARiMR.
- Współpraca z firmami skupującymi produkty rolne.
- Współpraca z instytucjami samorządowymi i państwowymi.

## 21. ZDR W PARCZEWIE

Siedziba ZDR: **ul. Lubartowska 4, 21-200 Parczew**

Kierownik ZDR: **Halina Żelazowska**

Rejon działania:

gminy: **Parczew, Siemień, Sosnowica, Podedwórze, Dębowa Kłoda, Milanów, Jabłoń**

### I. Działalność doradcza

Nazwisko i imię doradcy	Temat zadania upowszechnieniowego	Ilość gospodarstw objętych zadaniem
Żelazowska Halina	1/O - Nowoczesny sad ziarnkowy 6/O - Nowoczesna uprawa warzyw polowych	1 1
Maciejuk Małgorzata	PWGDIA/1 - Poprawa dochodowości gospodarstw, pozyskiwanie dodatkowych źródeł dochodu b) poprawa dochodowości gospodarstw rolnych PWGDIA/2 - Tworzenie i poprawa bazy turystycznej, poprawa atrakcyjności oferty a) agroturystyka PWGDIA/3 - Poprawa standardu i jakości życia mieszkańców wsi a) estetyzacja wsi i zagrody wiejskiej b) promowanie zdrowego stylu życia kulturowego i kulinarnego PWGDIA/4 - Aktywizacja społeczności wiejskiej a) współpraca z organizacjami pozarządowymi, LGD, KGW	2  2  1 2  3
Kalińska Danuta	PWGDIA/1 - Poprawa dochodowości gospodarstw, pozyskiwanie dodatkowych źródeł dochodu b) poprawa dochodowości gospodarstw rolnych PWGDIA/2 Tworzenie i poprawa bazy turystycznej, poprawa atrakcyjności oferty a) agroturystyka PWGDIA/3 - Poprawa standardu i jakości życia mieszkańców wsi a) estetyzacja wsi i zagrody wiejskiej b) promowanie zdrowego stylu życia kulturowego i kulinarnego PWGDIA/4 - Aktywizacja społeczności wiejskiej a) współpraca z organizacjami pozarządowymi, LGD, KGW	3  1  2 2  2
Suwińska Ewa	EOŚ/2 - Technologia uprawy wybranego gatunku roślin rolniczych	1

	w gospodarstwie ekologicznym EOŚ/5 - Upowszechnianie w gospodarstwie elementów agrotechniki wpływających na podniesienie żyzności gleby poprzez zwiększenie udziału motylkowych w strukturze zasiewów	4
	EOŚ/6 - Poprawa stanu sanitarnego gospodarstwa wiejskiego	5
Golecki Arkadiusz	2/R - Poprawa produktywności poprzez ograniczenie zakwaszenia	2
	4/R - Uprawa i wykorzystywanie roślin energetycznych na cele energetyczne	4
	6/R - Dobór maszyn i urządzeń w nowoczesnych technologiach uprawy i zbioru roślin	4
Rowiński Tadeusz	1/R - Wdrażanie nowoczesnych, ekonomicznie uzasadnionych i bezpiecznych dla środowiska technologii produkcji roślinnej	4
	4/R - Uprawa i wykorzystanie roślin na cele energetyczne	4
	6/R - Dobór maszyn i urządzeń w nowoczesnych technologiach uprawy i zbioru roślin	2
Chilczuk Bernard	E/1 - Wykorzystanie przez producentów rolnych rachunku ekonomicznego w prowadzonym gospodarstwie rolnym	1
	E/2 - Wdrożenie i prowadzenie zapisów księgowych pod potrzeby rozliczania podatku VAT na zasadach ogólnych	1
	E/3 - Analiza przychodów oraz kosztów działalności produkcyjnej i sprzedażowej gospodarstwa w oparciu o zastosowanie kalkulacji kosztów	
	a) doradztwo ekonomiczne związane z podnoszeniem efektywności produkcji zwierzęcej/ m.in. w produkcji mleka, żywca wieprzowego i wołowego itp./	4
	b) doradztwo ekonomiczne związane z podnoszeniem efektywności produkcji roślinnej / m.in. dla ziół, tytoniu, chmielu, plantacji nasiennych, pszczół, szkółki roślin ozdobnych i owocowych, lnu, konopi, leszczyny itp./	4

## II. Działalność oświatowa (szkolenia, seminaria, kursy, konferencje)

Temat – zadanie	Ilość	Forma	Organizacja /wykład	Okres realizacji	Nazwisko i imię doradcy
Zasady cross-compliance w produkcji ogrodniczej	1	Szkolenie	Organizacja/ wykład	2011	Żelazowska Halina
Uprawa warzyw kapustnych	1	Szkolenie	Organizacja/ wykład	2011	
Pozyskiwanie funduszy z PROW 2007-2013, cross compliance	3	Szkolenie	Organizacja/ wykład	I, IV kwartał	Maciejuk Małgorzata
Poprawa standardu jakości życia	1	Szkolenie pokaz	Organizacja/ wykład	IV kw.	
Aktywizacja społeczności wiejskiej	1	Szkolenie	Organizacja/ wykład	II kw.	
Pozyskiwanie funduszy z PROW2007-2013	2	Szkolenie	Organizacja /wykład	I, IV kw.	Kalińska Danuta
Poprawa standardu jakości życia	2	Szkolenie	Organizacja /wykład	IV kw.	
Aktywizacja społeczności wiejskiej	1	Szkolenie	Organizacja/ wykład	II kw.	
Pozyskiwanie środków pomocowych w ramach Programu Rolnośrodowiskowego	1	Szkolenie	Organizacja/ wykład	2011	Suwińska Ewa
Wymogi cross-compliance a realizacja Programu Rolnośrodowiskowego	2	Szkolenie	Organizacja/ wykład	2011	
Wymogi dotyczące poszczególnych pakietów w Programie Rolnośrodowiskowym	2	Szkolenie	Organizacja/ wykład	2011	
Cross Compliance	1	Szkolenie	Wykład	2011	Golecki Arkadiusz
ZDPR w gospodarstwie	1	Szkolenie	Wykład	2011	
PROW 2007 – 2013	1	Szkolenie	Wykład	2011	
Rola wapnowania i właściwego odczynu gleby w produkcji roślinnej	1	Szkolenie	Organizacja	2011	



Racjonalne nawożenie makro i mikroskładnikami w uprawie roślin rolniczych	1	Szkolenie	Organizacja	2011	
VAT w Rolnictwie	1	Szkolenie	Organizacja	2011	Bernard Chilczuk
Kalkulacje rolnicze	1	Szkolenie	Organizacja	2011	
Zarządzanie gospodarstwem rolnym	1	Szkolenie	Organizacja	2011	
PROW 2007-2013	1	Szkolenie	Organizacja/wykład	2011	
Nowe technologie w produkcji zbóż i rzepaku.	1	Szkolenie	Organizacja	2011	Rowiński Tadeusz
Ochrona zbóż i rzepaku przed chorobami, szkodnikami i chwastami	1	Szkolenie	Organizacja	2011	
Cross compliance w produkcji rolniczej	1	Szkolenie	Wykład	2011	
PROW 2007-2013	2	Szkolenie	Wykład	2011	

### III. Działalność informacyjna, upowszechnieniowa i promocyjno – reklamowa

a. działania o charakterze masowym (m.in. broszury, ulotki, artykuły, wystawy)

Opis zadania	Ilość	Okres realizacji	Nazwisko i imię doradcy
Artykuł	1	2011	Maciejuk Małgorzata, Kalińska Danuta, Chilczuk Bernard
Organizacja i udział w DOD	1	2011	Małgorzata Maciejuk, Kalińska Danuta, Chilczuk Bernard, Golecki Arkadiusz, Suwińska Ewa, Żelazowska Halina, Rowiński Tadeusz
Wystawy dożynkowe	1	2011	Małgorzata Maciejuk, Danuta Kalińska, Chilczuk Bernard, Golecki Arkadiusz, Suwińska Ewa, Żelazowska Halina, Rowiński Tadeusz
Dostarczanie rolnikom ulotek i broszur		2010	Małgorzata Maciejuk, Danuta Kalinska,

			Golecki Arkadiusz, Żelazowska Halina, Rowiński Tadeusz, Chilczuk Bernard, Suwińska Ewa
--	--	--	--

b. harmonogram dyżurów w gminach

Gmina	Dzień tygodnia	Nazwisko i imię doradcy
Milanów	Środa	Maciejuk Małgorzata
Dębowa Kłoda	Piątek	Kalińska Danuta
Siemień	Piątek	Suwińska Ewa
Sosnowica	Środa	Golecki Arkadiusz
Jabłoń	Czwartek	Rowiński Tadeusz
Podedwórze	Wtorek	Chilczuk Bernard

**IV. Usługi zewnętrzne (odpłatne) wynikające z Ustawy o jednostkach doradztwa rolniczego**

Patrz: Tabela - Zestawienie usług doradczych w 2011 roku.

**V. Podnoszenie własnych kwalifikacji zawodowych**

Temat kształcenia	Organizator kształcenia	Forma kształcenia	Okres realizacji	Nazwisko i imię uczestnika – doradcy
Pozyskiwanie funduszy z PROW 2007-2013	LODR, ARiMR	Szkolenie	2011	Maciejuk Małgorzata, Kalińska Danuta, Suwińska Ewa, Rowiński Tadeusz
Zasady i cele FADN	LODR	Seminarium	2011	Małgorzata Maciejuk, Danuta Kalińska, Rowiński Tadeusz
Wypełnianie wniosków	ARiMR	Szkolenie	2011	Maciejuk Małgorzata, Kalińska Danuta, Chilczuk Bernard,
Estetyzacja wsi	LODR	Seminarium	2011	Kalińska Danuta
Rolnośrodowiskowe	Park Narodowy	Warsztaty terenowe	2011	Chilczuk Bernard

Program rolnośrodowiskowy	LODR, ARiMR	Szkolenie	2011	Suwińska Ewa, Golecki Arkadiusz, Kalińska Danuta
Rolnictwo ekologiczne	LODR, jednostka certyfikująca	Szkolenie	2011	Suwińska Ewa
Nowe technologie w produkcji roślinnej	LODR Końskowola	Szkolenie	2011	Rowiński Tadeusz

## **VI. Działania administracyjne na rzecz organów nadzoru lub podmiotów współpracujących:**

- Udzielanie porad i instruktaży z zakresu produkcji roślinnej.
- Wdrażanie zasad Kodeksu Zwykłej Dobrej Praktyki Rolniczej, zasady wzajemnej zgodności (cross compliance).
- Pomoc w ubieganiu się rolników o przyznanie pomocy z funduszy Unii Europejskiej oraz instytucji krajowych.
- Organizowanie kursów kwalifikacyjnych dla rolników.
- Udział w zebraniach wiejskich, spotkaniach Stowarzyszenia w Podedwórzcu.
- Współpraca z instytucjami działającymi na rzecz rolnictwa, Kołami Gospodyń Wiejskich, Gminnymi Ośrodkami Kultury, Klubem 4H w Hołownie, Zespołami Ludowymi na terenie działania.
- Współpraca z instytucjami działającymi na rzecz rolnictwa.
- Świadczenie usług doradczych rolnikom w zakresie rolnictwa ekologicznego, programu rolnośrodowiskowego, sanitacji wsi.
- Przekazywanie informacji o możliwościach finansowania działalności rolniczej, upowszechnianie metod produkcji rolniczej przyjaznej dla środowiska.
- Inne zadania wynikające ze specyfiki Działu/Zespołu:
  - Unowocześnianie metod produkcji roślinnej, ogrodniczej i zwierzęcej z uwzględnieniem rachunku ekonomicznego oraz zgodnie z obowiązującymi przepisami.
  - Monitorowanie stanu produkcji rolniczej i działalności gospodarczej na obszarach wiejskich
  - Zbieranie i przekazywanie informacji (w tym informacji rynkowej) pod potrzeby systemu informacyjnego LODR, gazety „Wiadomości Rolnicze”.

## 22. ZDR W RADZYNIU PODLASKIM

Siedziba ZDR: **ul. Rynek 10 a, 21-300 Radzyń Podlaski**

Kierownik ZDR: **Urszula Sawczuk**

Rejon działania:

gminy: **Borki, Czemierniki, Kąkolewnica Wsch., Komarówka Podlaska, Radzyń Podlaski, Ulan, Wołyń**

### I. Działalność doradcza

Nazwisko i imię doradcy	Temat zadania upowszechnieniowego	Ilość gospodarstw objętych zadaniem
Kardas Jan	2/R - Poprawa produktywności poprzez ograniczenie zakwaszania gleb	2
	1/R - Wdrażanie nowoczesnych, ekonomicznie uzasadnionych i bezpiecznych dla środowiska technologii produkcji roślinnej	4
	6/R - Dobór maszyn i urządzeń w nowoczesnych technologiach uprawy i zbioru zbóż	4
Babicz Krystyna	1/R - Wdrażanie nowoczesnych, ekonomicznie uzasadnionych i bezpiecznych dla środowiska technologii produkcji roślinnej	4
	3/O - Nowoczesna plantacja krzewów jagodowych	2
	2/R - Poprawa produktywności poprzez ograniczenie zakwaszania gleb	4
Grochoła Bohdan	2/R - Poprawa produktywności poprzez ograniczenie zakwaszania gleb	2
	1/R - Wdrażanie nowoczesnych, ekonomicznie uzasadnionych i bezpiecznych dla środowiska technologii produkcji roślinnej	4
	6/R - Dobór maszyn i urządzeń w nowoczesnych technologiach uprawy i zbioru zbóż	4
Kowalczuk Andrzej	2/R - Poprawa produktywności poprzez ograniczenie zakwaszania gleb	1
	1/R - Wdrażanie nowoczesnych, ekonomicznie uzasadnionych i bezpiecznych dla środowiska technologii produkcji roślinnej	4
	2/Z - Produkcja żywca wołowego wysokiej jakości	2
	8/Z - Poprawa efektywności produkcji pszczelarskiej	3
Golach Jarosław	E/1 - Wykorzystanie przez producentów rolnych rachunku ekonomicznego w prowadzonym	1

	gospodarstwie rolnym E/2 - Wdrożenie i prowadzenie zapisów księgowych pod potrzeby rozliczania podatku VAT na zasadach ogólnych E/3 - Analiza przychodów oraz kosztów działalności produkcyjnej i sprzedażowej gospodarstwa w oparciu o zastosowanie kalkulacji kosztów	1  1
	a) doradztwo ekonomiczne związane z podnoszeniem efektywności produkcji zwierzęcej b) doradztwo ekonomiczne związane z podnoszeniem efektywności produkcji roślinnej	7
Sawczuk Urszula	EOŚ/1 - Poprawa dochodowości gospodarstw rolnych poprzez zmianę systemu produkcji z konwencjonalnej na metody ekologiczne EOŚ/2 - Technologia uprawy wybranego gatunku roślin rolniczych w gospodarstwie ekologicznym	1  1
Grochowski Marek	PWGDIA/1 - Poprawa dochodowości gospodarstw, pozyskiwanie dodatkowych źródeł dochodu b) poprawa dochodowości gospodarstw rolnych PWGDIA/2 - Tworzenie i poprawa bazy turystycznej, poprawa atrakcyjności oferty a) agroturystyka PWGDIA/4 - Aktywizacja społeczności wiejskiej a) współpraca z organizacjami pozarządowymi, LGD, KGW	6  2  2
Mróz Anna	PWGDIA/3 - Poprawa standardu i jakości życia mieszkańców wsi a) estetyzacja wsi i zagrody wiejskiej b) promowanie zdrowego stylu życia c) zachowanie dziedzictwa kulturowego i kulinarnego PWGDIA/4 - Aktywizacja społeczności wiejskiej a) współpraca z organizacjami pozarządowymi, LGD, KGW b) współpraca z dziećmi i młodzieżą	1 1 2  4 2

## II. Działalność oświatowa (szkolenia, seminaria, kursy, konferencje)

Temat – zadanie	Ilość	Forma	Organizacja /wykład	Okres realizacji	Nazwisko i imię doradcy
Pozyskiwanie funduszy z PROW na lata 2007-2013	1	szkolenie	O/W	2011	<i>Mróz Anna</i>
	3	szkolenie	O/W	2011	<i>Grochowski Marek</i>
	2	szkolenie	O/W	2011	<i>Golach Jarosław</i>
Promowanie zdrowego stylu życia	2	szkolenie	O	2011	<i>Mróz Anna</i>
Aktywizacja społeczności wiejskiej	2	szkolenie	O/W	2011	<i>Mróz Anna</i>
Przedsiębiorczość, w tym uruchamianie i prowadzenie działalności pozarolniczej	1	szkolenie	O/W	2011	<i>Grochowski Marek</i>
Aktywizacja społeczności wiejskich do podejmowania wspólnych przedsięwzięć.	1	szkolenie	O/W	2011	<i>Grochowski Marek</i>
Zarządzanie gospodarstwem rolnym	1	szkolenie	O	2011	<i>Golach Jarosław</i>
Zasada wzajemnej zgodności CC	2	szkolenie	O/W	2011	<i>Golach Jarosław</i>
	2	szkolenie	O/W	2011	<i>Kowalczyk Andrzej</i>
Żywienie świń w oparciu o pasze firmy Josera	1	szkolenie	O	2011	<i>Kowalczyk Andrzej</i>
Produkcja żywca wołowego wysokiej jakości w oparciu o pasze firmy Josera	1	szkolenie	O	2011	<i>Kowalczyk Andrzej</i>
Choroby oraz zatrucia pszczół na uprawach rolniczych.	1	szkolenie	O	2011	<i>Kowalczyk Andrzej</i>
Dobra kultura rolna	1	szkolenie	O	2011	<i>Grochoła Bohdan</i>
	3	szkolenie	O/W	2011	<i>Kardas Jan</i>
Uprawa i ochrona zbóż. Zdrowotność roślin	3	szkolenie	O/W	2011	<i>Grochoła Bohdan</i>
	2	szkolenie	O	2011	<i>Kardas Jan</i>
Uprawa i ochrona kukurydzy	1	szkolenie	O	2011	<i>Grochoła Bohdan</i>
Nowe zagrożenia w uprawie roślin rolniczych	3	szkolenie	O	2011	<i>Babicz Krystyna</i>
Rola wapnowania i właściwego odczynu gleby w produkcji roślinnej	2	szkolenie	O/W	2011	<i>Babicz Krystyna</i>

Wymogi wzajemnej zgodności w obszarze A i B	1	szkolenie powiatowe	O	2011	<i>W organizację szkoleń powiatowych włączają się wszyscy doradcy ZDR</i>
Nowoczesna technologia żywienia trzody chlewnej	1	szkolenie powiatowe	O	2011	
PROW 2007-13, możliwości wykorzystania w 2011r. Zmiany w programie rolnośrodowiskowym	1	szkolenie powiatowe	O	2011	

### III. Działalność informacyjna, upowszechnieniowa i promocyjno – reklamowa

a. działania o charakterze masowym (m.in. broszury, ulotki, artykuły, wystawy)

Opis zadania	Ilość	Okres realizacji	Nazwisko i imię doradcy
Opracowanie artykułu do wydawnictwa LODR	3	2011	
Organizacja stoisk informacyjno-promocyjnych na dożynkach gminnych i powiatowych	5	Jesień 2011	
Udział w organizacji DOD w Grabanowie	1	Czerwiec 2011	

b. harmonogram dyżurów w gminach

Gmina	Dzień tygodnia	Nazwisko i imię doradcy
Ulan Majorat	poniedziałek	<i>Kardas Jan</i>
Wohyń	poniedziałek	<i>Babicz Krystyna</i>
Czemierniki	czwartek	<i>Grochowski Marek</i>
Borki	środa	<i>Grochoła Bohdan</i>
Komarówka Podl.	piątek	<i>Kowalczyk Andrzej</i>
Kąkolewnica Wsch.	czwartek	<i>Mróz Anna</i>
Radzyń Podl.- Dyżur w ZDR	środa	<i>Golach Jarosław</i>

### IV. Usługi zewnętrzne (odpłatne) wynikające z Ustawy o jednostkach doradztwa rolniczego

Patrz: Tabela - Zestawienie usług doradczych w 2011 roku.

### V. Podnoszenie własnych kwalifikacji zawodowych

Temat kształcenia	Organizator kształcenia	Forma kształcenia	Okres realizacji	Nazwisko i imię uczestnika – doradcy
Zmiany w programie rolnośrodowiskowym	LODR	szkolenie	2011	<i>Babicz Krystyna</i>

				<i>Grochola Bohdan Grochowski Marek Sawczuk Urszula</i>
Nowoczesne technologie w produkcji roślinnej	LODR	szkolenie	2011	<i>Babicz Krystyna Grochola Bohdan Kardas Jan Kowalczyk Andrzej</i>
Zarządzanie gospodarstwem rolnym, uruchamianie i prowadzenie działalności pozarolniczej.	LODR	szkolenie	2011	<i>Golach Jarosław Grochowski Marek Mróz Anna</i>
Ubezpieczenia i podatki w rolnictwie	LODR	szkolenie	2011	<i>Golach Jarosław Grochowski Marek Mróz Anna</i>
Zmiany w PROW 2007-13	LODR	szkolenie	2011	<i>Grochola Bohdan Golach Jarosław Mróz Anna Kardas Jan Kowalczyk Andrzej Grochowski Marek Babicz Krystyna Sawczuk Urszula</i>
Wymogi Wzajemnej Zgodności CC	LODR	szkolenie	2011	<i>Grochola Bohdan Golach Jarosław Mróz Anna Kardas Jan Kowalczyk Andrzej Grochowski Marek Babicz Krystyna Sawczuk Urszula</i>



## **VI. Działania administracyjne na rzecz organów nadzoru lub podmiotów współpracujących**

- Udział w sesjach Rady Gminy.
- Uczestnictwo w posiedzeniach Komisji Rolnictwa.
- Współpraca z Bankami udzielającymi kredytów preferencyjnych.
- Współpraca z jednostkami skupującymi płody rolne.
- Współpraca z ARiMR, Stacją Chemiczno –Rolniczą, Fundacją Rozwoju Lubelszczyzny, PUP, Szkołą Rolniczą, KRUS-em, Starostwem Powiatowym i innymi partnerami według potrzeb.
- Zbieranie cen targowiskowych.
- Zbieranie danych do kalkulacji rolniczych.
- Sporządzanie meldunków z produkcji roślinnej.
- Udział w komisjach szkodowych.
- Szacunek plonów ziemniaka.
- Udział w programie ograniczania zanieczyszczeń azotanami pochodzenia rolniczego w gminie Komarówka Podlaska.
- Współpraca z LGD.

## 23. ZDR W CHELMIE

Siedziba: **Plac Niepodległości 1, 22-100 Chelm**

Kierownik ZDR: **Anna Mazurek**

Rejon działania:

gminy: **Białopole, Chelm, Dorohusk, Dubienka, Kamień, Leśniowice, Rejowiec, Rejowiec Fabryczny, Ruda Huta, Sawin, Siedliszcze, Wierzbica, Wojsławice, Żmudź**

### I. Działalność doradcza

Nazwisko i imię doradcy	Temat zadania upowszechnieniowego	Ilość gospodarstw objętych zadaniem
Gadzicki Tadeusz	1/R - Wdrażanie nowoczesnych, ekonomicznie uzasadnionych i bezpiecznych dla środowiska technologii produkcji roślinnej	8
	3/R - Racjonalizacja nawożenia w oparciu o analizę zasobności gleby oraz właściwy płodozmian i uprawę poplonów	2
Tokarz Irena	1/R - Wdrażanie nowoczesnych, ekonomicznie uzasadnionych i bezpiecznych dla środowiska technologii produkcji roślinnej	8
	3/R - Racjonalizacja nawożenia w oparciu o analizę zasobności gleby oraz właściwy płodozmian i uprawę poplonów	2
Kusiak Henryk	1/R - Wdrażanie nowoczesnych, ekonomicznie uzasadnionych i bezpiecznych dla środowiska technologii produkcji roślinnej	9
	3/R - Racjonalizacja nawożenia w oparciu o analizę zasobności gleby oraz właściwy płodozmian i uprawę poplonów	1
Sroczyński Arkadiusz	1/R Wdrażanie nowoczesnych, ekonomicznie uzasadnionych i bezpiecznych dla środowiska technologii produkcji roślinnej	8
	3/R - Racjonalizacja nawożenia w oparciu o analizę zasobności gleby oraz właściwy płodozmian i uprawę poplonów	2
Żelechowska Renata	1/R - Wdrażanie nowoczesnych, ekonomicznie uzasadnionych i bezpiecznych dla środowiska technologii produkcji roślinnej	8
	3/R - Racjonalizacja nawożenia w oparciu o analizę zasobności gleby oraz właściwy płodozmian i uprawę poplonów	2
Jaroszyński Wojciech	1/Z - Poprawa efektywności produkcji mleka	5

	2/Z - Produkcja żywca wołowego wysokiej jakości	4
	4/Z - Produkcja tuczników wysokiej jakości	1
Szlązak Zdzisław	1/Z - Poprawa efektywności produkcji mleka	5
	2/Z - Produkcja żywca wołowego wysokiej jakości	3
	4/Z - Produkcja tuczników wysokiej jakości	1
	8/Z - poprawa efektywności produkcji pszczelarskiej	1
Kuśniewski Wojciech	1/Z - Poprawa efektywności produkcji mleka	4
	2/Z - Produkcja żywca wołowego wysokiej jakości	5
	4/Z - Produkcja tuczników wysokiej jakości	1
Dzirba Andrzej	1/Z - Poprawa efektywności produkcji mleka	3
	3/Z - Efektywna produkcja prosiąt	3
	6/Z - Poprawa dobrostanu zwierząt zgodnie z wymogami UE	4
Pawłoś Joanna	EOŚ/1 - Poprawa dochodowości gospodarstw rolnych poprzez zmianę systemu produkcji z konwencjonalnej na metody ekologiczne	1
	EOŚ/2 - Technologia uprawy wybranego gatunku roślin rolniczych w gospodarstwie ekologicznym	4
	EOŚ/3 - Technologia uprawy wybranego gatunku roślin ogrodniczych w gospodarstwie ekologicznym	3
	EOŚ/5 - Upowszechnianie w gospodarstwie elementów agrotechniki wpływających na podniesienie żyzności gleby poprzez zwiększenie udziału motylkowatych w strukturze zasiewów	2
Socha Zdzisława	EOŚ/1 - Poprawa dochodowości gospodarstw rolnych poprzez zmianę systemu produkcji z konwencjonalnej na metody ekologiczne	1
	EOŚ/2 - Technologia uprawy wybranego gatunku roślin rolniczych w gospodarstwie ekologicznym	4
	EOŚ/3 - Technologia uprawy wybranego gatunku roślin ogrodniczych w gospodarstwie ekologicznym	3
	EOŚ/5 - Upowszechnianie w gospodarstwie elementów agrotechniki wpływających na podniesienie żyzności gleby poprzez zwiększenie udziału motylkowatych w strukturze zasiewów	2

Kędzierawska Wanda	E/1 - Wykorzystanie przez producentów rolnych rachunku ekonomicznego w prowadzonym gospodarstwie rolnym	2
	E/3 - Analiza przychodów oraz kosztów działalności produkcyjnej i sprzedażowej gospodarstwa w oparciu o zastosowanie kalkulacji kosztów	1
	a) doradztwo ekonomiczne związane z podnoszeniem efektywności produkcji zwierzęcej b) doradztwo ekonomiczne związane z podnoszeniem efektywności produkcji roślinnej	7
Łatwińska Emilia	PWGDIA/1 - Poprawa dochodowości gospodarstw, pozyskiwanie dodatkowych źródeł dochodu	5
	b) poprawa dochodowości gospodarstw rolnych PWGDIA/2 - Tworzenie i poprawa bazy turystycznej, poprawa atrakcyjności oferty	3
	a) agroturystyka PWGDIA/3 - Poprawa standardu i jakości życia mieszkańców wsi c) zachowanie dziedzictwa kulturowego i kulinarnego	2
Mierzwa Agnieszka	PWGDIA/1 - Poprawa dochodowości gospodarstw, pozyskiwanie dodatkowych źródeł dochodu	
	a) rozwój mikroprzesiębiorstw	3
	b) poprawa dochodowości gospodarstw rolnych	3
	PWGDIA/2 - Tworzenie i poprawa bazy turystycznej, poprawa atrakcyjności oferty	
	a) agroturystyka	2
	b) turystyka wiejska	1
PWGDIA/3 - Poprawa standardu i jakości życia mieszkańców wsi b) promowanie zdrowego stylu życia	1	

## II. Działalność oświatowa (szkolenia, seminaria, kursy, konferencje)

Temat - zadanie	Ilość	Forma	Organizacja /wykład	Okres realizacji	Nazwisko i imię doradcy
Nowe technologie w produkcji roślin rolniczych – pszenicy	2	szkolenie	organizacja/ wykład	2011	Tadeusz Gadzicki
PROW 2007 -2013- wybrane zagadnienia	3				
Uprawa roślin strączkowych szansą na poprawę płodozmianu	2	szkolenie	organizacja/ wykład	2011	Henryk Kusiak

i efektu ekonomicznego					
PROW 2007 -2013- wybrane zagadnienia	3				
Nowe technologie w produkcji roślin rolniczych – zbóż	2	szkolenie	organizacja/ wykład	2011	Arkadiusz Sroczyński
PROW 2007 -2013- wybrane zagadnienia	2				
Wymogi wzajemnej zgodności	1				
Nowe technologie w produkcji roślin rolniczych - pszenicy	2	szkolenie	organizacja/ wykład	2011	Renata Żelechowska
PROW 2007-2013 – wybrane zagadnienia	3				
Nowe technologie w produkcji roślin rolniczych- pszenicy	2	szkolenie	organizacja/ wykład	2011	Irena Tokarz
PROW 2007-2013 – wybrane zagadnienia	3				
Poprawa efektywności produkcji mleka	1	szkolenie	organizacja/ wykład	2011	Wojciech Jaroszyński
Produkcja żywca wołowego wysokiej jakości	1				
Zmiany PROW 2007-13	1				
Płatności obszarowe 2011	1				
Wymogi wzajemnej zgodności	1				
Poprawa efektywności produkcji mleka	1	szkolenie	organizacja/ wykład	2011	Wojciech Kuśniewski
Produkcja żywca wołowego wysokiej jakości	1				
Zmiany PROW 2 007-13	1				
Płatności obszarowe 2011	1				
Wymogi wzajemnej zgodności	1				

Organizacja bazy paszowej dla bydła	1	szkolenie	organizacja/ wykład	2011	Zdzisław Szlązak
Poprawa efektywności produkcji mleka	1				
Wybrane zagadnienia PROW 2007-13	2				
Płatności obszarowe 2011	1				
Poprawa efektywności produkcji mleka	1	szkolenie	organizacja/ wykład	2011	Andrzej Dzirba
Rozród bydła	1				
Zmiany PROW 2007-13	1				
Płatności obszarowe 2011	1				
Wymogi wzajemnej zgodności	1				
Zasady przyznawania płatności bezpośrednich w 2011 r.	1	szkolenie	organizacja/ wykład	2011	Joanna Pawłoś
Wymogi CC obowiązujące od 2011	1				
Pozyskiwanie środków pomocowych w ramach Programu Rolnośrodowiskowego	1				
Podstawy rolnictwa ekologicznego (płodozmian, nawożenie, ochrona roślin)	1				
Zasady produkcji owoców miękkich metodami ekologicznymi	1				
Wymogi dotyczące poszczególnych pakietów w Programie Rolnośrodowiskowym	2	szkolenie	organizacja/ wykład	2011	Zdzisława Socha
Zasady produkcji owoców miękkich w systemie ekologicznym	2				
Możliwości dofinansowania	1				

gospodarstw rolnych z funduszy UE					
Przedsiębiorczość, w tym uruchamianie i prowadzenie działalności pozarolniczej	1	szkolenie	organizacja/ wykład	2011	Emilia Łatwińska
Agroturystyka i turystyka wiejska	1				
PROW 2007-2013	2				
Dziedzictwo kulturowe i kulinarne, w tym produkt regionalny i tradycyjny	1				
Przedsiębiorczość, w tym uruchamianie i prowadzenie działalności pozarolniczej	2	szkolenie	organizacja/ wykład	2011	Agnieszka Mierzwa
Agroturystyka i turystyka wiejska	1				
PROW 2007-2013	2				
Możliwość dofinansowania gospodarstw rolnych z funduszy UE	2	szkolenie	organizacja/ wykład	2011	Wanda Kędzierawska
Uprawa roślin strączkowych – aspekty gospodarcze i ekonomiczne	1				
Zarządzanie gospodarstwem rolnym	2				

### III. Działalność informacyjna, upowszechnieniowa i promocyjno – reklamowa

a. działania o charakterze masowym (m.in. broszury, ulotki, artykuły, wystawy)

Opis zadania	Ilość	Okres realizacji	Nazwisko i imię doradcy
Organizacja wystaw dożynkowych	14	VIII-IX	Gadzicki Tadeusz Tokarz Irena Henryk Kusiak Arkadiusz Sroczyński Jaroszyński Wojciech Joanna Pawłoś Zdzisława Socha Wanda Kędzierawska

Pomoc w organizacji DOD O/Rejowiec	14	VI 2011	Emilia Łatwinska Zdzisław Szlązak Renata Żelechowska Kuśniewski Wojciech Andrzej Dzirba Agnieszka Mierzwa  Gadzicki Tadeusz Tokarz Irena Henryk Kusiak Arkadiusz Sroczyński Jaroszyński Wojciech Joanna Pawłoś Zdzisława Socha Wanda Kędzierawska Emilia Łatwinska Zdzisław Szlązak Renata Żelechowska Kuśniewski Wojciech Andrzej Dzirba Agnieszka Mierzwa
------------------------------------	----	---------	---

b. harmonogram dyżurów w gminach

Gmina	Dzień tygodnia	Imię i Nazwisko doradcy
1. Leśniowice	Czwartek	Tadeusz Gadzicki
2. Wojsławice	Środa	Irena Tokarz
3. Chelm	Środa	Henryk Kusiak
4. Rejowiec	Poniedziałek	Arkadiusz Sroczyński
5. Białopole	Czwartek	Wojciech Jaroszyński
6. Dorohusk	Wtorek	Agnieszka Mierzwa
7. Dubienka	Czwartek	Zdzisława Socha
8. Siedliszcze	Czwartek	Andrzej Dzirba
9. Kamień	Czwartek	Emilia Łatwińska
10. Żmudź	Czwartek	Zdzisław Szlązak
11. Rejowiec Fabr.	Wtorek	Renata Żelechowska
12. Ruda Huta	Środa	Joanna Pawłoś
13. Sawin	Poniedziałek	Wanda Kędzierawska
14. Wierzbica	Czwartek	Wojciech Kuśniewski

**IV. Usługi zewnętrzne (odpłatne) wynikające z Ustawy o jednostkach doradztwa rolniczego**

Patrz: Tabela - Zestawienie usług doradczych w 2011 roku.



## V. Podnoszenie własnych kwalifikacji zawodowych

Temat kształcenia	Organizator kształcenia	Forma kształcenia	Okres realizacji	Nazwisko i imię uczestnika – doradcy
Nowe technologie w produkcji roślin rolniczych Zwalczanie szkodników i chorób zbóż i rzepaku Szkolenia z płatności bezpośrednich 2011	LODR w Końskowoli/ OSW Rejowiec	Seminarium wyjazdowe  Seminarium  Seminarium	2011	Tadeusz Gadzicki
Nowe technologie w produkcji roślin rolniczych Zwalczanie szkodników i chorób zbóż i rzepaku Szkolenia z płatności bezpośrednich 2011	LODR w Końskowoli/ OSW Rejowiec	Seminarium wyjazdowe  Seminarium  Seminarium	2011	Henryk Kusiak
Nowe technologie w produkcji roślin rolniczych Zwalczanie szkodników i chorób zbóż i rzepaku Szkolenia z płatności bezpośrednich 2011	LODR w Końskowoli/ OSW Rejowiec	Seminarium wyjazdowe  Seminarium  Seminarium	2011	Arkadiusz Sroczyński
Nowe technologie w produkcji roślin rolniczych Zwalczanie szkodników i chorób zbóż i rzepaku Szkolenia z płatności bezpośrednich 2011 r.	LODR w Końskowoli/ OSW Rejowiec	Seminarium wyjazdowe  Seminarium  Seminarium	2011	Renata Żelechowska
Nowe technologie w produkcji roślin rolniczych Zwalczanie szkodników i chorób zbóż i rzepaku Szkolenia z płatności bezpośrednich 2011 r.	LODR w Końskowoli/ OSW Rejowiec	Seminarium wyjazdowe  Seminarium  Seminarium	2011	Irena Tokarz

Organizacja bazy paszowej dla bydła	LODR Końskowola, CDR w Radomiu lub w Brwinowie oraz inne instytucje organizujące szkolenie na ten temat	Szkolenia, warsztaty terenowe, konferencje	Cały rok 2011	Zdzisław Szlązak
Organizacja bazy paszowej dla bydła	LODR Końskowola, CDR w Radomiu lub w Brwinowie oraz inne instytucje organizujące szkolenie na ten temat	Szkolenia, warsztaty terenowe, konferencje	Cały rok 2011	Wojciech Jaroszyński
Organizacja bazy paszowej dla bydła	LODR Końskowola, CDR w Radomiu lub w Brwinowie oraz inne instytucje organizujące szkolenie na ten temat	Szkolenia, warsztaty terenowe, konferencje	Cały rok 2011	Wojciech Kuśniewski
Organizacja bazy paszowej dla bydła	LODR Końskowola, CDR w Radomiu lub w Brwinowie oraz inne instytucje organizujące szkolenie na ten temat	Szkolenia, warsztaty terenowe, konferencje	Cały rok 2011	Andrzej Dzirba
Nowe technologie w żywieniu zwierząt, zasady doboru pasz  Ochrona rodzimych ras zwierząt gosp.- charakterystyka ras, oraz wymagane dokumenty	LODR Końskowola, CDR w Radomiu lub w Brwinowie oraz inne instytucje organizujące	Szkolenia, warsztaty terenowe, konferencje	Cały rok 2011	Joanna Pawłoś

	szkolenie na ten temat			
<p>Nowe technologie w żywieniu zwierząt, zasady doboru pasz</p> <p>Ochrona rodzimych ras zwierząt gosp. - charakterystyka ras, oraz wymagane dokumenty</p>	<p>LODR Końskowola, CDR w Radomiu lub w Brwinowie oraz inne instytucje organizujące szkolenie na ten temat</p>	<p>Szkolenia, warsztaty terenowe, konferencje</p>	<p>Cały rok 2011</p>	<p>Zdzisława Socha</p>
<p>Estetyzacja wsi i zagrody</p> <p>PROW 2007-2013</p> <p>Aktywizacja społeczności wiejskiej - współpraca z organizacjami pozarządowymi, LGD, KGW</p>	<p>LODR w Końskowoli/ OSW Rejowiec</p>	<p>Seminarium wyjazdowe, szkolenie</p>	<p>Cały rok</p>	<p>Emilia Łatwińska</p>
<p>PROW 2007-2013 – zmiany</p> <p>Program rolnośrodowiskowy – zmiany</p> <p>Agroturystyka</p> <p>Aktywizacja społeczności wiejskiej - współpraca z organizacjami pozarządowymi, LGD, KGW</p>	<p>LODR w Końskowoli/ OSW Rejowiec</p>	<p>Szkolenie</p>	<p>Cały rok</p>	<p>Agnieszka Mierzwa</p>

#### **VI. Działania administracyjne na rzecz organów nadzoru lub podmiotów współpracujących:**

- Współpraca z Urzędami Gmin i samorządem powiatowym.
- Współpraca z ARiMR.
- Współpraca z LIR.
- Współpraca z ARR.
- Współpraca z KRUS.

## 24. ZDR W KRASNYMSTAWIE

Siedziba ZDR: **ul. Sobieskiego 3, 22-300 Krasnystaw**

Kierownik ZDR: **Teodora Szyszka**

Rejon działania:

gminy: **Fajslawice, Gorzków, Izbica, Krasnystaw, Kraśniczyn, Łopiennik Górny, Rudnik, Siennica Różana, Żółkiewka**

### I. Działalność doradcza:

Nazwisko i imię doradcy	Temat zadania upowszechnieniowego	Ilość gospodarstw objętych zadaniem
Komorowska Elżbieta	EOŚ/2 - Technologia uprawy wybranego gatunku roślin rolniczych w gospodarstwie Ekologicznym	2
	EOŚ/3 - Technologia uprawy wybranego gatunku roślin ogrodniczych w gospodarstwie Ekologicznym	2
	EOŚ/5 - Upowszechnianie w gospodarstwie elementów agrotechniki wpływających na podniesienie żyzności gleby poprzez zwiększenie udziału motylkowatych w strukturze zasiewów	2
	EOŚ/6 - Poprawa stanu sanitarnego gospodarstwa wiejskiego	4
Mazurek Anna	EOŚ/3 - Technologia uprawy wybranego gatunku roślin ogrodniczych w gospodarstwie ekologicznym	2
	EOŚ/5 - Upowszechnianie w gospodarstwie elementów agrotechniki wpływających na podniesienie żyzności gleby poprzez zwiększenie udziału motylkowatych w strukturze zasiewów	6
	EOŚ/6 - Poprawa stanu sanitarnego gospodarstwa wiejskiego	2
Nowak Ewelina	PWGDIA/1 - Poprawa dochodowości gospodarstw, pozyskiwanie dodatkowych źródeł dochodu - poprawa dochodowości gospodarstw rolnych b) poprawa dochodowości gospodarstw rolnych	2
	PWGDIA/2 - Tworzenie i poprawa bazy turystycznej, poprawa atrakcyjności oferty a) agroturystyka	4
	PWGDIA/3 - Poprawa standardu i jakości życia mieszkańców wsi: c) zachowanie dziedzictwa kulturowego i kulinarnego	1

	PWGDIA/4 - Aktywizacja społeczności wiejskiej: a) współpraca z organizacjami pozarządowymi, LGD, KGW	3
Poździk Teodora	1/R - Wdrażanie nowoczesnych, ekonomicznie uzasadnionych bezpiecznych dla środowiska technologii produkcji roślinnej 2/R - Poprawa produktywności poprzez ograniczenie zakwaszania gleb 4/R - Uprawa i wykorzystanie roślin na cele energetyczne	4 4 2
Romanek Wiesław	1/R - Wdrażanie nowoczesnych, ekonomicznie uzasadnionych bezpiecznych dla środowiska technologii produkcji roślinnej 2/R - Poprawa produktywności poprzez ograniczenie zakwaszania gleb 3/R - Racjonalizacja nawożenia w oparciu o analizę zasobności gleby oraz właściwy płodozmian i uprawę poplonów	6 2 2
Sudak Magdalena	PWGDIA/1 - Poprawa dochodowości gospodarstw, pozyskiwanie dodatkowych źródeł dochodu b) poprawa dochodowości gospodarstw PWGDIA/2 - Tworzenie i poprawa bazy turystycznej, poprawa atrakcyjności oferty a) agroturystyka PWGDIA/3 - Poprawa standardu i jakości życia mieszkańców wsi a) estetyzacja wsi i zagrody wiejskiej b) promowanie zdrowego stylu życia	5 3 1 1
Szyszka Teodora	1/R - Wdrażanie nowoczesnych, ekonomicznie uzasadnionych bezpiecznych dla środowiska technologii produkcji roślinnej	2
Tomaszewski Andrzej	E/1 - Wykorzystanie przez producentów rolnych rachunku ekonomicznego w prowadzonym gospodarstwie rolnym E/3 - Analiza przychodów oraz kosztów działalności produkcyjnej i sprzedażowej gospodarstwa w oparciu o zastosowanie kalkulacji kosztów: a) doradztwo ekonomiczne związane z podnoszeniem efektywności produkcji zwierzęcej b) doradztwo ekonomiczne związane z podnoszeniem efektywności produkcji roślinnej	2 2 6
Zaborowski Andrzej	1/R - Wdrażanie nowoczesnych, ekonomicznie uzasadnionych i bezpiecznych dla środowiska technologii produkcji roślinnej	6

	2/R - Poprawa produktywności poprzez ograniczenie zakwaszenia gleb	2
	3/R - Racjonalizacja nawożenia w oparciu o analizę zasobności gleby oraz prawidłowy płodozmian i uprawę poplonów	2
Znoj Teresa	1/Z - Poprawa efektywności produkcji mleka	5
	2/Z - Produkcja żywca wołowego wysokiej jakości	2
	4/Z - Produkcja tuczników wysokiej jakości	3
Zdunek Edyta	EOŚ/5 - Upowszechnianie w gospodarstwie elementów agrotechniki wpływających na podniesienie żyzności gleby poprzez zwiększenie udziału motylkowatych w strukturze zasiewów.	8
	EOŚ/6 - Poprawa stanu sanitarnego gospodarstwa wiejskiego	2

## II. Działalność oświatowa (szkolenia, seminaria, kursy, konferencje)

Temat - zadanie	Ilość	Forma	Organizacja /wykład	Okres realizacji	Nazwisko i imię doradcy
Wymogi dotyczące poszczególnych pakietów w Programie Rolnośrodowiskowym	3	Szkolenie	Organizacja/ wykład	I kwartał 2011	Komorowska Elżbieta
Wzajemna zgodność- minimalne wymagania w gospodarstwie PROW 2007-2013	1	Szkolenie	Organizacja/ wykład	I kwartał 2011	
Promowanie zdrowego stylu życia, upowszechnianie zasad racjonalnego żywienia.	4	Szkolenie	Organizacja/ wykład	I-IV kw.2011	Nowak Ewelina
Estetyzacja, urządzenie i pielęgnacja ogrodów	1	Szkolenie	Organizacja/ wykład/	I-IV kw.2011	
Wymogi dotyczące poszczególnych pakietów w programie rolnośrodowiskowym	3	Szkolenie	Organizacja/ wykład	I kwartał 2011	Mazurek Anna

Wzajemna zgodność – minimalne wymagania w gospodarstwie	2	Szkolenie	Organizacja/ wykład	I kwartał 2011	
Nowe technologie w produkcji roślinnej	2	Szkolenie	Organizacja i wykład	I-IV kwartał 2011	Poździk Teodora
Zasady wypełnianie wniosków w kampanii 2011	1	Szkolenie	Organizacja i wykład	I kwart. 2011	
PROW 2007-2013	1	Szkolenie	Organizacja	I-IV kw. 2011	
CC zasada wzajemnej zgodności	1	szkolenie	Organizacja	I-IV kw. 2011	
Zasady wypełniania wniosków na dopłaty obszarowe	2	Szkolenie	Organizacja i wykład	I kwart. 2011	Romanek Wiesław
PROW 2007-2013	1	Szkolenie	Organizacja	I-IV kw. 2011	
Technologia uprawy i ochrony zbóż jarych	1	Szkolenie	Organizacja i wykład	I-II kw. 2011	
Technologia uprawy i ochrony kukurydzy	1	Szkolenie	Organizacja	I-II kw. 2011	
Agroturystyka jako alternatywne źródło dochodu	1	Szkolenie	Organizacja/ wykład	I kw. 2011	Sudak Magdalena
PROW 2007-2013	2	Szkolenie	Organizacja/ wykład	I i IV kw.	
Urządzanie i pielęgnacja ogrodów	1	Szkolenie	Organizacja	I i IV kwartał 2011	
Programy rolnośrodowiskowe	1	Szkolenie	Organizacja, wykład	I kwartał	Szyszka Teodora
Wymogi wzajemnej zgodności dla gospodarstw rolnych a możliwości korzystania z usług doradczych przez rolników i posiadaczy lasów	1	Szkolenie	Organizacja/ wykład	I-kwartał	
Cięcie i formowanie drzew i krzewów owocowych	1	Szkolenie, pokaz	Organizacja	I kwartał	

Zasady racjonalnego żywienia krów mlecznych	1	Szkolenie	Organizacja	I-IV kwartał	
Szkolenie pszczelarskie	1	Szkolenie	Organizacja	I-IV kwartał	
Spełnianie wymogów wzajemnej zgodności w gospodarstwach rolnych	3	Szkolenie	Wykład	I -II kw.2011	Tomaszews ki Andrzej
Opłacalność produkcji rolnej w oparciu o kalkulacje wynikowe kosztów produkcji	1	Szkolenie	Wykład	II kwartał 2011	
Zarządzanie gospodarstwem towarowym	1	Szkolenie	Wykład	I kwartał 2011	
Programy rolno-środowiskowe – Ochrona gleb i wód, rolnictwo zrównoważone	1	Szkolenie	Organizacja/ wykład	I-II kw.2011	Zaborowski Andrzej
Wykorzystanie surowców roślinnych na cele energetyczne –biogazownie	1	Szkolenie	Organizacja/ wykład	I-II kw.2011	
Zasady wypełniania wniosków na dopłaty bezpośrednie	2	Szkolenie	Organizacja/ wykład	I kw.2011	
Uprawa ziół zgodnie z zasadami Dobrej Praktyki Rolniczej	1	Szkolenie	Organizacja/ wykład	I-IV kwartał 2011	
Poprawa dobrostanu zwierząt zgodnie z wymogami UE	2	Szkolenie	Organizacja/ wykład	I-IV kwartał 2011	Znój Teresa
Wymogi wzajemnej zgodności (cross – compliance)	2	Szkolenie	Organizacja/ wykład	I-IV kwartał	
Zasady przyznawania dopłat obszarowych w 2011 roku oraz wypełnianie wniosku	1	Szkolenie	Organizacja/ wykład	I-II kwartał 2011	
Program rolnośrodowiskowy.	3	Szkolenie	Organizacja/ wykład	I-IV kw. 2011	Zdunek Edyta



Wzajemna zgodność- minimalne wymagania w gospodarstwie	1	Szkolenie	Organizacja	I-IV kw. 2011	
PROW 2007-2013	1	Szkolenie	Organizacja/ wykład	I-IV kw. 2011	

### III. Działalność informacyjna, upowszechnieniowa i promocyjno – reklamowa

a. działania o charakterze masowym (m.in. broszury, ulotki, artykuły, wystawy)

Opis zadania	Ilość	Okres realizacji	Nazwisko i imię doradcy
Organizacja oraz obsługa stoiska LODR na imprezach gminnych i powiatowych, DOD	3	II-III kwartał	Specjaliści ZDR
Artykuł do Lubelskich Aktualności Rolniczych	1	I-IV kwartał	Komorowska Elżbieta
Artykuł do Lubelskich Aktualności Rolniczych	1	I-IV kwartał	Mazurek Anna
Artykuł do Lubelskich Aktualności Rolniczych	1	IV kwartał	Nowak Ewelina
Artykuł do Lubelskich Aktualności Rolniczych	1	I-IV kwartał	Poździk Teodora
Artykuł do Lubelskich Aktualności Rolniczych	1	I-IV kwartał	Romanek Wiesław
Artykuł do Lubelskich Aktualności Rolniczych	1	I-IV kwartał	Sudak Magdalena
Artykuł do Lubelskich Aktualności Rolniczych	1	II kwartał	Tomaszewski Andrzej
Artykuł do Lubelskich Aktualności Rolniczych	1	I-IV kwartał	Zdunek Edyta
Artykuł do Lubelskich Aktualności Rolniczych	1	I-IV kwartał	Zaborowski Andrzej
Artykuł do Lubelskich Aktualności Rolniczych	1	III kwartał	Znój Teresa

b. harmonogram dyżurów w gminach

Gmina	Dzień tygodnia	Nazwisko i imię doradcy
Fajslawice	Poniedziałek 7-15 1 poniedziałek miesiąca	Zaborowski Andrzej Nowak Ewelina
Gorzków	2, 4, 5 piątek - godz. 7.30-15.30 1 i 3 piątek miesiąca 7.30-15.30	Poździk Teodora Zdunek Edyta
Izbica	Piątek – godz. 7.00-15	Komorowska Elżbieta
Krasnystaw ZDR	Wtorek - godz. 7.30-15.30	Tomaszewski Andrzej
Kraśniczyn	Poniedziałek –godz.10-15 3 poniedz. miesiąca 7.00-15	Szyszka Teodora Nowak Ewelina

Łopiennik Górny	Środa – godz. 8-16	Sudak Magdalena
Rudnik	Wtorek – godz. 7.30-15.30 2 wtorek miesiąca 7.30-15.30	Romanek Wiesław Zdunek Edyta
Siennica Różana	Wtorek – godz. 7.30-15.30 2 wtorek miesiąca 7.30-15.30	Mazurek Anna Nowak Ewelina
Żółkiewka	Poniedziałek – godz. 7 -15 4 poniedziałek miesiąca 7-15	Znój Teresa Zdunek Edyta

#### IV. Usługi zewnętrzne (odpłatne) wynikające z Ustawy o jednostkach doradztwa rolniczego

Patrz: Tabela - Zestawienie usług doradczych w 2011 roku.

#### V. Podnoszenie własnych kwalifikacji zawodowych

Temat kształcenia	Organizator kształcenia	Forma kształcenia	Okres realizacji	Nazwisko i imię uczestnika - doradcy
Zasady przyznawania płatności bezpośrednich i wypełnianie wniosków na 2011 rok	LODR, ARiMR	Szkolenie, samokształcenie	I kwartał	Wszyscy specjaliści
PROW 2007-2013- zmiany w przepisach prawnych	LODR	Szkolenie, samokształcenie	I-IV kwartał	Wszyscy specjaliści
Programy rolnośrodowiskowe	LODR	Szkolenie, samokształcenie	I-IV kwartał	Mazurek Anna, Tomaszewski Andrzej
Szkolenia technologiczne z zakresu produkcji roślinnej, zwierzęcej i ekonomiki	LODR	Szkolenie, samokształcenie	I-IV kwartał	Zaborowski Andrzej Romanek Wiesław Poździk Teodora, Znój Teresa
VAT w rolnictwie	LODR	Szkolenie	I-IV kwartał	Nowak Ewelina Szyszka Teodora Sudak Magdalena, Znój Teresa
Projektowanie ogrodów	LODR	Szkolenie, wizyta w gospodarstwach	I kwartał	Nowak Ewelina, Sudak Magdalena

Produkcja ekologiczna	LODR	Szkolenie	I-IV kwartał	Mazurek Anna, Zdunek Edyta
Technika cięcia i formowania drzew i krzewów owocowych	LODR	Pokaz, szkolenie	I-IV kwartał	Romanek Wiesław
Minimalne wymagania wzajemnej zgodności dla gospodarstw rolnych	LODR	Szkolenie, samokształcenie	I-IV kwartał	Znój Teresa, Szyszka Teodora
Kurs florystyczny	LODR	Szkolenie, zajęcia praktyczne	I kwartał	Nowak Ewelina
Produkt tradycyjny - sprzedaż	LODR	szkolenie	I kwartał	Nowak Ewelina
Nowości technologiczne w produkcji rolniczej	LODR	Szkolenie, samokształcenie		Romanek Wiesław, Znój Teresa
Korzystanie z usług doradczych przez rolników i posiadaczy lasów	LODR	Szkolenie, samokształcenie		Specjaliści ZDR
Kredytowanie rolnictwa, ochrona roślin, odstępstwo rolne, fundusze promocyjne		Samokształcenie, szkolenia wewnętrzne,		Specjaliści ZDR
Nowe prozdrowotne tendencje w uprawie ziół		Samokształcenie		Zaborowski Andrzej

## **VI. Działania administracyjne na rzecz organów nadzoru lub podmiotów współpracujących:**

Współpraca z jednostkami samorządu powiatowego i gminnego, sołtysami, szkołami rolniczymi, Krasnostawskim Stowarzyszeniem Gospodarstw Agroturystycznych, KGW, PIORiN, Lokalną Grupą Działania „Krasnystaw Plus” oraz instytucjami i firmami pracującymi w otoczeniu i na rzecz rolnictwa.

## 25. ZDR WE WŁODAWIE

Siedziba ZDR: **ul. Piłsudskiego 64, 22-200 Włodawa**

Kierownik ZDR: **Henryk Oleszczuk**

Rejon działania:

gminy: **Hanna, Hańsk, Stary Brus, Urszulin, Włodawa, Wola Uhruska, Wiryki**

### I. Działalność doradcza

Nazwisko i imię doradcy	Temat zadania upowszechnieniowego	Ilość gospodarstw objętych zadaniem
Kędzierska-Wojtas Marzena	PWGDIA/1 - Poprawa dochodowości gospodarstw, pozyskiwanie dodatkowych źródeł dochodu b) poprawa dochodowości gospodarstw rolnych PWGDIA/2 - Tworzenie i poprawa bazy turystycznej, poprawa atrakcyjności oferty a) agroturystyka b) turystyka wiejska PWGDIA/3 - Poprawa standardu i jakości życia mieszkańców wsi a) estetyzacja wsi i zagrody wiejskiej c) zachowanie dziedzictwa kulturowego i kulinarnego PWGDIA/4 - Aktywizacja społeczności wiejskiej b) współpraca z dziećmi i młodzieżą, szkołami	1  4 1  1 2  1
Juszczuk Maria	E/1 - Wykorzystanie przez producentów rolnych rachunku ekonomicznego w prowadzonym gospodarstwie rolnym E/2 - Wdrażanie i prowadzenie zapisów księgowych pod potrzeby rozliczenia podatku VAT na zasadach ogólnych. E/3 - Analiza przychodów oraz kosztów działalności i sprzedażowej gospodarstwa w oparciu zastosowanie kalkulacji kosztów a) doradztwo ekonomiczne związane z podnoszeniem efektywności produkcji zwierzęcej b) ) doradztwo ekonomiczne związane z podnoszeniem efektywności produkcji roślinnej	4  1  1 4
Krukowska Maria	EOŚ/2 - Technologia uprawy wybranego gatunku roślin rolniczych w gospodarstwie ekologicznym	4

	EOŚ/3 - Technologia uprawy wybranego gatunku roślin ogrodniczych w gospodarstwie ekologicznym	2
	EOŚ/5 - Upowszechnianie w gospodarstwie elementów agrotechniki wpływających na podniesienie żyzności gleby poprzez zwiększenie udziału motylkowatych w strukturze zasiewów	4
Kupracz Anna	EOŚ/2 - Technologia uprawy wybranego gatunku roślin rolniczych w gospodarstwie ekologicznym	4
	EOŚ/3 - Technologia uprawy wybranego gatunku roślin ogrodniczych w gospodarstwie ekologicznym	2
	EOŚ/5 - Upowszechnianie w gospodarstwie elementów agrotechniki wpływających na podniesienie żyzności gleby poprzez zwiększenie udziału motylkowatych w strukturze zasiewów	4
Gryglicki Wiesław	EOŚ/2 - Technologia uprawy wybranego gatunku roślin rolniczych w gospodarstwie ekologicznym	4
	EOŚ/3 - Technologia uprawy wybranego gatunku roślin ogrodniczych w gospodarstwie ekologicznym	2
	EOŚ/5 - Upowszechnianie w gospodarstwie elementów agrotechniki wpływających na podniesienie żyzności gleby poprzez zwiększenie udziału motylkowatych w strukturze zasiewów	4
Matusik Barbara	1/Z - Poprawa efektywności produkcji mleka	4
	2/Z - Produkcja żywca wołowego wysokiej jakości	3
	3/Z - Efektywna produkcja prosiąt	1
	4/Z - Produkcja tuczników wysokiej jakości	1
	6/Z - Poprawa dobrostanu zwierząt zgodnie z wymogami UE	1
Hoefler Norbert	1/R - Wdrażanie nowoczesnych, ekonomicznie uzasadnionych i bezpiecznych dla środowiska technologii produkcji roślinnej	4
	2/R - Poprawa produktywności poprzez ograniczenie zakwaszenia	4
	4/R - Uprawa i wykorzystanie roślin na cele energetyczne	2

Oleszczuk Henryk	4/Z - Produkcja tuczników wysokiej jakości	1
	2/R - Poprawa produktywności poprzez ograniczenie zakwaszenia gleb	1

## II. Działalność oświatowa (szkolenia, seminaria, kursy, konferencje)

Temat - zadanie	Ilość	Forma	Organizacja /wykład	Okres realizacji	Nazwisko i imię doradcy
Przedsiębiorczość, w tym uruchamianie i prowadzenie działalności pozarolniczej	1	Szkolenie	Organizacja/wykład	Cały rok	Kędzierska-Wojtas Marzena
Promowanie dziedzictwa kulturowego i kulinarnego, w tym produktów lokalnych, regionalnych i tradycyjnych	1	Szkolenie	Organizacja/wykład		
Agroturystyka i turystyka wiejska	2	Szkolenie	Organizacja/wykład		
PROW 2007 - 2013	1	Szkolenie	Organizacja/wykład		
Kurs agroturystyczny	1	Kurs	Organizacja/wykład		
Zarządzanie gospodarstwem rolnym	1	Szkolenie	Organizacja/wykład	Cały rok	Juszczuk Maria
Grupy producentów rolnych	1	Szkolenie	Organizacja		
PROW 2007-2013	2	Szkolenie	Organizacja/wykład		
PROW 2007-2013, cc	1	Szkolenie	Organizacja/wykład		
Wymogi dotyczące poszczególnych pakietów w programie rolnośrodowiskowym	3	Szkolenie	Organizacja/wykład	Cały rok	Krukowska Maria
Podstawy rolnictwa ekologicznego (płodozmian, nawożenie, ochrona roślin)	2	Szkolenie	Organizacja/wykład		
Kurs ekologiczny	1	Kurs	Organizacja/wykład		

Wymogi dotyczące poszczególnych pakietów w programie rolnośrodowiskowym	3	Szkolenie	Organizacja/wykład	Cały rok	Kupracz Anna
Podstawy rolnictwa ekologicznego (płodozmian, nawożenie, ochrona roślin)	2	Szkolenie	Organizacja/wykład		
Wymogi dotyczące poszczególnych pakietów w programie rolnośrodowiskowym	2	Szkolenie	Organizacja/wykład	Cały rok	Gryglicki Wiesław
Produkcja zwierzęca w rolnictwie ekologicznym	2	Szkolenie	Organizacja/wykład		
Pozyskiwanie środków pomocowych w ramach programu rolnośrodowiskowego	1	Szkolenie	Organizacja/wykład		
Prowadzenie dokumentacji w gospodarstwie rolnym	2	Szkolenie	Organizacja/wykład	Cały rok	Matusik Barbara
Zasady wzajemnej zgodności w gospodarstwie	2	Szkolenie	Organizacja/wykład		
Wpływ żywienia na rozród bydła	1	Szkolenie	Organizacja/wykład		
Rola wapnowania i właściwego odczynu gleby w produkcji roślinnej	2	Szkolenie	Organizacja/wykład	Cały rok	Hoefler Norbert
Ochrona roślin rolniczych przed chorobami, szkodnikami i chwastami	1	Szkolenie	Organizacja/wykład		
Stosowanie środków ochrony roślin przy użyciu opryskiwaczy	1	Szkolenie	Organizacja/wykład		
Zasada wzajemnej zgodności	1	Szkolenie	Organizacja/wykład		

Kolekcje roślin uprawnych-SOO Uhnin	1	Seminarium wyjazdowe	Organizacja/wykład		
Chów bydła mięsnego	1	Szkolenie powiatowe	Organizacja/wykład	Cały rok	Oleszczuk Henryk
Niekonwencjonalne źródła energii	1	Szkolenie powiatowe	Organizacja		
Podstawowe przepisy budowlane i VAT obowiązujące w rolnictwie	1	Szkolenie powiatowe	Organizacja		
Zasady wzajemnej zgodności w gospodarstwie	1	Szkolenie	Organizacja/wykład		
Ekonomika produkcji żywca Wieprzowego	1	Szkolenie	Organizacja/wykład		

### III. Działalność informacyjna, upowszechnieniowa i promocyjno – reklamowa

a. działania o charakterze masowym (m.in. broszury, ulotki, artykuły, wystawy)

Opis zadania	Ilość	Okres realizacji	Nazwisko i imię doradcy
Artykuły do LAR	8	Rok	Kędzierska-Wojtas Marzena
Organizacja stoisk PZD/dożynki, imprezy	10	Rok	Juszczuk Maria Krukowska Maria Kupracz Anna Gryglicki Wiesław Matusik Barbara Hoefler Norbert Oleszczuk Henryk

b. harmonogram dyżurów w gminach

Gmina	Dzień tygodnia	Nazwisko i imię doradcy
Hanna	Poniedziałek	Kupracz Anna
Hańsk	Poniedziałek	Matusik Barbara
Stary Brus	Środa	Krukowska Maria
Urszulin	Piątek	Kędzierska-Wojtas Marzena
Włodawa	Biuro ZDR codziennie	Rotacyjnie każdy doradca
Wola Uhruska	Środa	Gryglicki Wiesław
Wyryki	piątek	Hoefler Norbert



#### IV. Usługi zewnętrzne (odpłatne) wynikające z Ustawy o jednostkach doradztwa rolniczego

Patrz: Tabela - Zestawienie usług doradczych w 2011 roku.

#### V. Podnoszenie własnych kwalifikacji zawodowych

Temat kształcenia	Organizator kształcenia	Forma kształcenia	Okres realizacji	Nazwisko i imię uczestnika - doradcy
Seminaria tematyczne /branżowe/ Seminarium wyjazdowe	LODR/inne inst. Instytucje pracujące na rzecz rolnictwa	Seminarium Seminarium, szkolenie, kurs, wykład	Rok Rok	Kędzierska-Wojtas Marzena
VAT w rolnictwie Programy rolnośrodowiskowej	LODR LODR	Szkolenie Szkolenia, seminarium	Rok Rok	Juszczuk Maria
Seminaria tematyczne /branżowe/ Seminarium wyjazdowe	LODR/inne instytucje pracujące na rzecz rolnictwa	Seminarium Seminarium, szkolenie, kurs, wykład	Rok Rok	Krukowska Maria
Seminaria tematyczne /branżowe Seminarium wyjazdowe	LODR/inne inst. instytucje pracujące na rzecz rolnictwa	Seminarium Seminarium, szkolenie, kurs, wykład	Rok Rok	Kupracz Anna
Seminaria tematyczne /branżowe Seminarium wyjazdowe	LODR/inne inst. instytucje pracujące na rzecz rolnictwa	Seminarium Seminarium, szkolenie, kurs, wykład	Rok Rok	Gryglicki Wiesław
Seminaria tematyczne /branżowe Seminarium wyjazdowe	LODR/inne inst. instytucje pracujące na rzecz rolnictwa	Seminarium Seminarium, szkolenie, kurs, wykład	Rok Rok	Matusik Barbara
Zasady wypełniania wniosków	ARiMR LODR, firmy współpracujące	Szkolenie/warsztaty	Rok	Hoefler Norbert

Nowoczesne techn. produkcji roślinnej	LODR, CDR LODR	Seminaria	Rok	
Zdobycie uprawnień doradcy RS		Kurs	Rok	
Sporządzanie biznesplanów		Warsztaty	Rok	
Podstawowe przepisy prawne dotyczące zarządzania ZDR-em	LODR	Szkolenie	Rok	Oleszczuk Henryk
Doskonalenie obsługi komputera	LODR	Szkolenie	Rok	
PROW 2007 - 2013	LODR	Szkolenie	Rok	

#### **VI. Działania administracyjne na rzecz organów nadzoru lub podmiotów współpracujących:**

- Współpraca z Urzędem Powiatowym i Miejskim we Włodawie.
- Współpraca z Urzędami Gmin i samorządami powiatu włodawskiego.
- Współpraca z ARiMR, ARR, OSM, PIW, WIORiN, BS, BGŻ, KRUS.
- Współpraca z: stowarzyszeniem agroturystycznym, KGW, GOK, klubem 4H, LGD, Stowarzyszeniem HPI.
- Współpraca z Zespołem Szkół Rolniczych w Korolówce.
- Współpraca z OSW w Rejowcu.

## 26. ZDR W BIŁGORAJU

Siedziba ZDR: ul. Konopnickiej 7, 23-400 Bilgoraj

Kierownik ZDR: Stefan Krauz

Rejon działania:

gminy: Aleksandrów, Bilgoraj, Biszczka, Goraj, Józefów, Łukowa, Frampol, Obsza, Potok Górny, Tarnogród, Terespol, Turobin

### I. Działalność doradcza

Nazwisko i imię doradcy	Temat zadania upowszechnieniowego	Ilość gospodarstw objętych zadaniem
Koper Edward	1/R - Wdrażanie nowoczesnych, ekonomicznie uzasadnionych i bezpiecznych dla środowiska technologii produkcji roślinnej a) wprowadzanie do uprawy nowych odmian zbóż ze szczególnym uwzględnieniem: - żyta, - pszenicy oz. 3/R - Racjonalizacja nawożenia w oparciu o analizę zasobności gleby oraz właściwy płodozmian i uprawę poplonów 3/O - Nowoczesna plantacja krzewów jagodowych 6/O - Nowoczesna uprawa warzyw polowych	3 1 4  1 1
Wardach Roman	1/R - Wdrażanie nowoczesnych, ekonomicznie uzasadnionych i bezpiecznych dla środowiska technologii produkcji roślinnej a) wprowadzanie do uprawy nowych odmian zbóż ze szczególnym uwzględnieniem: - pszenżyta oz, - pszenicy oz. 3/R - Racjonalizacja nawożenia w oparciu o analizę zasobności gleby oraz właściwy płodozmian i uprawę poplonów. 3/O - Nowoczesna plantacja krzewów jagodowych 6/O - Nowoczesna uprawa warzyw polowych	2 3 2  1 2
Golik Krystyna	1/R - Wdrażanie nowoczesnych, ekonomicznie uzasadnionych i bezpiecznych dla środowiska technologii produkcji roślinnej 2/R - Racjonalizacja nawożenia w oparciu o analizę zasobności gleby oraz właściwy płodozmian i uprawę poplonów	7  2

	3/O Nowoczesna plantacja krzewów jagodowych	1
Jaremek Leszek	1/R - Wdrażanie nowoczesnych, ekonomicznie uzasadnionych i bezpiecznych dla środowiska technologii produkcji roślinnej ze szczególnym wzgl. pszenicy, jęczmienia oraz rzepaku 2/R - Poprawa produktywności poprzez ograniczenie zakwaszenia gleb 3/R - Racjonalizacja nawożenia w oparciu o analizę zasobności gleby oraz właściwy płodozmian i uprawę poplonów	4 2 4
Dziura Zbigniew	1/Z Poprawa efektywności produkcji mleka. 6/Z Poprawa dobrostanu zwierząt zgodnie z wymogami UE 4/Z Produkcja tuczników wysokiej jakości	4 4 2
Kościk Irena	Z/1 - Poprawa efektywności produkcji mleka Z/2 - Efektywna produkcja prosiąt Z/4 - Produkcja tuczników wysokiej jakości	4 2 4
Rączka Piotr	1/Z - Poprawa efektywności produkcji mleka 3/Z - Efektywna produkcja prosiąt 5/Z - Podnoszenie efektywności produkcji drobnego inwentarza w gospodarstwach drobnotowarowych	2 5 3
Stangret Halina	1/Z - Poprawa efektywności produkcji mleka. 4/Z - Produkcja tuczników wysokiej jakości. 6/Z - Poprawa dobrostanu zwierząt zgodnie z wymaganiami UE	4 2 4
Krauz Stefan	2/Z - Produkcja żywca wołowego wysokiej jakości 4/Z - Produkcja tuczników wysokiej jakości	1 1
Zdunek Renata	EOŚ/3 - Technologia uprawy wybranego gatunku roślin ogrodniczych w gospodarstwie ekologicznym EOŚ/5 - Upowszechnianie w gospodarstwie elementów agrotechniki wpływających na podniesienie żyzności gleby poprzez zwiększenie udziału motylkowatych w strukturze zasiewów EOŚ/1 - Poprawa dochodowości gospodarstw rolnych poprzez zmianę	4 4 2

	systemu produkcji z konwencjonalnej na metody ekologiczne	
Zwolak Zdzisław	EOŚ/1 - Poprawa dochodowości gospodarstw rolnych poprzez zmianę systemu produkcji z konwencjonalnej na metody ekologiczne EOŚ/3 - Technologia uprawy wybranego gatunku roślin ogrodniczych w gospodarstwie ekologicznym EOŚ/5 - Upowszechnienie w gospodarstwie elementów agrotechniki wpływających na podniesienie żyzności gleby poprzez zwiększenie udziału motylkowych w strukturze zasiewów	2 4 4
Syta Wanda	E/1 - Wykorzystanie przez producentów rolnych rachunku ekonomicznego w prowadzonym gospodarstwie rolnym E/3 - Analiza przychodów oraz kosztów działalności produkcyjnej i sprzedażowej gospodarstwa w oparciu o zastosowanie kalkulacji kosztów a) doradztwo ekonomiczne związane z podnoszeniem efektywności produkcji zwierzęcej b) doradztwo ekonomiczne związane z podnoszeniem efektywności produkcji roślinnej	1 1 8
Kolbuch Elżbieta	PWGDIA/1 - Poprawa dochodowości gospodarstw, pozyskiwanie dodatkowych źródeł dochodu b) poprawa dochodowości gospodarstw rolnych PWGDIA/2 - Tworzenie i poprawa bazy turystycznej, poprawa atrakcyjności oferty a) agroturystyka PWGDIA/3 - Poprawa standardu i jakości życia mieszkańców wsi b) promowanie zdrowego stylu życia c) zachowanie dziedzictwa kulturowego i kulinarnego PWGDIA/4 - Aktywizacja społeczności wiejskiej b) współpraca z dziećmi i młodzieżą, szkołami	2 4 1 2 1

## II. Działalność oświatowa (szkolenia, seminaria, kursy, konferencje)

Temat – zadanie	Ilość	Forma	Organizacja /wykład	Okres realizacji	Nazwisko i imię doradcy
<b><u>Dział SPRSJiD (53 szkolenia)</u></b>					
Nowoczesne technologie uprawy roślin jagodowych stosowane w gospodarstwie ekologicznym	1	Szkolenie powiatowe	1/0	I kw.	Krauz S.
Poprawa efektywności produkcji żywca wieprzowego	1	Szkolenie powiatowe	1/1	I-II kw.	Krauz S
Aktualne tendencje w chowie i hodowli bydła	1	Szkolenie powiatowe	1/1	I-II kw.	Krauz S
Zależność dopłat od dostosowania gospodarstw do wymagań unijnych	5	Szkolenie Szkolenie Szkolenie	1/1 2/2 2/2	I-II kw. I-II kw. I-IV kw.	Koper E. Wardach R. Golik K.
Spełnienie standardów w dziedzinie ochrony środowiska, zwierząt i konsumenta a uzyskanie dopłat	3	Szkolenie Szkolenie	2/1 1/1	I-II kw. I kw.	Zdunek R. Zwolak Z.
Poprawa dochodowości gospodarstw rolnych poprzez zmianę systemu produkcji z konwencjonalnej na metody ekologiczne	2	Szkolenie	2/2	I-II kw.	Koper E.
Nowoczesne technologie uprawy krzewów jagodowych	1	Szkolenie	1/1	I-II kw.	Koper E
Rola wapnowania i odczynu gleby w plonowaniu roślin	4	Szkolenie Szkolenie Szkolenie	1/1 2/2 1/1	I-II kw. I-II kw. I-II kw.	Koper E. Wardach R. Jaremek L.
Prawidłowa technologia uprawy zbóż	3	Szkolenie	3/3	I-II kw.	Jaremek L.
Prawidłowa technologia uprawy rzepaku	1	Szkolenie	1/1	I-II kw.	Jaremek L.
Nowe zagrożenia w uprawie roślin rolniczych	1	Szkolenie	1/1	I-IV kw.	Golik K.

Ochrona roślin rolniczych przed chorobami, szkodnikami i chwastami	2	Szkolenie	2/2	I-IV kw.	Golik K.
Dostosowanie gospodarstw do zasady wzajemnej zgodności	8	Szkolenie Szkolenie Szkolenie	3/1 3/3 2/2	I-II kw. I-II kw. I kw.	Dziura Z. Kościk I. Stangret H.
Poprawa dobrostanu zwierząt	3	Szkolenie Szkolenie Szkolenie	1/0 1/1 1/1	I-II kw. I- II kw. I kw.	Dziura Z. Wardach R. Stangret H.
Żywienie bydła mlecznego	1	Szkolenie	1/1	I-II kw.	Dziura Z.
Żywienie macior przed i po porodzie	1	Szkolenie	1/0	I-II kw.	Kościk I.
Prawidłowe utrzymanie loch i odchów prosiąt	1	Szkolenie	1/0	I-IV kw	Rączka P.
Wykrywanie podklinicznych stanów zapalnych wymion u krów mlecznych	3	Szkolenie Szkolenie	2/2 1/1	I-IV kw. II kw	Rączka P. Stangret H.
Wykrywanie wczesnej ciąży u loch	1	Szkolenie	1/0	I-IV kw.	Rączka P.
Wsparcie gospodarstw w ramach PROW 2007-2013	2	Szkolenie Szkolenie	1/1 1/0	I kw. I-IV kw.	Stangret H. Rączka P.
Pozyskiwanie środków pomocowych w ramach Programu Rolnośrodowiskowego	4	Szkolenie Szkolenie	2/2 2/2	I-II kw. I-II kw.	Zdunek R. Zwolak Z.
Zasady produkcji roślin jagodowych w systemie ekologicznym	2	Szkolenie	2/2	I kw.	Zwolak Z.
Prawidłowa technologia uprawy maliny ekologicznej	1	Szkolenie	1/0	I-II kw.	Zdunek R
Czynniki wpływające na wydajność mleczną krów	1	Szkolenie	1/1	I-II kw.	Kościk I
<b><u>Dział EiP (5 szkoleń)</u></b>					
Dostosowanie gospodarstw do zasady wzajemnej zgodności	1	Szkolenie	1/1	I-II kw.	Syta W.

Zasady korzystania z PROW w latach 2007-2011	2	Szkolenie	2/2	I kw.	Syta W.
VAT w rolnictwie	1	Szkolenie	1/1	I-IV kw.	Syta W.
Kalkulacje rolnicze	1	Szkolenie	1/1	I-IV kw.	Syta W.
<b><u>Dział PWGDIA (5 szkoleń)</u></b>					
Agroturystyka i turystyka wiejska	3	Szkolenie	3/3	I-IV kw.	Kolbuch E.
Poprawa standardu jakości życia w tym – promowanie zdrowego stylu życia, upowszechnianie zasad racjonalnego żywienia	2	Szkolenie	2/0	I-IV kw.	Kolbuch E.

### III. Działalność informacyjna, upowszechnieniowa i promocyjno – reklamowa

a. działania o charakterze masowym (m.in. broszury, ulotki, artykuły, wystawy)

Opis zadania	Ilość	Okres realizacji	Nazwisko i imię doradcy
Wystawa produktów rolnych – dożynki powiatowe	1	III kw.	Krauz Stefan + doradcy
Wystawa produktów rolnych - dożynki gminne	4	III kw.	Koper Edward + 3 dor. Wardach Roman + 3 dor. Stangret Halina + 3 dor. Zwolak Zdzisław + 3 dor.
Wystawa hodowlana – Sitno	1	Lipiec	Wszyscy doradcy
Prenumerata Lubelskich Aktualności Rolniczych	300	mc X-XI	Wszyscy doradcy
Zorganizowany wyjazd grupowy na wystawę w Sitnie (1 wyjazd)	1	Lipiec	Koper Edward

b. harmonogram dyżurów w gminach

Gmina	Dzień tygodnia	Nazwisko i imię doradcy
Biłgoraj ZDR	poniedziałek	Krauz Stefan
Biłgoraj ZDR	wtorek	Zdunek Renata
Biłgoraj ZDR	środa	Syta Wanda
Biłgoraj ZDR	czwartek	Krauz Stefan
Biłgoraj ZDR	piątek	Zwolak Zdzisław
Aleksandrów	poniedziałek	Kolbuch Elżbieta
Biszcza	poniedziałek	Stangret Halina



Frampol	poniedziałek	Jaremek Leszek
Goraj	czwartek	Zdunek Renata
Józefów	poniedziałek	Koper Edward
Księżpol	poniedziałek	Syta Wanda
Łukowa	środa	Kościk Irena
Obsza	poniedziałek	Kościk Irena
Potok Górny	wtorek	Golik Krystyna
Tarnogród	wtorek	Wardach Roman
Tereszpol	poniedziałek	Rączka Piotr
Turobin	wtorek	Dziura Zbigniew

#### IV. Usługi zewnętrzne (odpłatne) wynikające z Ustawy o jednostkach doradztwa rolniczego

Patrz: Tabela - Zestawienie usług doradczych w 2011 roku.

#### V. Podnoszenie własnych kwalifikacji zawodowych

Temat kształcenia	Organizator kształcenia	Forma kształcenia	Okres realizacji	Nazwisko i imię uczestnika – doradcy
Pakiety przyrodnicze w ramach programu rolnośrodowiskowego	LODR	Szkolenie	II-III kw	Koper E Zdunek R Zwolak Z Krauz S Kościk I Syta W
Płodozmian w rolnictwie ekologicznym	LODR	Szkolenie	I-IV kw.	Koper E Zdunek R Zwolak Z Krauz S Kościk I. Syta W
VAT w rolnictwie	LODR	Szkolenie	I-IV kw	Syta W
Źródła finansowania inwestycji w rolnictwie	LODR	Szkolenie	I-IV kw	Syta W
Rachunkowość rolna	LODR	Szkolenie	I-IV kw	Syta W
Zasady organizacji i funkcjonowania Grup Producentów Rolnych.	LODR	Szkolenie	I-IV kw	Syta W
Dostosowanie gospodarstw do zasady wzajemnej zgodności	LODR	Szkolenie	I-IV kw	Koper E Zdunek R Zwolak Z Krauz S Syta W Wardach R.

Wsparcie gospodarstw w ramach PROW 2007- 2013	LODR	Szkolenie	I-IV kw	Golik K. Stangret H. Kościk I. Jaremek L. Dziura Z. Kolbuch E. Rączka P  Koper E Zdunek R Zwolak Z Krauz S Syta W Wardach R. Golik K. Stangret H. Kościk I. Jaremek L. Dziura Z. Kolbuch E. Rączka P
--	------	-----------	---------	--

#### **VI. Działania administracyjne na rzecz organów nadzoru lub podmiotów współpracujących:**

- Planowanie działalności doradczej na terenie powiatu.
- Prowadzenie dokumentacji zgodnie i instrukcja kancelaryjna i wymaganiami komórek nadrzędnych.
- Prezentowanie wyników pracy doradczej na sesjach, obradach Komisji Rolnictwa oraz posiedzeniach delegatów Izby Rolniczej.
- Współpraca z jednostkami samorządu terytorialnego, szkołami rolniczymi, instytucjami obsługi rolnictwa, organizacjami społeczno- zawodowymi rolników oraz organizacjami pozarządowymi.
- Realizacja zadań wynikających udziału LODR w realizacji polityki rolnej państwa.
- Monitorowanie stanu produkcji rolniczej i poza rolniczej działalności gospodarczej na obszarach wiejskich.
- Ocena strat w uprawach powstałych w wyniku klęsk

## 27. ZDR W HRUBIESZOWIE

Siedziba ZDR: **ul. 3 –go Maja 37, 22-500 Hrubieszów**

Kierownik ZDR: **Franciszek Jakubczuk**

Rejon działania:

gminy: **Hrubieszów, Dolhobyczów, Mircze, Werbkowice, Trzeszczany, Horodło, Uchanie**

### I. Działalność doradcza

Nazwisko i imię doradcy	Temat zadania upowszechnieniowego	Ilość gospodarstw objętych zadaniem
Jakubczuk Franciszek	1/Z - Poprawa efektywności produkcji mleka	3
	2/Z - Produkcja żywca wołowego wysokiej jakości	2
Błaszczuk Janina	EOŚ/5 - Upowszechnianie w gospodarstwie elementów agrotechniki wpływających na podniesienie żyzności gleby poprzez zwiększenie udziału motylkowych w strukturze zasiewów	10
Grabarczuk Jan	EOŚ/5 - Upowszechnianie w gospodarstwie elementów agrotechniki wpływających na podniesienie żyzności gleby poprzez zwiększenie udziału motylkowych w strukturze zasiewów	8
	EOŚ/6 - Poprawa stanu sanitarnego gospodarstwa wiejskiego	2
Lis Marzena	EOŚ/5 - Upowszechnianie w gospodarstwie elementów agrotechniki wpływających na podniesienie żyzności gleby poprzez zwiększenie udziału motylkowych w strukturze zasiewów	10
Koszałko Anna	EOŚ/5 - Upowszechnianie w gospodarstwie elementów agrotechniki wpływających na podniesienie żyzności gleby poprzez zwiększenie udziału motylkowych w strukturze zasiewów	10
Obrocki Zbigniew	1/R - Wdrożenie nowoczesnych, ekonomicznie uzasadnionych i bezpiecznych dla środowiska technologii produkcji roślinnej	3
	2/R - Poprawa produkcji poprzez ograniczenie zakwaszania gleb	3
	3/R - Racjonalizacja zawożenia w oparciu o analizę zasobności i potrzeby nawozowe oraz właściwy płodozmian i uprawę poplonów	4

Nieczyporowski Stanisław	1/R - Wdrożenie nowoczesnych, ekonomicznie uzasadnionych i bezpiecznych dla środowiska technologii produkcji roślinnej 2/R - Poprawa produkcji poprzez ograniczenie zakwaszania gleb 3/R - Racjonalizacja nawożenia w oparciu o analizę zasobności i potrzeby nawozowe oraz właściwy płodozmian i uprawę poplonów	3 3 4
Dworniczak Jan	1/R - Wdrożenie nowoczesnych, ekonomicznie uzasadnionych i bezpiecznych dla środowiska technologii produkcji roślinnej 2/R - Poprawa produkcji poprzez ograniczenie zakwaszania gleb 3/R - Racjonalizacja nawożenia w oparciu o analizę zasobności i potrzeby nawozowe oraz właściwy płodozmian i uprawę poplonów	4 3 3
Lipiński Jan	1/R - Wdrażanie nowoczesnych ekonomicznie uzasadnionych i bezpiecznych dla środowiska technologii produkcji roślinnej 2/R - Racjonalizacja nawożenia w oparciu o analizę zasobności gleby oraz właściwy płodozmian i uprawę poplonów 3/R - Poprawa produktywności poprzez ograniczenie zakwaszenia gleb	6 3 1
Nej-Jeger Elżbieta	E/1 - Wykorzystanie przez producentów rolnych rachunku ekonomicznego w prowadzonym gospodarstwie rolnym E/3 - Analiza przychodów oraz działalności produkcyjnej i sprzedażowej gospodarstwa w oparciu o zastosowanie kalkulacji kosztów a) doradztwo ekonomiczne związane z podnoszeniem efektywności produkcji zwierzęcej b) doradztwo ekonomiczne związane z podnoszeniem efektywności produkcji roślinnej	1 1 8
Halina Ulida	PWGDIA/2 - Tworzenie i poprawa bazy turystycznej, poprawa atrakcyjności oferty a) agroturystyka PWGDIA/3 - Poprawa standardu i jakości życia mieszkańców wsi a) estetyzacja wsi i zagrody wiejskiej b) promowanie zdrowego stylu życia	1 3 1

	c) zachowanie dziedzictwa kulturowego i kulinarnego PWGDIA/4 - Aktywizacja społeczności wiejskiej a) współpraca z organizacjami pozarządowymi, LGD, KGW	1  4
--	---	------------

## II. Działalność oświatowa (szkolenia, seminaria, kursy, konferencje)

Temat – zadanie	Ilość	Forma	Organizacja /wykład	Okres realizacji	Nazwisko i imię doradcy
Żywienie bydła i choroby metaboliczne	3	szkolenie	organizacja/ wykład	cały rok	Jakubczuk Franciszek
Dobrostan zwierząt	2	szkolenie	organizacja/ wykład	cały rok	
PROW 2007-2013	1	szkolenie	organizacja/ wykład	cały rok	
PROW 2007-2013	2	szkolenie	organizacja	cały rok	Błaszczuk Janina
Zasady wzajemnej zgodności	2	szkolenie	organizacja	cały rok	
Wpływ roślin motylkowych w płodozmianie na podniesienie żyzności gleby	1	szkolenie	organizacja	cały rok	
PROW 2007-2013	2	szkolenie	organizacja	cały rok	Grabarczuk Jan
Zasady wzajemnej zgodności	2	szkolenie	organizacja	cały rok	
Wpływ roślin motylkowych w płodozmianie na podniesienie żyzności gleby	1	szkolenie	organizacja	cały rok	
PROW 2007-2013	2	szkolenie	organizacja	cały rok	Lis Marzena
Zasady wzajemnej zgodności	2	szkolenie	organizacja	cały rok	
Wpływ roślin motylkowych w płodozmianie na podniesienie żyzności gleby	1	szkolenie	organizacja	cały rok	
PROW 2007-2013	2	szkolenie	organizacja	cały rok	Koszalko Anna
Zasady wzajemnej zgodności	2	szkolenie	organizacja	cały rok	
Wpływ roślin motylkowych w płodozmianie na podniesienie żyzności gleby	1	szkolenie	organizacja	cały rok	

Rola wapnowania i właściwego odczynu gleby w produkcji roślinnej	2	szkolenie	organizacja	cały rok	Obrocki Zbigniew
Racjonalne nawożenie makro- i mikroskładnikami w uprawie roślin rolniczych	2	szkolenie	organizacja	cały rok	
Sprawność opryskiwacza a skuteczność zabiegów ochrony roślin	1	szkolenie	organizacja	cały rok	
Zwykła dobra praktyka rolnicza	2	szkolenie	organizacja	cały rok	Nieczyporowski Stanisław
Nowe technologie w produkcji roślin rolniczych (zbóż, rzepaku, okopowych, strączkowych)	1	szkolenie	organizacja	cały rok	
Ochrona roślin przed chorobami, szkodnikami i chwastami	1	szkolenie	organizacja	cały rok	
PROW 2007-2013	1	szkolenie	organizacja	cały rok	
Nawożenie dolistne zbóż	1	szkolenie	organizacja	maj-lipiec	Dworniczak Jan
Rozpoznawanie chorób w okresie wegetacji zbóż, rzepaku strączkowych	2	szkolenie	organizacja	maj-lipiec	
Rozpoznawanie chwastów oraz zwalczanie w okresie wegetacji zbóż	1	szkolenie	organizacja	cały rok	
PROW 2007-2013	1	szkolenie	organizacja	cały rok	
Aspekty ekonomiczno-produkcyjne na tle wyników prowadzonych wdrożeń 2009/2010	1	szkolenie	Organizacja /wykład	styczeń	Lipiński Jan
Nowe technologie w produkcji roślin rolniczych	2	szkolenie	Organizacja /wykład	luty/marzec	
Ochrona roślin rolniczych przed chorobami, szkodnikami i chwastami	2	szkolenie	Organizacja /wykład	luty/marzec	
Kalkulacje rolnicze	1	szkolenie	wykład	cały rok	Nej-Jeger Elżbieta
VAT w rolnictwie	2	szkolenie	wykład	cały rok	

PROW 2007-2013	2	szkolenie	wykład	cały rok	Ulida Halina
Podniesienie estetyzacji wsi i zagrody wiejskiej	1	szkolenie	wykład	cały rok	
Tradycja obchodzenia Świąt Bożego Narodzenia w aspekcie zdrowego żywienia	1	szkolenie	wykład	cały rok	
Upowszechnianie zasad zdrowego stylu życia	1	szkolenie	wykład	cały rok	
Promocja produktu lokalnego, regionalnego i tradycyjnego	1	szkolenie	wykład	cały rok	
PROW 2007-2013	1	szkolenie	wykład	cały rok	

### III. Działalność informacyjna, upowszechnieniowa i promocyjno – reklamowa

a. działania o charakterze masowym (m.in. broszury, ulotki, artykuły, wystawy)

Opis zadania	Ilość	Okres realizacji	Nazwisko i imię doradcy
Organizacja Wystawy Rolniczej w Sitnie	1	lipiec	Jakubczuk Franciszek
			Błaszczuk Janina
			Grabarczuk Jan
			Lis Marzena
			Koszałko Anna
			Obrocki Zbigniew
			Nieczyporowski Stanisław
			Dworniczak Jan
			Lipiński Jan
			Nej-Jeger Elżbieta
			Ulida Halina
Organizacja wystawy produktów rolnych na Dożynkach Powiatowych	1	Sierpień/wrzesień	Jakubczuk Franciszek
			Błaszczuk Janina
			Grabarczuk Jan
			Lis Marzena
			Koszałko Anna
			Obrocki Zbigniew
			Nieczyporowski Stanisław
			Dworniczak Jan
			Lipiński Jan
			Nej-Jeger Elżbieta
			Ulida Halina
Organizacja wystawy produktów rolnych na Dożynkach Gminnych	1	Sierpień/wrzesień	Jakubczuk Franciszek
			Błaszczuk Janina
			Grabarczuk Jan
			Lis Marzena
			Koszałko Anna

			Obrocki Zbigniew
			Nieczyporowski Stanisław
			Dworniczak Jan
			Lipiński Jan
			Nej-Jeger Elżbieta
			Ulida Halina
Rozprowadzanie aktualnych wydawnictw ODR		Cały rok	Jakubczuk Franciszek
			Błaszczuk Janina
			Grabarczuk Jan
			Lis Marzena
			Koszałko Anna
			Obrocki Zbigniew
			Nieczyporowski Stanisław
			Dworniczak Jan
			Lipiński Jan
			Nej-Jeger Elżbieta
			Ulida Halina
Rozprowadzanie gazety rolniczej	25	Cały rok	Jakubczuk Franciszek
			Błaszczuk Janina
			Grabarczuk Jan
			Lis Marzena
			Koszałko Anna
			Obrocki Zbigniew
			Nieczyporowski Stanisław
			Dworniczak Jan
			Lipiński Jan
			Nej-Jeger Elżbieta
			Ulida Halina

b. harmonogram dyżurów w gminach

<b>Gmina</b>	<b>Dzień tygodnia</b>	<b>Nazwisko i imię doradcy</b>
ZDR Hrubieszów	wtorek/czwartek	Jakubczuk Franciszek
Trzeszczany	wtorek/czwartek	Błaszczuk Janina
ZDR Hrubieszów	wtorek/piątek	Grabarczuk Jan
ZDR Hrubieszów	wtorek/czwartek	Lis Marzena
ZDR Hrubieszów	poniedziałek/środa	Koszałko Anna
ZDR Hrubieszów	poniedziałek/czwartek	Obrocki Zbigniew
Werbkowice	wtorek/czwartek	Nieczyporowski Stanisław
Mircze	poniedziałek/piątek	Dworniczak Jan
ZDR Hrubieszów	wtorek/piątek	Lipiński Jan
ZDR Hrubieszów, Horodło	poniedziałek/piątek	Nej-Jeger Elżbieta
Uchanie	poniedziałek/piątek	Ulida Halina



#### IV. Usługi zewnętrzne (odpłatne) wynikające z Ustawy o jednostkach doradztwa rolniczego

Patrz: Tabela - Zestawienie usług doradczych w 2011 roku.

#### V. Podnoszenie własnych kwalifikacji zawodowych

Temat kształcenia	Organizator kształcenia	Forma kształcenia	Okres realizacji	Nazwisko i imię uczestnika – doradcy
Uczestnictwo w dostępnych kursach internetowych	CDR	kurs	cały rok	Błaszczuk Janina
				Grabarczuk Jan
				Lis Marzena
				Koszałko Anna
Możliwości instalowania kolektorów słonecznych i oczyszczalni ścieków zalety i wady	LODR	szkolenie	cały rok	Błaszczuk Janina
				Grabarczuk Jan
				Lis Marzena
				Koszałko Anna
Rolnictwo zrównoważone	LODR	szkolenie	cały rok	Błaszczuk Janina
				Grabarczuk Jan
				Lis Marzena
				Koszałko Anna
Plan rolnośrodowiskowy	CDR	szkolenie	cały rok	Błaszczuk Janina
				Grabarczuk Jan
				Lis Marzena
				Koszałko Anna
Samokształcenia	LODR	indywidualne	cały rok	Obrocki Zbigniew
				Nieczyporowski Stanisław
				Dworniczak Jan
				Nej-Jeger Elżbieta
Udział w szkoleniach organizowanych przez firmy na rzecz rolnictwa		szkolenie	cały rok	Obrocki Zbigniew
				Nieczyporowski Stanisław
			luty-marzec	Dworniczak Jan
			cały rok	Lipiński Jan
				Nej-Jeger Elżbieta

			luty- marzec	Ulida Halina
Seminaria rejonowe i wyjazdowe	ZDR, LODR		cały rok	Obrocki Zbigniew
				Nieczyporowski Stanisław
				Dworniczak Jan
				Lipiński Jan
				Nej-Jeger Elżbieta
				Ulida Halina
Udział w szkoleniach praktycznych	firmy		maj- czerwiec	Obrocki Zbigniew
				Nieczyporowski Stanisław
				Dworniczak Jan
				Lipiński Jan
				Nej-Jeger Elżbieta
Produkt tradycyjny i lokalny	Urząd Wojewódzki Lublin	konferencja	marzec- kwiecień	Ulida Halina
PROW 2007-2013	LODR	szkolenie	cały rok	Ulida Halina
Uczestnictwo w dniach pola	Firmy rolnicze	szkolenie	maj- czerwiec	Dworniczak Jan
				Lipiński Jan

## **VI. Działania administracyjne na rzecz organów nadzoru lub podmiotów współpracujących:**

- Sporządzanie planów pracy, sprawozdań.
- Współpraca z Urzędami Gmin, Urzędami Miast, sołtysami, komisją rolnictwa, ARiMR, ARR, Starostwem Powiatowym „Lubelską Izbą Rolniczą, Instytutami naukowymi w Zamościu, Lublinie, Puławach, firmami zajmującymi się skupem płodów rolnych, Lekarzem Weterynarii, Gminnymi Ośrodkami Kultury, bibliotekami, Roztoczańskim Związkiem Kółek Rolników i Organizacji Rolniczych, Szkołami, organizacjami pozarządowymi, organizacjami związkowymi.
- Monitorowanie cen rynkowych produktów rolnych oraz cen środków do produkcji
- Ankietyzacja.
- Udział w komisjach szacujących szkody, szacunki stanu upraw i plonów roślin.
- Pobieranie prób glebowych.
- Realizacja zadań wynikających z polityki rozwoju obszarów wiejskich.

## 28. ZDR W TOMASZOWIE LUBELSKIM

Siedziba ZDR: **ul. Żwirki i Wigury 2, 22-600 Tomaszów Lubelski**

Kierownik ZDR: **Barbara Bartecka**

Rejon działania:

gminy: **Bełzec, Jarczów, Krynice, Lubycza Królewska, Łaszczów, Susiec, Rachanie, Tarnawatka, Telatyn, Tyszowce, Tomaszów Lubelski, Ułhówek**

### I. Działalność doradcza

Nazwisko i imię doradcy	Temat zadania upowszechnieniowego	Ilość gospodarstw objętych zadaniem
Cisak Roman	1/R - Wdrażanie nowoczesnych, ekonomicznie uzasadnionych i bezpiecznych dla środowiska technologii produkcji roślinnej	3+1 kolekcja odmian
	2/R - Poprawa produktywności poprzez ograniczenie zakwaszenia gleb	2
	3/R - Racjonalizacja nawożenia w oparciu o analizę zasobności gleby oraz właściwy płodozmian i uprawę poplonów	2
Darmochwał Barbara	PWGDIA/3 - Poprawa standardu i jakości życia mieszkańców wsi	
	a) estetyzacja wsi i zagrody wiejskiej	3
	b) promowanie zdrowego stylu życia	3
Gargoła Lesław	PWGDIA/4 - Aktywizacja społeczności wiejskiej	
	a) współpraca z organizacjami pozarządowymi, LGD, KGW	4
Gargoła Lesław	1/R - Wdrażanie nowoczesnych, ekonomicznie uzasadnionych i bezpiecznych dla środowiska technologii produkcji roślinnej	4
	3/R - Racjonalizacja nawożenia w oparciu analizę zasobności gleby oraz właściwy płodozmian i uprawę poplonów	4
	3/O - Nowoczesna plantacja krzewów jagodowych	2
Gargoła Waldemar	EOŚ/3 - Technologia uprawy wybranego gatunku roślin ogrodniczych w gospodarstwie	2
	EOŚ/5 - Upowszechnianie w gospodarstwie elementów agrotechniki wpływających na podniesienie żyzności gleby poprzez zwiększenie udziału motylkowatych w strukturze zasiewów	4
	EOŚ/6 - Poprawa stanu sanitarnego gospodarstwa wiejskiego	4

Korzeń Ewa	PWGDIA/2 - Tworzenie i poprawa bazy turystycznej, poprawa atrakcyjności oferty a) agroturystyka	2
	PWGDIA/3 - Poprawa standardu i jakości życia mieszkańców wsi a) estetyzacja wsi i zagrody wiejskiej	4
	PWGDIA/4 - Aktywizacja społeczności wiejskiej a) współpraca z organizacjami pozarządowymi, LGD, KGW	3
	b) współpraca z dziećmi i młodzieżą	1
Radecki Tadeusz	1/Z - Poprawa efektywności produkcji mleka	4
	3/Z - Efektywna produkcja prosiąt	4
	8/Z - Poprawa efektywności produkcji pszczelarskiej	2
Soszka Teresa	1/Z - Poprawa efektywności produkcji mleka	4
	2/Z - Produkcja żywca wołowego wysokiej jakości	4
	6/Z - Poprawa dobrostanu zwierząt zgodnie z wymogami UE	2
Urbańska Katarzyna	1/R - Wdrażanie nowoczesnych, ekonomicznie uzasadnionych i bezpiecznych dla środowiska technologii produkcji roślinnej	4
	2/R - Poprawa produktywności poprzez ograniczenie zakwaszenia gleb	2
	3/R - Racjonalizacja nawożenia w oparciu o analizę zasobności gleby oraz właściwy płodozmian i uprawę poplonów	4
Żdan Jolanta	PWGDIA/ 2 - Tworzenie i poprawa bazy turystycznej, poprawa atrakcyjności oferty a) agroturystyka	2
	PWGDIA/3 - Poprawa standardu i jakości życia mieszkańców wsi a) estetyzacja wsi i zagrody wiejskiej	2
	b) promowanie zdrowego stylu życia	2
	c) zachowanie dziedzictwa kulturowego i kulinarnego	2
	PWGDIA/4 - Aktywizacja społeczności wiejskiej a) współpraca z organizacjami pozarządowymi, LGD, KGW	2
Śmieciuszewski Romuald	1/R - Wdrażanie nowoczesnych, ekonomicznie uzasadnionych i bezpiecznych dla środowiska technologii produkcji roślinnej	3
	2/R - Poprawa produktywności poprzez ograniczenie zakwaszenia gleb	1

	3/R - Racjonalizacja nawożenia w oparciu o analizę zasobności gleby oraz właściwy płodozmian i uprawę poplonów	4
	6/R - Dobór maszyn i urządzeń w nowoczesnych technologiach uprawy i zbioru roślin	2
Jędzura Ryszard	E/1 - Wykorzystanie przez producentów rolnych rachunku ekonomicznego w prowadzonym gospodarstwie rolnym E/3 - Analiza przychodów oraz kosztów działalności produkcyjnej i sprzedażowej gospodarstwa w oparciu o zastosowanie kalkulacji kosztów	3
	a) doradztwo ekonomiczne związane z podnoszeniem efektywności produkcji zwierzęcej/ m.in. w produkcji mleka, żywca wieprzowego i wołowego itp./	3
	b) doradztwo ekonomiczne związane z podnoszeniem efektywności produkcji roślinnej / m.in. dla ziół, tytoniu, chmielu, plantacji nasiennych, pszczoł, szkółki roślin ozdobnych i owocowych, lnu, konopi, leszczyny itp. /	4
Bartecka Barbara	E/2 – Wdrożenie i prowadzenie zapisów księgowych pod potrzeby rozliczania podatku VAT na zasadach ogólnych. E/3 – Analiza przychodów i kosztów działalności produkcyjnej i sprzedażowej gospodarstwa w oparciu o zastosowanie kalkulacji kosztów	1
	b) doradztwo ekonomiczne związane z podnoszeniem efektywności produkcji roślinnej / m.in. dla ziół, tytoniu, chmielu, plantacji nasiennych, pszczoł, szkółki roślin ozdobnych i owocowych, lnu, konopi, leszczyny itp./	1

## II. Działalność oświatowa (szkolenia, seminaria, kursy, konferencje)

Temat - zadanie	Ilość	Forma	Organizacja /wykład	Okres realizacji	Nazwisko i imię doradcy
Zasady wzajemnej zgodności a płatności	2	Szkolenie		I – XII	Roman Cisak

bezpośrednie					
Możliwości pozyskiwania dodatkowych funduszy w gospodarstwach rolnych „płatności rolno środowiskowe”	1	Szkolenie		I – XII	
Dobór odmian i nowości w uprawie zbóż	1	Szkolenie		I – XII	
Rola wapnowania i właściwego odczynu gleby	1	Szkolenie		I - XII	
Estetyzacja zagrody wiejskiej	1	Szkolenie		I – XII	Barbara Darmochwał
Promowanie zdrowego stylu życia, zdrowe racjonalne żywienie	2	Szkolenie		I – XII	
PROW 2007-2013 - zasady wzajemnej zgodności	1	Szkolenie		I – XII	
Zabiegi pielęgnacyjne oraz dobór roślin do sadu i ogrodu przydomowego	1	Szkolenie		I - XII	
Rola wapnowania i właściwego odczynu gleby w produkcji roślinnej	1	Szkolenie		I-XII	Lesław Gargoła
Ochrona roślin rolniczych przed chorobami, szkodnikami, chwastami	2	Szkolenie		I-XII	
Minimalne wymagania wzajemnej zgodności cross compliance	2	Szkolenie		I-XII	
Pozyskiwanie środków pomocowych w ramach Programu Rolnośrodowiskowego	2	Szkolenie		I – XII	Waldemar Gargoła
Pakiety przyrodnicze w Programie Rolnośrodowiskowym	1	Szkolenie		I – XII	
Prawidłowe	1	Szkolenie		I – XII	

użytkowanie łąk objętych pakietami 3, 4, 5					
Jakie ograniczenia i szanse wynikają dla gospodarstw z istnienia sieci Natura 2000	1	Szkolenie		I – XII	
PROW 2007-2013	1	Szkolenie		I – XII	Ewa Korzeń
Agroturystyka – dodatkowe źródło dochodu dla gospodarstw rolnych	1	Szkolenie		I – XII	
Estetyzacja zagrody wiejskiej z zachowaniem elementów tradycyjnych	1	Szkolenie		I – XII	
Zasady wzajemnej zgodności	2	Szkolenie		I – XII	
Żywienie krów mlecznych	1	Szkolenie		I – XII	Tadeusz Radecki
Żywienie trzody chlewnej	1	Szkolenie		I – XII	
Minimalne wymagania wzajemnej zgodności dla gospodarstw rolnych	2	Szkolenie		I – XII	
Prawidłowy odchów cieląt	1	Szkolenie		I-XII	
Poprawa dobrostanu zwierząt zgodnie z wymogami UE	2	Szkolenie		I – XII	Teresa Soszka
Żywienie krów mlecznych	1	Szkolenie		I – XII	
Minimalne wymagania wzajemnej zgodności	2	Szkolenie		I – XII	
Minimalne wymagania wzajemnej zgodności dla gospodarstw rolnych	2	Szkolenie		I – XII	Katarzyna Urbańska
Ochrona roślin rolniczych przed chorobami, szkodnikami, chwastami	1	Szkolenie		I – XII	
Rola wapnowania	1	Szkolenie		I – XII	

i właściwego odczynu gleby w produkcji roślinnej					
PROW 2007-2013	1	Szkolenie		I-XII	
PROW 2007- 2013	1	Szkolenia		I – XII	Jolanta Żdan
Estetyzacja, urządzenie i pielęgnacja ogrodów	2	Szkolenia		I – XII	
Promowanie zdrowego stylu życia	2	Szkolenie		I – XII	
Minimalne wymagania wzajemnej zgodności dla gospodarstw rolnych	2	Szkolenia		I – XII	Romuald Śmieciuszewski
Nowe technologie w produkcji roślin rolniczych (zbóż, rzepaku, okopowych, strączkowych)	1	Szkolenia		I – XII	
Nowe zagrożenia w uprawie roślin rolniczych	1	Szkolenia		I – XII	
Zasady doboru maszyn i urządzeń do gospodarstw rolnych	1	Szkolenia		I - XII	
Źródła finansowania inwestycji w rolnictwie /pomoc UE i środki krajowe/	2	Szkolenia	Organizacja i Wykład	I – XII	Ryszard Jędzura
Minimalne wymagania wzajemnej zgodności dla gospodarstw rolnych	1	Szkolenia	Organizacja i Wykład	I – XII	
Wykorzystanie przez producentów rolnych rachunku ekonomicznego w prowadzonym gospodarstwie rolnym	1	Szkolenia	Organizacja	I – XII	
Grupy producentów rolnych	1	Szkolenia	Organizacja	I - XII	
Źródła finansowania inwestycji w rolnictwie / pomoc UE i środki krajowe/	1	Szkolenie	Organizacja	I-XII	Barbara Bartecka
Minimalne wymagania	1	Szkolenie			



wzajemnej zgodności dla gospodarstw rolnych					
PROW 2007-2013	1	Szkolenie			

### III. Działalność informacyjna, upowszechnieniowa i promocyjno – reklamowa

a. działania o charakterze masowym (m.in. broszury, ulotki, artykuły, wystawy)

Opis zadania	Ilość	Okres realizacji	Nazwisko i imię doradcy
DOD Sitno wystawa	1	VII	Barbara Darmochwał, Lesław Gargoła, Waldemar, Gargoła, Ewa Korzeń, Tadeusz Radecki, Teresa Soszka, Katarzyna Urbańska, Jolanta Żdan, Romuald Śmieciuszewski, Cisak Roman, Ryszard Jędzura, Barbara Bartecka
Dożynki gminne i powiatowe	4	VIII-IX	Barbara Darmochwał, Lesław Gargoła, Waldemar, Gargoła, Ewa Korzeń, Tadeusz Radecki, Teresa Soszka, Katarzyna Urbańska, Jolanta Żdan, Romuald Śmieciuszewski Cisak Roman, Ryszard Jędzura, Barbara Bartecka
Artykuł do „LAR”	2	I-XII	Ryszard Jędzura,, Waldemar Gargoła

b. harmonogram dyżurów w gminach

Gmina	Dzień tygodnia	Nazwisko i imię doradcy
ZDR Tomaszów Lubelski	Poniedziałek	Lesław Gargoła
Bełzec	Poniedziałek	Tadeusz Radecki
Jarczów	Poniedziałek	Waldemar Gargoła
Krynice	Poniedziałek	Barbara Darmochwał
Tarnawatka	Poniedziałek	Jolanta Żdan
Telatyn	Poniedziałek, wtorek	Teresa Soszka
Susiec	Poniedziałek	Ryszard Jędzura
Łaszczów	Wtorek	Roman Cisak
Lubycza Król.	Wtorek	Tadeusz Radecki
Rachanie	Wtorek	Katarzyna Urbańska

Ulhówek	Środa	Ewa Korzeń
Tyszowce	Środa	Romuald Śmieciuszewski
ZDR Tomaszów Lubelski	Poniedziałek	Ewa Korzeń
ZDR Tomaszów Lubelski	Wtorek	Waldemar Gargoła
ZDR Tomaszów Lubelski	Wtorek, czwartek	Ryszard Jędzura
ZDR Tomaszów Lubelski	Środa	Barbara Bartecka
ZDR Tomaszów Lubelski	Środa	Katarzyna Urbańska
ZDR Tomaszów Lubelski	Czwartek	Barbara Darmochwał
ZDR Tomaszów Lubelski	Piątek	Jolanta Żdan

#### IV. Usługi zewnętrzne (odpłatne) wynikające z Ustawy o jednostkach doradztwa rolniczego

Patrz: Tabela - Zestawienie usług doradczych w 2011 roku.

#### V. Podnoszenie własnych kwalifikacji zawodowych

Temat kształcenia	Organizator kształcenia	Forma kształcenia	Okres realizacji	Nazwisko i imię uczestnika - doradcy
Program Rozwoju Obszarów Wiejskich 2007-2013 – aktualne działania	LODR	szkolenie	I – XII 2011	Roman Cisak, Barbara Darmochwał, Lesław Gargoła, Waldemar Gargoła, Ewa Korzeń, Tadeusz Radecki, Teresa Soszka, Katarzyna Urbańska, Jolanta Żdan, Romuald Śmieciuszewski Ryszard Jędzura
Rozwój Obszarów Wiejskich – Program Leader	LODR	szkolenie	I – XII 2010	Ewa Korzeń
Produkt tradycyjny i regionalny	LODR	szkolenie	I – XII 2011	Barbara Darmochwał, Jolanta Żdan Ewa Korzeń,
Estetyzacja wsi i zagrody wiejskiej	LODR	szkolenie	I – XII 2010	Barbara Darmochwał, Ewa Korzeń

Uniwersytet przyrodniczy Wydział Nauk Rolniczych w Zamościu	Uniwersytet przyrodniczy	Studia niestacjonarne	I – XII 2011	Jolanta Żdan
Wymagania wzajemnej zgodności dla gospodarstw rolnych.	LODR	Szkolenie	I-XII	Barbara Bartecka Teresa Soszka Tadeusz Radecki

## **VI. Działania administracyjne na rzecz organów nadzoru lub podmiotów współpracujących:**

- Plany pracy i sprawozdania –miesięczne, kwartalne, roczne.
- Współpraca z Roztoczańskim Związkiem Kółek Rolników i Organizacji Rolniczych.
- Współpraca z Lubelską Izbą Rolniczą, Starostwem Powiatowym w Tomaszowie, Urzędami Gminy, Komisją Rolnictwa, radnymi oraz sołtysami.
- Współpraca z Agencją Restrukturyzacji i Modernizacji Rolnictwa BP w Tomaszowie Lub. i OR w Lublinie, OSCHR, Lecznica zwierząt, GUS, podmiotami prowadzącymi skup produktów rolnych i zaopatrzenia w środki do produkcji rolnej.
- Wg potrzeb – współpraca z instytutami naukowymi w Zamościu, Lublinie, Puławach.
- Współpraca z bibliotekami, Domami Kultury ,szkołami, LGD, na terenie powiatu.
- Szacunki plonów, Komisje gminne, sesje, współpraca z bankami kredytującymi rolników
- Pobieranie prób glebowych.
- Ankietyzacja wg potrzeb.
- Udział w pracy komisji szacującej szkody klęskowe wg potrzeb.
- Współpraca z Lekarzem Weterynarii i podmiotami zajmującymi się skupem płodów rolnych i zakładami przetwórstwa mleka i przetwórstwa mięsa oraz podmiotami prowadzącymi skup produktów rolnych i zaopatrzenia w środki do produkcji rolnej.
- Współpraca z ekspertami przyrodniczym w zakresie dokumentacji przyrodniczej,
- Współpraca z Lubelskim Klubem Przyrodników i Zamojskim Towarzystwem Przyrodniczym w zakresie realizowanego w gospodarstwach rolników projektu ochrony muraw ciepłolubnych oraz innych pakietów rolnośrodowiskowych.

## 29. ZDR W ZAMOŚCIU

Siedziba ZDR: **Sitno, 22-424 Sitno**  
 Kierownik ZDR: **Ryszard Borowski**

Rejon działania:

gminy: **Adamów, Grabowiec, Komarów, Krasnobród, Łabunie, Miączyn, Nielisz, Radeznica, Sitno, Skierbieszów, Stary Zamość, Sułów, Szczepietnica, Zamość, Zwierzyniec**

### I. Działalność doradcza

Nazwisko i imię doradcy	Temat zadania upowszechnieniowego	Ilość gospodarstw objętych zadaniem
Adamczuk Bogusław	1/R - Wdrażanie nowoczesnych, ekonomicznie uzasadnionych i bezpiecznych dla środowiska technologii produkcji roślinnej	4
	3/R - Racjonalizacja nawożenia w oparciu o analizę zasobności gleby oraz właściwy płodozmian i uprawę poplonów	3
	4/R - Uprawa i wykorzystanie roślin na cele energetyczne	3
Dul Stanisław	1/R - Wdrażanie nowoczesnych, ekonomicznie uzasadnionych i bezpiecznych dla środowiska technologii produkcji roślinnej	4
	2/R - Poprawa produktywności poprzez ograniczenie zakwaszenia gleb	4
	3/R - Racjonalizacja nawożenia w oparciu o analizę zasobności gleby oraz właściwy płodozmian i uprawę poplonów	2
Małys Jacek	1/R - Wdrażanie nowoczesnych, ekonomicznie uzasadnionych i bezpiecznych dla środowiska technologii produkcji roślinnej	4
	3/R - Racjonalizacja nawożenia w oparciu o analizę zasobności gleby oraz właściwy płodozmian i uprawę poplonów	3
	4/R - Uprawa i wykorzystanie roślin na cele energetyczne	3
Pac Teresa	1/R - Wdrażanie nowoczesnych, ekonomicznie uzasadnionych i bezpiecznych dla środowiska technologii produkcji roślinnej	4
	2/R - Poprawa produktywności poprzez ograniczenie zakwaszenia gleb	2
	3/R - Racjonalizacja nawożenia w oparciu o analizę zasobności gleby oraz właściwy płodozmian i uprawę poplonów	4

Bondyra Grażyna	1/Z - Poprawa efektywności produkcji mleka	4
	2/Z - Produkcja żywca wołowego wysokiej jakości	2
	6/Z - Poprawa dobrostanu zwierząt zgodnie z wymogami UE	4
Jawor Jerzy	1/Z - Poprawa efektywności produkcji mleka	4
	3/Z - Efektywna produkcja prosiąt	2
	4/Z - Produkcja tuczników wysokiej jakości	3
	6/Z - Poprawa dobrostanu zwierząt zgodnie z wymogami UE	1
Lis Tadeusz	1/Z - Poprawa efektywności produkcji mleka	4
	2/Z - Produkcja żywca wołowego wysokiej jakości	2
	6/Z - Poprawa dobrostanu zwierząt zgodnie z wymogami UE	4
Prus- Pańczyk Irena	1/Z - Poprawa efektywności produkcji mleka	4
	4/Z - Produkcja tuczników wysokiej jakości	4
	6/Z - Poprawa dobrostanu zwierząt zgodnie z wymogami UE	2
Stępiak Zofia	1/Z - Poprawa efektywności produkcji mleka	4
	2/Z - Produkcja żywca wołowego wysokiej jakości	2
	6/Z - Poprawa dobrostanu zwierząt zgodnie z wymogami UE	4
Król Anna	EOŚ/1 - Poprawa dochodowości gospodarstw rolnych poprzez zmianę systemu produkcji z konwencjonalnej na metody ekologiczne	1
	EOŚ/2 - Technologia uprawy wybranego gatunku roślin rolniczych w gospodarstwie ekologicznym	1
	EOŚ/5 - Upowszechnianie w gospodarstwie elementów agrotechniki wpływających na podniesienie żyzności gleby poprzez zwiększenie udziału motylkowatych w strukturze zasiewów	4
	EOŚ/6 - Poprawa stanu sanitarnego gospodarstwa wiejskiego	4
Pijajko Ewa	EOŚ/4 - Uprawa roślin energetycznych na potrzeby gospodarstwa	2
	EOŚ/5 - Upowszechnianie w gospodarstwie elementów agrotechniki wpływających na podniesienie żyzności gleby poprzez zwiększenie udziału motylkowatych w strukturze zasiewów	4
	EOŚ/6 - Poprawa stanu sanitarnego gospodarstwa wiejskiego	4

Gąbka Ryszard	E/1 - Wykorzystanie przez producentów rolnych rachunku ekonomicznego w prowadzonym gospodarstwie rolnym	2
	E/3 - Analiza przychodów oraz kosztów działalności produkcyjnej i sprzedażowej gospodarstwa w oparciu o zastosowanie kalkulacji kosztów	
	a) doradztwo ekonomiczne związane z podnoszeniem efektywności produkcji zwierzęcej	2
	b) doradztwo ekonomiczne związane z podnoszeniem efektywności produkcji roślinnej	6
Grela Ewa	E/1 - Wykorzystanie przez producentów rolnych rachunku ekonomicznego w prowadzonym gospodarstwie rolnym	1
	E/2 - Wdrożenie i prowadzenie zapisów księgowych pod potrzeby rozliczania podatku VAT na zasadach ogólnych	1
	E/3 - Analiza przychodów oraz kosztów działalności produkcyjnej i sprzedażowej gospodarstwa w oparciu o zastosowanie kalkulacji kosztów	
	a) doradztwo ekonomiczne związane z podnoszeniem efektywności produkcji zwierzęcej	2
	b) doradztwo ekonomiczne związane z podnoszeniem efektywności produkcji roślinnej	6
Brodaczewska Anna	PWGDIA/2 - Tworzenie i poprawa bazy turystycznej, poprawa atrakcyjności oferty	
	a) agroturystyka	4
	PWGDIA/3 - Poprawa standardu i jakości życia mieszkańców wsi	
	a) estetyzacja wsi i zagrody wiejskiej	3
	c) zachowanie dziedzictwa kulturowego i kulinarnego	1
	PWGDIA/4 - Aktywizacja społeczności wiejskiej	
a) współpraca z organizacjami pozarządowymi LGD, KGW	2	
Gałaszkiwicz Krzysztof	1/R - Wdrażanie nowoczesnych, ekonomicznie uzasadnionych i bezpiecznych dla środowiska technologii produkcji roślinnej	3
	2/R - Poprawa produktywności poprzez ograniczenie zakwaszenia gleb	2

### Ilość instruktaży w gospodarstwach: 2 410

- współpracujących – 1140

- pozostałych – 1270

## II. Działalność oświatowa (szkolenia, seminaria, kursy, konferencje)

Temat – zadanie	Ilość	Forma	Organizacja/wykład	Okres realizacji	Nazwisko i imię doradcy
Nowe technologie w produkcji roślin rolniczych (pszenica, rzepak)	2	Wykład	Doradca/ sp. branżowy	I-III	Adamczuk Bogusław
Rozpoznawanie chorób i szkodników na plantacjach roślin uprawnych	2	Szkolenie praktyczne	Doradca	IV-VII	
Wymogi dotyczące poszczególnych pakietów w programie rolnośrodowiskowym	1	Wykład	Doradca/ sp. branżowy	I-III	
Nowe technologie w produkcji roślin rolniczych.(pszenica, rzepak)	2	Wykład	Doradca/ sp. Branżowy	I-III	Dul Stanisław
Rozpoznawanie chorób i szkodników w uprawach zbóż i rzepaku	2	Szkolenie praktyczne	Doradca	IV-VII	
Wymogi dotyczące wszystkich pakietów w programie rolnośrodowiskowym	1	Wykład	Doradca/ sp. branżowy	I-III	
Nowe technologie w produkcji roślin rolniczych (zboża, przemysłowe)	2	Wykład	Doradca/ sp. branżowy	I-III	Małys Jacek
Rozpoznawanie chorób i szkodników na plantacjach roślin uprawnych	2	Szkolenie praktyczne	Doradca	IV-VII	
Wymogi dotyczące poszczególnych pakietów w programie rolnośrodowiskowym	1	Wykład	Doradca/ sp. Branżowy	I-III	
Nowe technologie w produkcji zbóż	2	Wykład	Doradca	I-XII	Pac Teresa
Wymogi obowiązujące w gospodarstwach rolnych z uwzględnieniem cc	3	Wykład	Doradca/ sp. branżowy	I-XII	
Aktualne zagadnienia dotyczące produkcji mleka z uwzględnieniem zasady wzajemnej zgodności	2	Wykład	Doradca/ sp. branżowy	I-III	Bondyra Grażyna

Programy rolno środowiskowe	1	Wykład	Doradca	I-III	
Wdrażanie cross-compliance i funduszy PROW 2007-2013 w gospodarstwach rolniczych	2	Wykład	Doradca	I-III	
Prawidłowe żywienie bydła, choroby metaboliczne	1	Wykład	Doradca/ sp. branżowy	I-III	Jawor Jerzy
Prawidłowy rozród sów, dobrostan zwierząt.	1	Wykład	Doradca/ sp. branżowy,	I-III	
Prawidłowa technologia produkcji zbóż paszowych	1	Wykład	Doradca/ sp. branżowy	I-III	
Wdrażanie Cross- compliance w gospodarstwach rolnych	2	Wykład	Doradca	I-III	
Aktualne zagadnienia dotyczące produkcji mleka z uwzględnieniem zasady wzajemnej zgodności	2	Wykład	Doradca/ sp. branżowy	I-XII	Lis Tadeusz
Prawidłowa technologia produkcji pasz w gospodarstwach mlecznych	3	Wykład	Doradca	I-XII	
Poprawa efektywności produkcji mleka	1	Wykład	Doradca/ sp. Branżowy	I-XII	Prus-Pańczyk Irena
Produkcja żywca wieprzowego wysokiej jakości	1	Wykład	Doradca /sp. branżowy	I-XII	
Prawidłowa uprawa zbóż z przeznaczeniem na pasze dla bydła i trzody chlewnej	1	Wykład	Doradca/ sp. branżowy	I-XII	
Wdrażanie Cross-Compliance w gospodarstwach rolnych	2	Wykład	Doradca	I-XII	
Prawidłowy odchów cieląt i jałówek	1	Wykład	Doradca/ sp. Branżowy	I-XII	Stępiak Zofia
Nowe technologie w uprawie zbóż paszowych. Dobór odmian	1	Wykład	Doradca/ sp. Branżowy,	I-XII	
Program Rolnośrodowiskowy	1	Wykład	Doradca	I-XII	
Wymogi obowiązujące w gospodarstwach rolnych z uwzględnieniem cc	2	Wykład	Doradca	I-XII	
PROW 2007-2013	2	Wykład	Doradca	I-XII	Król Anna
Ekologiczna uprawa roślin	1	Wykład	Doradca/ sp. Branżowy	I-XII	



Wdrażanie cross- compliance w gospodarstwie rolnym	2	Wykład	Doradca	I-XII	
Nowe technologie w produkcji zbóż i rzepaku, dobór odmian	1	Wykład	Doradca/ sp. branżowy	I-XII	Pijajko Ewa
PROW 2007-2013	2	Wykład	Doradca	I-XII	
Ochrona środowiska	1	Wykład	Doradca/ sp. branżowy	I-XII	
Program rolno środowiskowy- wymagania i zobowiązania	1	Wykład	Doradca	I-XII	
VAT w rolnictwie	1	Wykład	Doradca	I-XII	Gąbka Ryszard
Kalkulacje rolnicze.	1	Wykład	Doradca	I-XII	
Zarządzanie gospodarstwem rolnym	1	Wykład	Doradca	I-XII	
PROW 2007-2013	2	Wykład	Doradca	I-XII	
VAT w rolnictwie	1	Wykład	Doradca	I-XII	Grela Ewa
Kalkulacje rolnicze	1	Wykład	Doradca	I-XII	
Zarządzanie gospodarstwem rolnym	1	Wykład	Doradca	I-XII	
PROW 2007-2013	2	Wykład	Doradca	I-XII	
Prowadzenie działalności agroturystycznej na terenach wiejskich	1	Wykład	Doradca	I-XII	Brodaczewska Anna
Estetyzacja wsi i zagrody wiejskiej	1	Wykład	Doradca/ sp. Branżowy	I-XII	
Zachowanie dziedzictwa kulturowego i kulinarnego	1	Wykład	Doradca	I-XII	
Zdrowy styl życia. Zastosowanie ziół w żywieniu rodziny	1	Wykład	Doradca. sp. branżowy	I-XII	
PROW 2007-2013 z uwzględnieniem zasad wzajemnej zgodności	1	Wykład	Doradca/ sp. branżowy	I-XII	
Minimalne wymagania dla gospodarstw rolnych z uwzględnieniem CC	2	Wykład		I-XII	Gałaszkiwicz Krzysztof

### III. Działalność informacyjna, upowszechnieniowa i promocyjno – reklamowa

a. działania o charakterze masowym( m.in. broszury, ulotki, artykuły, wystawy)

Opis zadania	Ilość	Okres realizacji	Nazwisko i imię doradcy
Przygotowanie i obsługa dożynek gminnych	1	VIII-IX	Wszyscy doradcy
Przygotowanie i obsługa dożynek powiatowych	1	VIII-IX	Wg potrzeb
Przygotowanie i obsługa XXV Wystawy w Sitnie	1	VII	Wszyscy doradcy
Artykuły do Lubelskich Aktualności Rolniczych	5	I-XII	Doradcy: Bondyra Grażyna, Stępiak Zofia, Król Anna, Pijajko Ewa, Brodaczevska Anna
Wykorzystywanie aktualnych wydawnictw LODR w pracy w gospodarstwach objętych programem oraz w działalności szkoleniowej		I-XII	Wszyscy doradcy

b. harmonogram dyżurów w gminach

Gmina	Dzień tygodnia	Nazwisko i imię doradcy
Adamów	Poniedziałek	Brodaczewska Anna
Grabowiec	Poniedziałek	Pijajko Ewa
Komarów	Poniedziałek	Lis Tadeusz
Krasnobród	Poniedziałek	Nie obsadzony
Łabunie	Poniedziałek	Małys Jacek
Miączyn	Poniedziałek	Bondyra Grażyna
Nielisz- Krzak	Poniedziałek	Jawor Jerzy
Radecznica	Poniedziałek	Gąbka Ryszard
Sitno	Poniedziałek	Pac Teresa
Skierbieszów	Poniedziałek	Król Anna
Stary Zamość	Poniedziałek	Stępiak Zofia
Sułów	Poniedziałek	Prus-Pańczyk Irena
Szczebrzeszyn	Poniedziałek Wtorek-piątek	Dul Stanisław Wg potrzeb
Zwierzyniec	Poniedziałek	Grela Ewa
Zamość ZDR z/s Sitno	Poniedziałek	Adamczuk Bogusław
	Wtorek	Lis Tadeusz, Brodaczevska Anna – na zmianę
	Środa	Grażyna Bondyra, Teresa Pac – na zmianę
	Czwartek	Pijajko Ewa Król Anna – na zmianę
	Piątek	Stępiak Zofia Małys Jacek– na zmianę

### IV. Usługi zewnętrzne (odpłatne) wynikające z Ustawy o jednostkach doradztwa rolniczego

Patrz: Tabela - Zestawienie usług doradczych w 2011 roku.

## V. Podnoszenie własnych kwalifikacji zawodowych

Temat kształcenia	Organizator kształcenia	Forma kształcenia	Okres realizacji	Nazwisko i imię uczestnika - doradcy
Udział w seminariach, szkoleniach, kursach, konferencjach. Samokształcenie.	LODR, CDR, ARiMR, Izba Rolnicza, UM,	Szkolenie, kurs internetowy	I-XII	Wszyscy pracownicy
Aktualne tematy dotyczące PROW 2007-2013 i cross-compliance, obowiązkowych ubezpieczeń.	LODR, CDR, ARiMR	Szkolenie	I-XII	Wszyscy pracownicy

## VI. Działania administracyjne na rzecz organów nadzoru lub podmiotów współpracujących:

- Współpraca z samorządami gmin w realizacji projektów w zakresie odnowy wsi i zachowania dziedzictwa kulturowego.
- Współpraca z instytucjami, jednostkami samorządu terytorialnego w zakresie przekazywania informacji na temat problematyki związanej z rozwojem obszarów wiejskich.
- Monitorowanie i analiza rynku w ramach Zintegrowanego Systemu Krajowej Rynkowej Informacji Rolniczej.
- Współpraca z ARiMR poprzez upowszechnianie i wdrażanie zasad przyznawania kredytów preferencyjnych, opracowywania planów przedsięwzięć gospodarczych oraz ocena i opiniowanie biznes planów.
- Wspieranie i koordynacja organizacji grup producentów rolnych,
- Prowadzenie doradztwa ekonomicznego dla rolników.
- Współpraca z instytucjami, zakładami przetwórczymi, organizacjami działającymi w obrębie rolnictwa i gospodarki żywnościowej oraz uczelniami i jednostkami badawczo-rozwojowymi.
- Ankietywanie gospodarstw rolnych w zakresie dochodów na potrzeby SGH .
- Udział w seminariach i szkoleniach organizowanych przez jednostki administracyjne i naukowe.
- Sporządzanie szacunków plonów zbóż i ziemniaków.
- Uczestniczenie w komisjach ds. szacowania szkód losowych.
- Sporządzanie szacunków strat przy klęskach losowych.
- Uczestniczenie w sesjach Rady Gminy i sesjach sołtysów.
- Organizacja i udział w dożynkach gminnych i powiatowych.
- Wykonywanie zadań wynikających z udziału LODR w realizacji polityki państwa w zakresie rozwoju wsi i rolnictwa oraz procesów integracji z Unią Europejską.
- Upowszechnianie i wdrażanie zasad opracowywania wniosków, analiz ekonomicznych dla beneficjentów Wspólnej Polityki Rolnej.
- Sporządzanie sprawozdań i zestawień miesięcznych, kwartalnych i okresowych.