

SPIS TREŚCI

1. WSTĘP	3
2. DZIAŁ METODYKI DORADZTWA, SZKOLEŃ I WYDAWNICTW	14
3. DZIAŁ SYSTEMÓW PRODUKCJI ROLNEJ, STANDARDÓW JAKOŚCIOWYCH I DOŚWIADCZALNICTWA	25
4. DZIAŁ PRZEDSIĘBIORCZOŚCI, WIEJSKIEGO GOSPODARSTWA DOMOWEGO I AGROTURYSTYKI	33
5. DZIAŁ EKONOMIKI	41
6. DZIAŁ ZASTOSOWAŃ TELEINFORMATYKI	50
7. ZESPÓŁ DORADZTWA ROLNICZEGO W JANOWIE LUBELSKIM ...	51
8. ZESPÓŁ DORADZTWA ROLNICZEGO W KRAŚNIKU	60
9. ZESPÓŁ DORADZTWA ROLNICZEGO W LUBARTOWIE	68
10. ZESPÓŁ DORADZTWA ROLNICZEGO W LUBLINIE	74
11. ZESPÓŁ DORADZTWA ROLNICZEGO W BYCHAWIE	81
12. ZESPÓŁ DORADZTWA ROLNICZEGO W BEŁŻYCACH	86
13. ZESPÓŁ DORADZTWA ROLNICZEGO W ŁĘCZNEJ	94
14. ZESPÓŁ DORADZTWA ROLNICZEGO W OPOLU LUBELSKIM	101
15. ZESPÓŁ DORADZTWA ROLNICZEGO W PUŁAWACH	109
16. ZESPÓŁ DORADZTWA ROLNICZEGO W RYKACH	118
17. ZESPÓŁ DORADZTWA ROLNICZEGO W PIASKACH	125
18. ZESPÓŁ DORADZTWA ROLNICZEGO W BIAŁEJ PODLASKIEJ	131
19. ZESPÓŁ DORADZTWA ROLNICZEGO W WISZNICACH	137
20. ZESPÓŁ DORADZTWA ROLNICZEGO W ŁUKOWIE	146
21. ZESPÓŁ DORADZTWA ROLNICZEGO W PARCZEWIE	153

22. ZESPÓŁ DORADZTWA ROLNICZEGO	
W RADZYNIU PODLASKIM	161
23. ZESPÓŁ DORADZTWA ROLNICZEGO W CHEŁMIE	167
24. ZESPÓŁ DORADZTWA ROLNICZEGO W KRASNYMSTAWIE	176
25. ZESPÓŁ DORADZTWA ROLNICZEGO WE WŁODAWIE	185
26. ZESPÓŁ DORADZTWA ROLNICZEGO W BIŁGORAJU	193
27. ZESPÓŁ DORADZTWA ROLNICZEGO W HRUBIESZOWIE	201
28. ZESPÓŁ DORADZTWA ROLNICZEGO	
W TOMASZOWIE LUBELSKIM	209
29. ZESPÓŁ DORADZTWA ROLNICZEGO W ZAMOŚCIU	216

1. WSTĘP

Sytuacja rolnictwa i obszarów wiejskich województwa lubelskiego

Województwo lubelskie jest trzecim, co do wielkości regionem kraju. Zamieszkuje je około 2,2 mln osób. Gęstość zaludnienia jest znacznie niższa od średniej krajowej - 86 osób na 1 km² (12 miejsce w kraju). Liczba ludności wiejskiej stale zmniejsza się, ale nadal ponad połowa ludności województwa mieszka na wsi (53,5%). Wynika to z rolniczego charakteru regionu. W rankingu województw zajmujemy 14 miejsce pod względem wskaźnika urbanizacji.

Walorem Lubelszczyzny są sprzyjające warunki klimatyczne i urodzajne gleby. Przeważają dobre i bardzo dobre gleby, należące w większości do I – IV klasy bonitacyjnej. Najżyźniejsze gleby występują w powiatach: hrubieszowskim, świdnickim, lubelskim i zamojskim, zaś najuboższe w powiatach: włodawskim, bialskim.

W dziedzinie produkcji rolniczej i przetwórstwa województwo lubelskie jest jednym z liczących się producentów.

W strukturze użytkowania ziemi największy obszar zajmują użytki rolne, które wg danych GUS, stanowią 63,3% powierzchni ogólnej województwa. Wśród użytków rolnych dominują grunty orne zajmujące 49,3% ich powierzchni. Gospodarstwa indywidualne użytkują 1 209 190 ha gruntów ornych.

UŻYTKOWANIE GRUNTÓW W WOJEWÓDZTWIE LUBELSKIM W 2008 R.

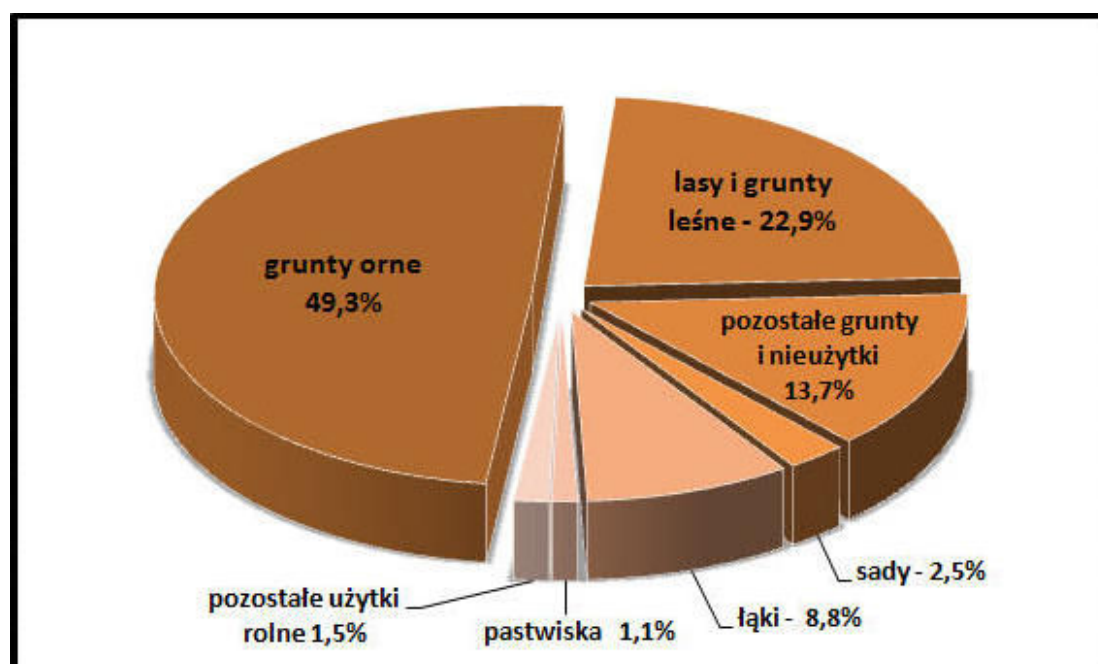

Dane wg GUS

Na efektywność lubelskiego rolnictwa negatywnie wpływa niekorzystna struktura obszarowa gospodarstw oraz nadmiar siły roboczej na wsi. Przeważają gospodarstwa o małej powierzchni (do 5 ha), stanowiące ponad 50% ogólnej liczby gospodarstw. Najczęściej są to gospodarstwa wielokierunkowe, o małej skali produkcji. W województwie lubelskim w 2009 średnia wielkość powierzchni gruntów rolnych w gospodarstwie wynosi 7,40 ha (średnia krajowa – 10,15 ha).

W ostatnich latach systematycznie zwiększa się zainteresowanie produkcją ekologicznej żywności. Pewną szansą na rozwój rolnictwa Lubelszczyzny może być również

wykorzystanie odnawialnych źródeł energii, w tym przede wszystkim energii z biomasy. Potencjał ten można zwiększyć przeznaczając m. in. grunty odłogowane pod uprawę roślin energetycznych. W większym stopniu powinny być też wykorzystywane uprawy rzepaku jako surowca do produkcji biopaliw.

W 2008 r. wzrost cen środków produkcji i spadek cen produktów rolnych spowodował obniżenie rentowności podstawowych kierunków produkcji rolnej. Potwierdzają to informacje uzyskiwane z gospodarstw prowadzących rachunkowość rolną.

Na Lubelszczyźnie uprawia się głównie zboża, rośliny pastewne, owoce (zwłaszcza miękkie) i warzywa, buraki cukrowe, ziemniaki, chmiel, tytoń i konopie.

Ogólna powierzchnia zasiewów pod zbiory 2008 r. wyniosła 1209,0 tys. ha. Odnotowano zwiększenie powierzchni zasiewów zbóż o 4%. Zmniejszyła się natomiast powierzchnia zasiewów roślin strączkowych na ziarno (o 17%), przemysłowych (o 11,4%), ziemniaków (o 6,6%), buraków cukrowych. Mniejszy był także areal upraw roślin pastewnych na paszę (o 2%).

W strukturze zasiewów zbóż zwiększył się udział pszenicy i żyta a zmniejszył jęczmienia i mieszanek zbożowych.

UDZIAŁ POWIERZCHNI WYBRANYCH GRUP UPRAW W OGÓLNEJ POWIERZCHNI ZASIEWÓW

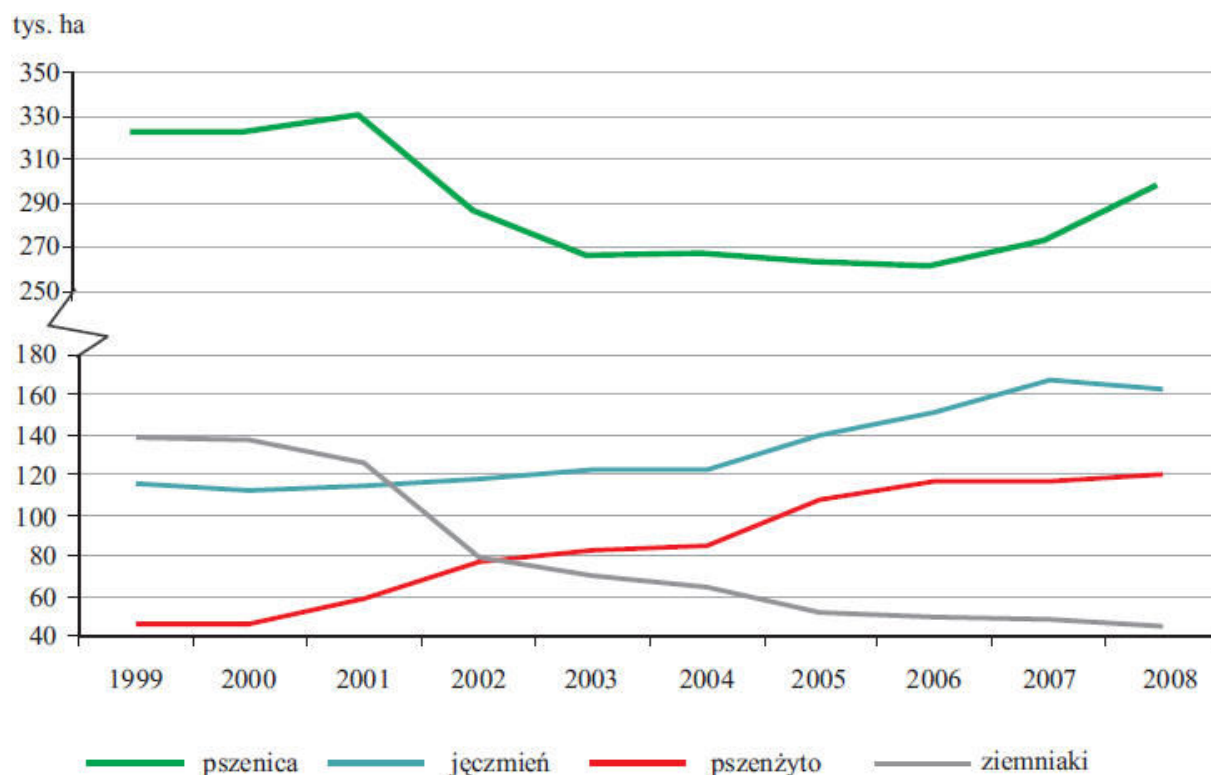

Dane wg GUS

W 2008 roku plony zbóż ozimych wyniosły 34,8 dt z 1 hektara, a jarych 31,8 dt z 1 hektara.

O wysokości zbiorów zadecydowało przede wszystkim zwiększenie powierzchni uprawy zbóż oraz korzystne warunki agrometeorologiczne. Większe zasiewy zbóż oraz wzrost plonów przełożyły się na zwiększenie zbiorów o 21,4%.

Zbiory ziemniaków zmniejszyły się o 5,6% a buraków cukrowych aż o 21,7%. Zebrano natomiast więcej warzyw gruntowych (o 2,2%), owoców z drzew (o 88,5%) oraz owoców z krzewów i plantacji jagodowych (o 46,5%).

Z powierzchni łąk trwałych, wynoszącej ponad 221 tys. ha zebrano 10 618 363 dt siana. Średni plon wyniósł 48 dt z 1 ha.

PLONY I ZBIORY ZBÓŻ PODSTAWOWYCH (wg GUS)

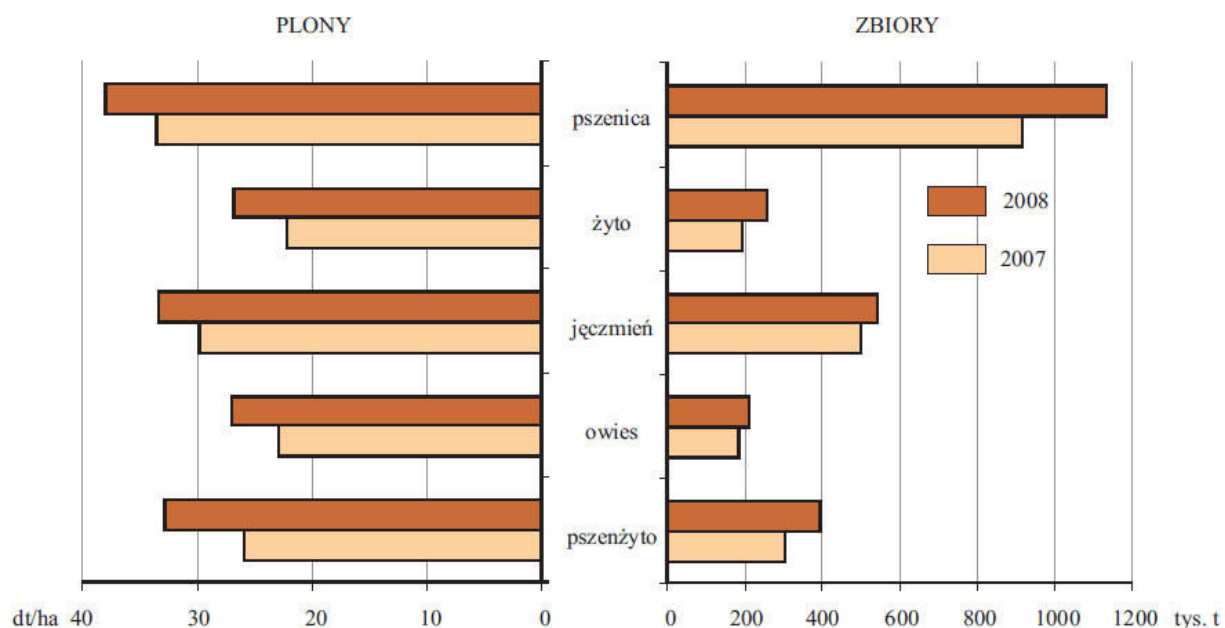

W czerwcu 2008 roku pogłowie zwierząt gospodarskich ogółem wynosiło 524,3 tys. sztuk dużych. W przeliczeniu na 100 ha UR osiągnęło wielkość 33,0 sztuk dużych.

Pogłowie bydła w grudniu 2008 r. zwiększyło się o 7% i liczyło 396,6 tys. szt. Udział pogłowia krów w stadzie bydła wynosił 52,6% i był najniższy od 6 lat. Pogłowie owiec wyniosło 16,0 tys. szt. (o 26,2% mniej niż przed rokiem), a liczba maciorek owczych zmniejszyła się o 18%.

W końcu listopada 2008 r. pogłowie trzody chlewnej wyniosło 956,7 tysięcy szt. i było najniższe od 6 lat. Niekorzystne uwarunkowania ekonomiczne skłaniały producentów świń do redukcji pogłowia utrzymywanych zwierząt. W strukturze pogłowia trzody chlewnej zwiększył się jedynie udział prosiąt (o 0,8 %). Udział loch przeznaczonych na chów wyniósł 8,9%

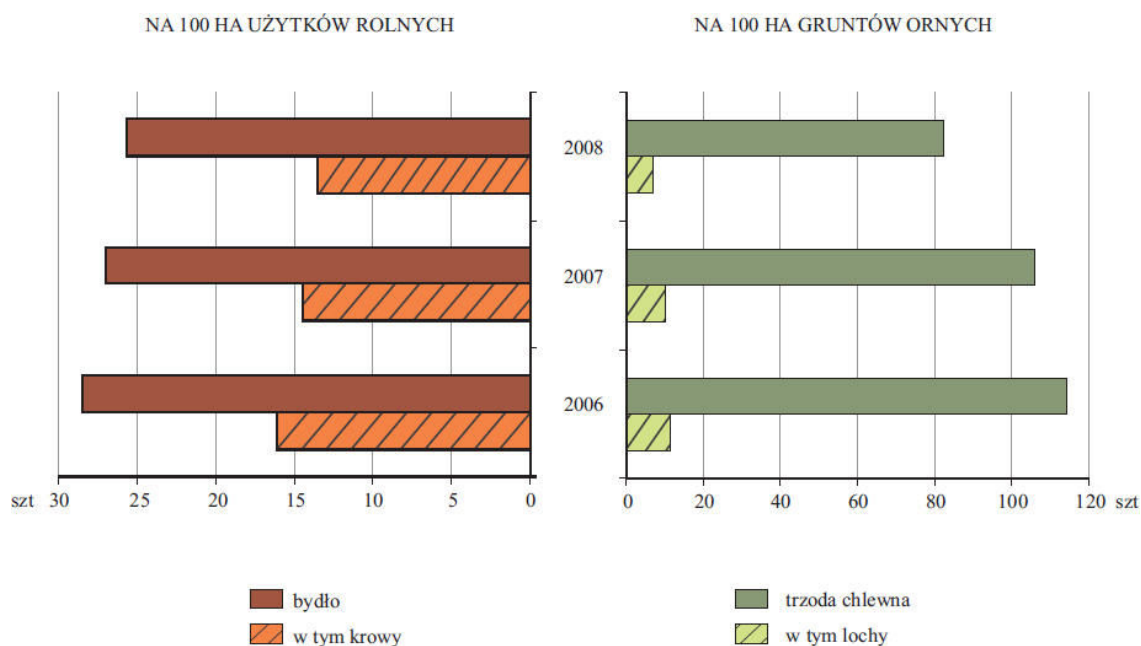

Źródło: GUS

TAB.2 ZWIERZĘTA GOSPODARSKIE W 2008 R. (wg GUS)

Stan w czerwcu

WYSZCZEGÓLNIENIE	Ogółem	Sektor		
		prywatny		publiczny
		razem	w tym gospodarstwa indywidualne	
W SZT.				
Bydło	407827	406096	400703	1731
cielęta w wieku poniżej 1 roku	111875	111403	109645	472
młode bydło w wieku 1-2 lat	64959	64736	63782	223
bydło w wieku 2 lat i więcej	230993	229957	227276	1036
w tym krowy	213878	213003	210672	875
w tym mleczne	211578	210717	208967	861
Trzoda chlewna^a	1017399	1017063	1001062	336
prosięta o wadze do 20 kg	321779	321684	318378	95
warchlaki o wadze od 20 do 50 kg	243251	243212	237287	39
trzoda chlewna o wadze 50 kg i	452369	452167	445397	202
na ubój	361232	361077	356167	155
na chów	91137	91090	89230	47
w tym lochy	88795	88750	86973	45
w tym prośne	52862	52840	51901	22
Owce	20501	19211	19211	1290
w tym maciorki	13452	12865	12865	587
Konie	43766	42833	42808	933
w tym 3-letnie i starsze	31252	30634	30613	618
W przeliczeniowych sztukach dużych (bydło, trzoda chlewna, owce, konie)	524277	521806	515067	2471

a Stan w końcu lipca.

Tab. 3 SKUP WAŻNIEJSZYCH PRODUKTÓW ROLNYCH W 2008R. (wg GUS)

WYSZCZEGÓLNIENIE	Ogółem	Od sektora			
		razem	prywatnego		publicznego
			gospodarstwa indywidualne	spółdzielnie produkcji	
OGÓLEM					
Zboża w t, w tym:	493131	491157	441905	13168	1974
- zboża podstawowe	430070	428510	381900	12674	1560
Ziemniaki w t	27207	27207	27207	-	-
Buraki cukrowe w t	1362679	1356897	1305404	24289	5782
Rzepak i rzepik w t	79673	78845	68251	2864	828
Warzywa w t	189610	189610	188367	1243	-
Owoce w t	256686	256686	256580	5	-
Żywiec rzeźny ^a w t, w tym:	238401	238227	237099	716	174
- bydło (bez cieląt)	47229	47099	47067	31	130
- cielęta	2770	2770	2770	-	-
- trzoda chlewna	122094	122060	120964	685	34

- owce	286	276	276	-	10
- konie	1199	1199	1199	-	-
- drób	64823	64823	64823	-	-
Mleko krowie w tys. l	570507	570147	565687	594	360
Jaja kurze w tys. szt.	7185	7185	7185	-	-
<i>Na 1 ha użytków rolnych w kg</i>					
Zboża ,w tym:	311	314	289		82
- zboża podstawowe	271	274	250		65
Ziemniaki	17	17	18	.	-
Żywiec rzeźny ^a w tym:	150	152	155	.	7
-bydło (bez cieląt)	30	30	31	.	5
-trzoda chlewna	77	78	79	.	1
-drób	41	41	42	.	-
Mleko w l	359	365	370	.	15

a W wadze żywej. b Bydło, cielęta, trzoda chlewna, owce, konie, drób.

W 2008 roku wartość skupu produktów rolnych zmniejszyła się o 6,7%. Skupiono 493,1 tys. ton zbóż (mniej o 6,6 %) i 238,4 tys. ton żywca rzeźnego w wadze żywej (mniej o 5,5 %). Trzoda chlewna w ogólnej ilości skupionego żywca rzeźnego stanowiła 51,2 % (o 8,5% mniej).

Skup mleka był większy o 0,6% niż w poprzednim roku i wyniósł 570,5 mln litrów.

Powierzchnia użytków rolnych przypadająca na jeden ciągnik w województwie wynosi 8,9 hektara i jest mniejsza niż średnia w Polsce (10,3 ha). Na każde 100 ha użytków rolnych przypada ogółem 11,2 szt. ciągników, w tym w gospodarstwach indywidualnych 11,5 szt. (wskaźnik krajowy – 9,7 szt.).

W roku gospodarczym 2007/2008 na 1 ha użytków rolnych zużyto ogółem 160,6 kg nawozów, w tym 124,7 kg mineralnych i 35,9 kg wapniowych (średnia krajowa – 132,6 kg mineralnych i 38,5 kg wapniowych). Taki poziom zużycia nawozów mineralnych w stosunku do wapniowych jest bardzo niekorzystny, gdyż powoduje większe zakwaszenie gleb.

Schemat Struktury Organizacyjnej LODR

W Lubelskim Ośrodku Doradztwa Rolniczego w Końskowoli obecnie zatrudnionych jest ogółem 434 pracowników (wg stanu na 31.10.2009 r.), jest to o 26 osób mniej niż w roku ubiegłym (wg stanu na 31.11.2008 r.).

W chwili obecnej w LODR mamy 273 pracowników merytorycznych świadczących doradztwo na terenie województwa lubelskiego, w tym 197 w Zespołach Doradztwa Rolniczego i 76 pracowników merytorycznych Działów i Zespołów LODR. Wykształcenie i specjalizacje pracowników merytorycznych Działów i Zespołów oraz doradców terenowych w formie graficznej przedstawiają poniższe wykresy.

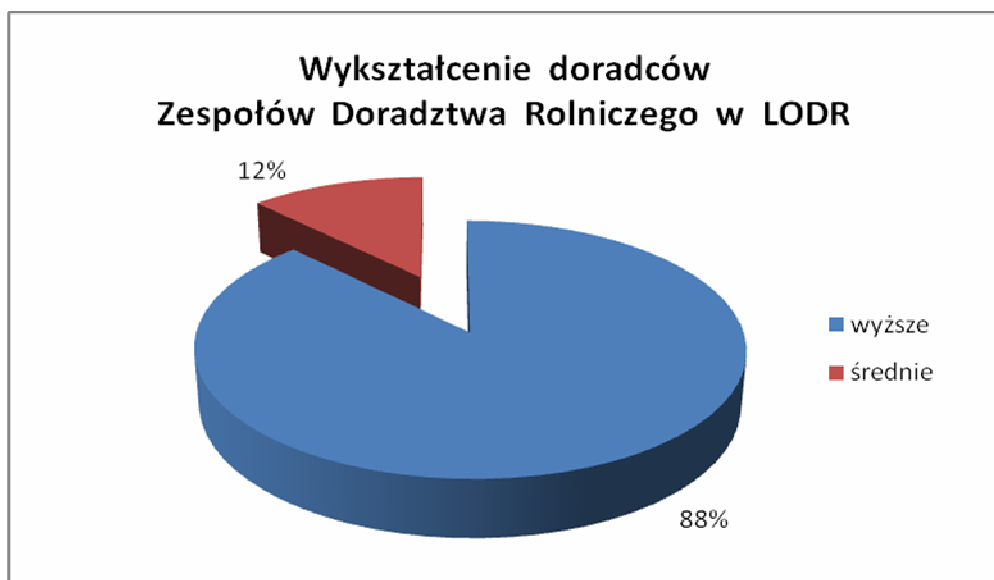

Wykaz specjalizacji pracowników merytorycznych Działów i Zespołów w LODR

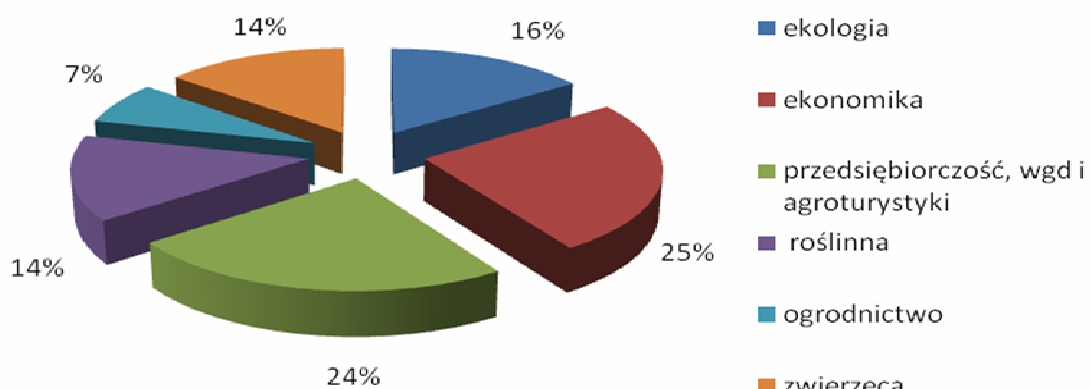

Wykaz specjalizacji doradców w Zespołach Doradztwa Rolniczego w LODR

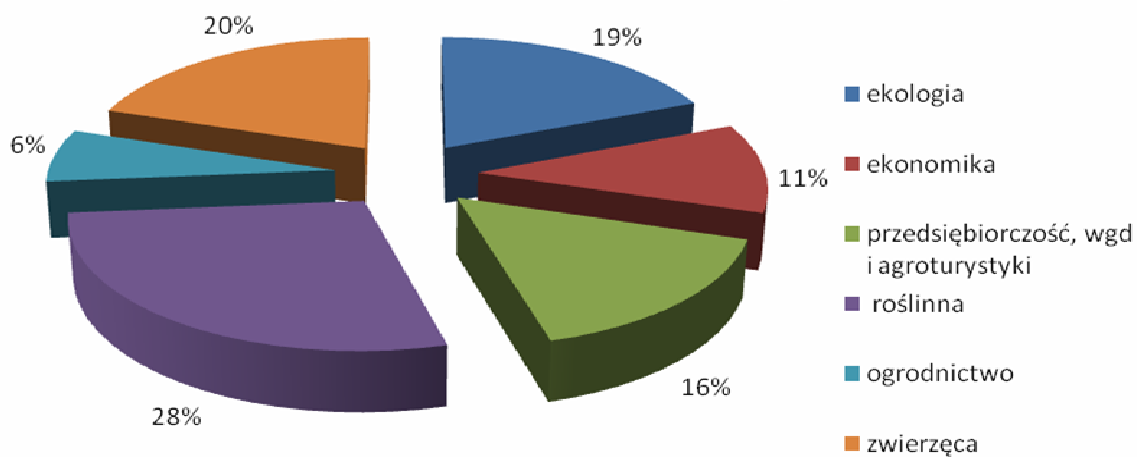

Lubelski Ośrodek Doradztwa Rolniczego w Końskowoli od dnia 1 sierpnia 2009 r. jest samorządową wojewódzką jednostką posiadającą osobowość prawną (Dz. U.nr.92 z 2009 r., poz. 753), działającą na podstawie ustawy z dnia 22 października 2004 roku o jednostkach doradztwa rolniczego (z późniejszymi zmianami)

Program Działalności LODR w Końskowoli został opracowany z uwzględnieniem Statutu Lubelskiego Ośrodka Doradztwa Rolniczego w Końskowoli nadanego Zarządzeniem nr 299 Wojewody Lubelskiego z dnia 12 listopada 2008 r. roku oraz Regulaminu Organizacyjnego LODR w Końskowoli.

Podstawowym zadaniem doradztwa rolniczego jest udzielanie wszechstronnej pomocy rolnikom oraz mieszkańcom obszarów wiejskich w celu zwiększenia dochodów z gospodarstwa rolnego oraz działania mające na celu poprawę warunków życia rodzin wiejskich. Zadania te Lubelski Ośrodek Doradztwa Rolniczego w Końskowoli będzie realizował poprzez:

- doradztwo indywidualne i grupowe,
- organizowanie szkoleń, kursów, konferencji,
- organizowanie wystaw, pokazów, kolekcji, demonstracji i innych przedsięwzięć upowszechniających wiedzę rolniczą, nowe technologie produkcji i promujących produkty i wyroby przetwórstwa rolno-spożywczego
- sporządzanie opracowań ekonomicznych, finansowych i technologicznych,
- prowadzenie działalności informacyjnej i wydawniczej.

Zgodnie z Regulaminem Organizacyjnym LODR w Końskowoli prowadzone będą odpłatne i nieodpłatne usługi doradcze.

Prace związane z opracowaniem Programu Działalności Doradczej Lubelskiego Ośrodka Doradztwa Rolniczego w Końskowoli na rok 2010 poprzedziło pozyskanie informacji od rolników i innych odbiorców usług w zakresie ich oczekiwań i aktualnych potrzeb. Pod uwagę wzięto również doświadczenia doradców we wdrażaniu Programu Działalności w roku 2009. Zgodnie z obowiązującą procedurą planowania Zespoły Doradztwa Rolniczego określają zadania na rok 2010 dla każdego z doradców w oparciu o przyjęte priorytety Programu Działalności LODR, które zostały przedstawione przez kierowników Działów merytorycznych.

Połączenia poszczególnych elementów Programu dokonuje Dział Metodyki Doradztwa, Szkoleń i Wydawnictw, a następnie przedkłada Dyrekcji do weryfikacji .

Dyrektor po naniesieniu uwag przedkłada Program Działalności do zaopiniowania Społecznej Radzie Doradztwa Rolniczego, a następnie do zatwierdzenia Zarządowi Sejmiku Województwa Lubelskiego.

Priorytety działań Ośrodka w roku 2010:

- 1. Podnoszenie kwalifikacji i wiedzy rolników w zakresie nowoczesnego gospodarowania, zarządzania gospodarstwem jako przedsiębiorstwem, norm produkcji zgodnych z ochroną środowiska.**
- 2. Doskonalenie wiedzy doradców i rolników nt. Programu Rozwoju Obszarów Wiejskich na lata 2007-2013 w poszczególnych osiach:**
 - a. Oś 1 - Poprawa konkurencyjności sektora rolnego i leśnego
 - b. Oś 2 - Poprawa środowiska naturalnego i obszarów wiejskich
 - c. Oś 3 - Poprawa jakości życia na obszarach wiejskich i różnicowanie gospodarki wiejskiej
 - d. Oś 4 – Leader - Aktywizacja społeczności wiejskich
- 3. Popularyzacja i wdrażanie zasad Kodeksu Dobrej Praktyki Rolniczej, zasady wzajemnej zgodności (cross compliance).**
- 4. Pomoc rolnikom w pozyskiwaniu środków finansowych z funduszy unijnych i krajowych.**
- 5. Współpraca z samorządem rolniczym, związkami producentów oraz organizacjami rolniczymi (np. LGD) w celu obiektywnej identyfikacji problemów rolników i mieszkańców obszarów wiejskich, podnoszenia poziomu jakości świadczonych usług przez Lubelski Ośrodek Doradztwa Rolniczego.**
- 6. Działania zgodne z posiadany Certyfikatem ISO 9001:2009 jako gwarancji wysokiej jakości świadczonych usług przez LODR w Końskowoli.**
- 7. Rozwój przedsiębiorczości na obszarach wiejskich – podejmowanie przez rolników dodatkowej działalności gospodarczej.**
- 8. Wspieranie organizowania się rolników w grupy producentów rolnych.**
- 9. Edukacja ekologiczna rolników i mieszkańców obszarów wiejskich.**
- 10. Poprawa estetyki gospodarstw wiejskich i wsi jako atrakcyjnego miejsca do wypoczynku.**
- 11. Współpraca z kobietami w zakresie rozwoju wiejskiego gospodarstwa domowego.**
- 12. Analiza kosztów produkcji i dochodowości gospodarstw o różnej skali i kierunkach produkcji.**
- 13. Przygotowanie się do świadczenia odpłatnych specjalistycznych i kompleksowych usług doradczych.**
- 14. Podnoszenie kwalifikacji i umiejętności doradców w celu poprawy konkurencyjności LODR na rynku usług doradczych.**
- 15. Wzmocnienie roli Zespołów Doradztwa Rolniczego.**

16. Współpraca z organami administracji państwowej, jednostkami samorządu terytorialnego oraz innymi organizacjami działającymi na rzecz rozwoju rolnictwa i obszarów wiejskich.

Program Działalności LODR i Plan Finansowy LODR zostały pozytywnie zaopiniowane przez Radę Społeczną Doradztwa w dniu.... listopada 2009 roku.

Program Działalności i Plan Finansowy LODR w Końskowoli na rok 2010 przedkładam do zatwierdzenia Zarządowi Sejmiku Województwa Lubelskiego.

2. DZIAŁ METODYKI DORADZTWA, SZKOLEŃ I WYDAWNICTW

1. *Koordynowanie i organizowanie działalności doradczej.*

- Działalność związana z:
 - opracowywaniem planów działalności,
 - opracowywaniem sprawozdawczości,
 - opracowywaniem wzorów dokumentów do planowanej pracy doradczej i jej oceny.

2. *Organizowanie rozwoju zawodowego pracowników LODR w Końskowoli.*

- Działalność związana z:
 - prowadzeniem bazy danych ofert szkoleniowych, rejestrowaniem i analizowaniem potrzeb szkoleniowych pracowników LODR,
 - doбором form i metod szkolenia pracowników, stosownie do potrzeb i możliwości LODR,
 - organizowaniem i nadzorem nad wdrażaniem systemu przekazywania wiedzy i informacji uzyskanej na odbytych szkoleniach pracowników LODR i sposób jej wykorzystania.

Wykaz planowanych form doszkalania pracowników w 2010 roku

Temat kształcenia	Organizator kształcenia	Forma kształcenia
PROW 2007-2013 - aktualizacja	ARiMR, LODR	Szkolenie
Rolnictwo ekologiczne - metody produkcji, produkty ekologiczne	CDR, O/Radom, UP Lublin, LODR	Szkolenie
Programy rolnośrodowiskowe	CDR, O/Radom, ARiMR	Skolenie, warsztaty, kurs
Cross compliance - ocena gospodarstw rolnych, zmiany w przepisach	CDR Brwinów, O/Radom, O/Kraków	Szkolenie, warsztaty
Nowe technologie w uprawie roślin	IUNG Puławy, ISiK, ISiW Skierniewice	Konferencja, seminarium
Nowe technologie chowu bydła, trzody chlewnej, drobiu	IZ Balice, UP Lublin, PIWET-PIB Puławy	Konferencja, seminarium
Budowa i modernizacja budynków inwentarskich - nowe technologie, przepisy prawne	MRiRW, IBMER	Szkolenie
Odnawialne źródła energii	IUNG Puławy, inne instytuty branżowe	Szkolenie, seminarium
Rachunkowość rolna PL FADN	MRiRW, CDR Brwinów, LODR	Szkolenie
Ubezpieczenia płodów rolnych	LODR, PZU	Szkolenie
Program LEADER - współpraca z LGD	Urząd Marszałkowski, LUW, CIE, O/Kraków	Szkolenie
Architektura krajobrazu	LODR	Szkolenie
Prowadzenie działalności gospodarczej na obszarach wiejskich	LODR	Szkolenie
Płatności bezpośrednie - zasady przyznawania oraz wypełniania wniosków w 2010 r.	ARiMR, LODR	Szkolenie
Metodyka i organizacja doradztwa rolniczego	CDR	Warsztaty, kurs
Doskonalenie umiejętności doradców rolniczych w zakresie technologii informacyjnych	CDR	Szkolenie, warsztaty

3. *Organizacyjny i funkcjonalny nadzór nad prowadzeniem wdrożonej dokumentacji.*
4. *Opracowanie zasad przeprowadzania ocen pracy pracowników i funkcjonalny nadzór nad ich realizacją.*
5. *Przeprowadzanie kontroli pracy doradców na terenie działania LODR.*
6. *Udział w szkoleniach, seminariach, konferencjach organizowanych przez jednostki naukowe, administracyjne.*
7. *Współpraca z zewnętrznymi jednostkami szkoleniowymi i samorządami.*

Do zadań działu należy również:

1. Działalność wydawnicza
2. Działalność informacyjna i promocyjna
3. Działalność bibliotekarska

Ad.1. W zakresie wydawnictw

- Wydawanie miesięcznika „Lubelskie Aktualności Rolnicze” - 11 numerów (lipiec-sierpień numer łączony), miesięczny nakład ok. 6500 egzemplarzy:
 - Programowanie kolejnych numerów czasopisma, pozyskiwanie artykułów, reklam i in. informacji;
 - Przygotowanie artykułów do druku - redakcja merytoryczna i techniczna (korekta stylistyczna i ortograficzna);
 - Dystrybucja miesięcznika „Lubelskie Aktualności Rolnicze”;
 - Badanie potrzeb, prenumerata i organizacja kanałów dystrybucji;
 - Aktualizacja i weryfikacja prenumeraty, przyjmowanie reklamacji;
- Rozliczenie finansowe prenumeraty „Lubelskich Aktualności Rolniczych”:
 - Nadzór nad rozliczeniem finansowym prenumeratorów.
- Wydawanie wydawnictw LODR, instrukcji, ulotek i broszur:
 - Pozyskiwanie materiałów i korekta redakcyjna;
 - Przygotowanie do druku: skład komputerowy, opracowanie graficzne, adiustacja techniczna;
- Opracowywanie i wykonywanie pomocy naukowych, plakatów, zaproszeń, dyplomów i innych materiałów szkoleniowych:
 - Projektowanie, przygotowanie techniczne, skład komputerowy.
- Wykonywanie druków na potrzeby Oddziałów:
 - Skład komputerowy nowych wzorów.

Wykaz tytułów zaplanowanych publikacji zamieszczono w tabeli.

Ad.2. W zakresie informacji i promocji

- Promowanie działalności LODR:
 - Współpraca z mediami: przekazanie informacji do mass mediów nt. organizowanych seminariów szkoleń i innych imprez;
 - Koordynowanie nagrywania audycji radiowych i TV, udzielania wywiadów;
 - Przegląd stron internetowych instytucji z branży rolniczej i portali rolniczych;
 - Przygotowanie notatek na stronę internetową LODR w Końskowoli;
 - Redagowanie i rozsyłanie informacji do komórek organizacyjnych;

- Pozyskiwanie informacji z komórek organizacyjnych do upublicznienia;
- Obsługa Biuletynu Informacji Publicznej;
- Obsługa wycieczek;
- Aktualizacja danych na tablicy informacyjnej.
- Prezentowanie działalności LODR poprzez wystawy okolicznościowe – DOD, dożynki gminne i powiatowe, seminaria i in.:
- Koordynacja wizualnej promocji – obsługi fotograficznej i nagrań wideo;
- Przygotowanie plasz wystawowych i obsługa wystaw;
- Wykonywanie tablic informacyjnych, napisów i oznaczeń.
- Popularyzacja wydawnictw własnych i gazety:
- Organizacja bezpłatnego kolportażu wydawnictw własnych;
- Przygotowanie kiermaszy.

Wykaz planowanych imprez rolniczych w 2010 r.

Lp.	Wyszczególnienie	Termin realizacji	Realizujący
1.	- „Święto Wiosny” w Kazimierzu Dolnym - „Święto Kwitnących Sądów” w Józefowie nad Wisłą - „Maliniaki” w Kraśniku - „Chmielaki” w Wilkowie - „Plony jesieni” w Kazimierzu Dolnym	IV V VII VIII IX	LODR Końskowola
2.	Dzień Otwartych Drzwi	06.VI 20.VI 27.VI	Grabanów, Rejowiec, Końskowola
3.	Wojewódzka Wystawa Zwierząt, Maszyn i Urządzeń Rolniczych	2-4.VII	Sitno
4.	„Święto Plonów” – dożynki wojewódzkie, powiatowe i gminne	VIII-IX	Końskowola Grabanów, Rejowiec, Sitno

Ad 4. W zakresie działalności bibliotekarskiej

Ośrodek posiada 3 biblioteki fachowe zlokalizowane w Końskowoli, Rejowcu i Sitnie.

- Wzbogacanie zbiorów:
 - Badanie potrzeb i analiza rynku czytelniczego;
 - Zakupy i pozyskiwanie zbiorów;
 - Prenumerata czasopism fachowych do biblioteki i ZDR w UP, RUCH i u Wydawców.
- Opracowywanie zbiorów bibliotecznych:
 - Opisywanie, katalogowanie i włączanie do zbiorów nowych nabytków;
 - Opracowywanie i monitowanie nowości wydawniczych;
 - Przegląd prasy i tworzenie KBD na podstawie artykułów z prasy rolniczej z wykorzystaniem posiadanego oprogramowania bibliotecznego – LIBRA.
- Udostępnianie zbiorów:
 - Rejestracja czytelników i wypożyczanie zbiorów;
 - Udostępnianie prasy w czytelnii;

- Wyszukiwanie i udostępnianie informacji bibliograficznych na podstawie tworzonej Bazy Danych oraz opisów katalogowych.
- Przechowywanie zbiorów:
 - Segregacja i weryfikacja zbiorów;
 - Tworzenie zszywek czasopism;
 - Porządkowanie zbiorów w celu ich efektywnego wykorzystania;
 - Prowadzenie sprawozdawczości.

PLAN DZIAŁALNOŚCI WYDAWNICZO - INFORMACYJNEJ NA ROK 2010

Lp.	Nazwa zadania	Osoba odpowiedzialna za realizację zadania	Wykonawca	Forma pracy	Zakres
1	2	3	4	5	6
Działalność wydawnicza i upowszechnieniowa					
1.	Wydawanie miesięcznika „Lubelskie Aktualności Rolnicze”	Anna Jakimiak Grzegorz Jakimiak	pracownicy Działu Metodyki Doradztwa, Szkoleń i Wydawnictw	- Programowanie kolejnych numerów czasopisma, pozyskiwanie artykułów, reklam i in. informacji, - Przygotowanie artykułów do druku - redakcja merytoryczna i techniczna (korekta stylistyczna i ortograficzna); - Badanie potrzeb, prenumerata i organizacja kanałów dystrybucji; - Sporządzanie wykazu prenumeratorów, aktualizacja i weryfikacja na II półroczu, przyjmowanie reklamacji;	11 numerów (VII-VIII łącznie) nakład ok. 6500 egz.
2.	Dystrybucja miesięcznika „Lubelskie Aktualności Rolnicze”	Grzegorz Jakimiak	pracownicy Działu Metodyki Doradztwa, Szkoleń i Wydawnictw i pracownicy ZDR-rów		11 numerów
3.	Rozliczenie finansowe prenumeraty „Lubelskich Aktualności Rolniczych”	Grzegorz Jakimiak	pracownicy Działu Metodyki Doradztwa, Szkoleń i Wydawnictw i pracownicy ZDR-rów	- Nadzór nad rozliczeniem finansowym prenumeratorów.	11 numerów
4.	Wydawanie wydawnictw LODR: instrukcji, ulotek i broszur	Anna Jakimiak Grzegorz Jakimiak Elżbieta Życka Mirosława Garbacz Renata Greszta	specjaliści branżowi; pracownicy Działu Metodyki Doradztwa, Szkoleń i Wydawnictw	- Pozyskiwanie materiałów i korekta redakcyjna; - Przygotowanie do druku: skład komputerowy, opracowanie graficzne, adiustacja techniczna;	Wg planu wydawniczego i zleceń
5.	Opracowywanie i wykonywanie pomocy naukowych, plakatów, zaproszeń, dyplomów i innych materiałów szkoleniowych	Anna Jakimiak Grzegorz Jakimiak Elżbieta Życka Mirosława Garbacz Renata Greszta	pracownicy Działu Metodyki Doradztwa, Szkoleń i Wydawnictw	- Projektowanie, przygotowanie techniczne, skład komputerowy, druk	Wg potrzeb

6.	Wykonywanie druków na potrzeby LODR	Anna Jakimiak Grzegorz Jakimiak Elżbieta Życka Mirosława Garbacz Renata Greszta	pracownicy Działu Metodyki Doradztwa, Szkoleń i Wydawnictw	- Skład komputerowy nowych wzorów;	Wg potrzeb
Działalność informacyjna i promocyjna					
7.	Promowanie działalności LODR	Anna Jakimiak Grzegorz Jakimiak Elżbieta Życka Mirosława Garbacz Renata Greszta	pracownicy Działu Metodyki Doradztwa, Szkoleń i Wydawnictw i doradcy LODR	- Współpraca z mediami: przekazanie informacji do mass mediów nt. organizowanych seminariów szkoleń i innych imprez, - Koordynowanie nagrywania audycji radiowych i TV, udzielania wywiadów; - Przegląd stron internetowych instytucji z branży rolniczej i portali rolniczych. - Przygotowanie notatek na stronie internetowej LODR w Końskowoli. - Aktualizacja danych na tablicy informacyjnej.	Wg potrzeb
8.	Prezentowanie działalności LODR poprzez wystawy okolicznościowe – DOD, dożynki gminne i powiatowe, seminaria i in.	Anna Jakimiak Grzegorz Jakimiak Mirosława Garbacz Renata Greszta	pracownicy Działu Metodyki Doradztwa, Szkoleń i Wydawnictw i doradcy LODR	- Koordynacja wizualnej promocji LODR – obsługi fotograficznej i nagrań video; - Przygotowanie plansz wystawowych i obsługa wystaw; - Wykonywanie tablic informacyjnych, napisów i oznaczeń.	Wg potrzeb
9.	Popularyzacja wydawnictw własnych i gazety.	Anna Jakimiak Grzegorz Jakimiak Mirosława Garbacz Renata Greszta	pracownicy Działu Metodyki Doradztwa, Szkoleń i Wydawnictw	- Organizacja bezpłatnego kolportażu wydawnictw własnych; - Przygotowanie kiermaszy i sprzedaż wydawnictw LODR; - Rozliczenie finansowe ze sprzedaży.	Wg potrzeb
Działalność biblioteczna					
10.	Wzbogacanie i opracowywanie zbiorów bibliotecznych	Katarzyna Filipczak Mirosława Garbacz	Katarzyna Filipczak Mirosława Garbacz	- Badanie potrzeb i analiza rynku czytelniczego; - Zakupy i pozyskiwanie zbiorów; - Prenumerata czasopism fachowych do biblioteki i ZDR-rów w UP, RUCH i u wydawców	Wg potrzeb i możliwości finansowych; Prenumerata kwartalna.

				<ul style="list-style-type: none"> - Opisywanie, katalogowanie i włączanie do zbiorów nowych nabytków; - Opracowywanie i monitorowanie nowości wydawniczych - Przegląd prasy i tworzenie KBD na podstawie artykułów z prasy rolniczej 	
11.	Udostępnianie i przechowywanie zbiorów	Katarzyna Filipczak Mirosława Garbacz	Katarzyna Filipczak Mirosława Garbacz	<ul style="list-style-type: none"> - Rejestracja czytelników i wypożycz. zbiorów; - Udostępnianie prasy w czytelnii; - Wyszukiwanie i udostępnianie informacji bibliograficznych na podstawie tworzonej Bazy Danych oraz opisów katalogowych - Segregacja i weryfikacja zbiorów; - Tworzenie zszywek czasopism; - Porządkowanie zbiorów w celu ich efektywnego wykorzystania. - Prowadzenie sprawozdawczości. 	Wg potrzeb

Plan wydawniczy na 2010 r.

L.p.	Tytuł	Autor
1	Lubelskie Aktualności Rolnicze	Praca zbiorowa
2	Towarowa uprawa porzeczek	Zdzisław Partyka
3	Towarowa uprawa kapustnych	Karol Kłopot
4	Uprawa malin	Alicja Pawlak-Zdziechowska
5	Odnowiona Lubelska Kuchnia Regionalna	Zofia Gorgol
6	Rośliny ozdobne naszych ogrodów	Mirosława Garbacz
7	Ciasta i desery	Mirosława Garbacz
8	Przykładowe kalkulacje produkcji rolniczej	Praca zbiorowa
9	Chów kaczek	Honorata Repeć
10	Poszukiwanie alternatywnych źródeł dochodu, w tym agroturystyka i turystyka wiejska	Małgorzata Pińóg
11	Mała przedsiębiorczość – alternatywne lub dodatkowe źródło dochodu	Liliana Gardiasz
12	Lubelskie LGD – przewodnik dla beneficjentów Osi 4	Nina Drozdowska

Tabela - Zestawienie usług doradczych planowanych w 2010 roku w LODR Końskowola (strona 1)

Tabela - Zestawienie usług doradczych planowanych w 2010 roku w LODR Końskowola (strona 2)

Tabela - Zestawienie usług doradczych planowanych w 2010 roku w LODR Końskowola (strona 3)

Tabela – Zestawienie usług doradczych planowanych w 2010 roku w LODR Końskowola (strona 4)

3. DZIAŁ SYSTEMÓW PRODUKCJI ROLNEJ, STANDARDÓW JAKOŚCIOWYCH I DOŚWIADCZALNICTWA

I. Część opisowa

W roku 2010 zadania Działu Systemów Produkcji Rolnej, Standardów Jakościowych i Doświadczalnictwa w zakresie agrotechniki, ogrodnictwa, zootechniki i ekologii oraz ochrony środowiska będą realizowane przez 41 specjalistów branżowych, w tym 11 agrotechników, 14 zootechników, 6 ogrodników i 10 ekologów. Zadania doradcze będą wykonywane w indywidualnych gospodarstwach na terenie województwa i obiektach LODR w formie prac o charakterze doświadczalno – wdrożeniowym, podejmowanych w celu racjonalizacji produkcji i poprawy jej opłacalności, oraz w formie szkoleń teoretycznych i praktycznych. Istotnym elementem pracy doradczej będzie pomoc rolnikom ubiegającym się o środki finansowe w ramach PROW, w tym dostosowywania gospodarstw do zasad wzajemnej zgodności, modernizacji gospodarstw i realizacją programów rolnośrodowiskowych.

Istotnym elementem prac doradczych będzie organizacja seminariów wojewódzkich, szkoleń i instruktaży dla rolników i doradców, oraz udzielanie rolnikom porad w sprawach dotyczących organizacji produkcji i poprawy jej jakości. Istotnym elementem działalności doradczej będą wystawy rolnicze, oraz udział w organizacji wystaw i festynów z okazji tzw. Dni Otwartych Drzwi, dożynek itp. Działalność doradcza będzie realizowana także poprzez bieżącą współpracę z instytutami branżowymi, firmami działającymi na rzecz rolnictwa, jak również poprzez opracowywanie artykułów, broszur i ulotek, udział w nagraniach radiowych i telewizyjnych realizowanych przez rozgłośnie regionalne. Specjaliści branżowi będą podnosili własne kwalifikacje zawodowe uczestnicząc w kursach e-learningowych organizowanych przez Centrum Doradztwa Rolniczego i inne placówki, oraz poprzez uczestnictwo w konferencjach i seminariach organizowanych przez uczelnie i instytuty branżowe.

Produkcja roślinna

Głównym celem zadań doradczych planowanych w 2010 r. będzie wprowadzanie innowacji w gospodarstwach rolnych Lubelszczyzny poprzez prowadzenie prac wdrożeniowo upowszechnieniowych, oraz różne formy szkoleń i przekazów medialnych w zakresie unowocześniania produkcji rolnej, warunkujących poprawę efektów ekonomicznych gospodarowania. Najważniejszymi warunkami poprawy efektywności gospodarowania są: uzyskanie właściwego odczynu gleby w celu poprawy efektywności nawożenia, nawożenie oparte o bilansowanie składników mineralnych w glebie, oraz wprowadzanie postępu biologicznego dzięki częstej wymianie materiału siewnego i pozyskiwaniu nowych, wartościowych odmian roślin uprawnych. Są to podstawowe czynniki zapewniające trwałość gospodarowania i pełniejsze wykorzystanie potencjału produkcyjnego. Poprawa gospodarowania, to również unowocześnianie bazy przechowalniczej i lepsze przygotowanie produktów do obrotu handlowego na określone rynki zbytu. Szczególną rolę w pracy doradczej będzie odgrywać również dostosowanie gospodarstw do wymagań dobrej praktyki rolniczej, w związku z wprowadzaniem zasad wzajemnej zgodności, która jest warunkiem ubiegania się rolników o dopłaty i różnego rodzaju środki pomocowe w ramach realizowanego obecnie Programu Rozwoju Obszarów Wiejskich na lata 2007 – 2013. Zapoznanie rolników z zasadami dostosowywania gospodarstw do obowiązujących standardów gospodarowania będzie jednym z głównych tematów szkoleń i działań podejmowanych przez doradców. Nowym i niezmiernie istotnym zagadnieniem jest wzbogacenie zmianowań w gospodarstwach, oraz zagospodarowywanie terenów zdegradowanych poprzez wprowadzanie do uprawy roślin, które mogą być wykorzystane do produkcji energii elektrycznej, gazu i biopaliw płynnych. Działania doradcze – zwłaszcza działalność wdrożeniowo-upowszechnieniowa – będzie realizowana we współpracy

z Instytutem Hodowli i Aklimatyzacji Roślin, Instytutem ochrony Roślin, Uniwersytetem Przyrodniczym w Lublinie, oraz firmami działającymi na rzecz rolnictwa.

Produkcja ogrodnicza

Lubelszczyzna zajmuje czołowe miejsca w kraju i na świecie w produkcji i eksporcie owoców takich gatunków jak: porzeczka czarna, malina, wiśnia. Rozpowszechniona jest także uprawa truskawek, agrestu, jabłek, śliw i leszczyny wielkoowocowej.

Zadania jakie stawiają sobie specjaliści ds. produkcji ogrodniczej w 2010 r. obejmują wdrażanie i upowszechnianie nowoczesnych technologii w sadownictwie oraz warzywnictwie, uzasadnionych ekonomicznie i bezpiecznych dla środowiska naturalnego. Tematy wdrożeniowe będą prowadzone w sadach ziarnkowych – jabłonie, grusze, pestkowych – wiśnie, śliwy, na plantacjach krzewów jagodowych – porzeczki czarne, czerwone, maliny, agrest, aronia, oraz na plantacjach truskawek i leszczyny. Zagadnienia z warzywnictwa będą obejmować zarówno uprawy polowe jak również pod osłonami w tunelach foliowych i szklarniach. Istotnym zadaniem będzie wdrażanie nowych odmian do produkcji towarowej i wprowadzanie do praktyki mechanicznego zbioru owoców malin, wiśni i orzechów, co ma niebagatelne znaczenie przy deficycie pracowników w okresie zbiorów. Zastosowanie kombajnów wymaga jednak odpowiedniej technologii uprawy, konieczne jest wyjaśnienie szeregu problemów związanych z ochroną, doбором odmian dostosowanych do tego rodzaju zbioru, oraz ustalenie odpowiednich parametrów zbioru. Odrębnym zadaniem realizowanym we współpracy z placówkami naukowo-badawczymi (UP Lublin, IsiK Skierniewice) będzie prowadzenie w Sadzie Doświadczalno-Wdrożeniowym LODR w Końskowoli badań ścisłych nad skutecznością wprowadzanych na rynek europejski przez firmy fitofarmaceutyczne nowych, bezpiecznych pestycydów stosowanych w sadownictwie.

Ważnym zagadnieniem będzie dostosowywanie gospodarstw do wymagań Cross-Compliance i przestrzeganie wymogów Dobrej Praktyki Rolniczej, wprowadzanie najnowszych technologii zgodnych z normami Unii Europejskiej, szczególnie w odniesieniu do jakości owoców i warzyw oraz bezpieczeństwa konsumentów. Tylko taka produkcja ma szansę stać się konkurencyjną na światowych rynkach. Jest to wielkie wyzwanie zarówno dla drobnych jak i wielkotowarowych gospodarstw ogrodniczych.

Działalność dydaktyczno-szkoleniowa polegała będzie na organizowaniu seminariów wojewódzkich, a także prowadzeniu szkoleń i instruktaży o tematyce ogrodniczej dla producentów i doradców terenowych LODR w powiatach i gminach. Ponadto prowadzone będzie doradztwo z zakresu sadownictwa, szkółkarstwa i warzywnictwa w biurze LODR, w terenie bezpośrednio dla zainteresowanych rolników, telefonicznie, listownie i drogą elektroniczną wg zapotrzebowania. Specjaliści zakładowi będą również na szkoleniach w terenie prowadzić wykłady dla producentów owoców i warzyw. Działalność doradcza będzie upowszechniana poprzez opracowywanie artykułów i zaleceń do AR-Rynek oraz broszur i ulotek, a także nagrywanie audycji i udzielanie wywiadów do radia, telewizji i prasy. Innym zadaniem będzie przyjmowanie i oprowadzanie wycieczek branżowych z kraju i zagranicznych po obiektach sadowniczych LODR wchodzących w skład ścieżki dydaktycznej – Ekotrasa. Specjaliści będą podnosić również własne kwalifikacje poprzez uczestnictwo w konferencjach i seminariach organizowanych przez placówki naukowo – badawcze.

Produkcja zwierzęca

Specjaliści do spraw zootechnicznych będą realizowali prace upowszechnieniowe z zakresu chowu i hodowli bydła mlecznego, mięsnego, trzody chlewnej, drobnego inwentarza oraz pszczelarstwa w formie pokazów zootechnicznych, demonstracji oraz porad specjalistycznych dla rolników. Głównym celem prac doradczych będzie poprawa efektywności produkcji zwierzęcej, która zależy przede wszystkim od żywienia, warunków utrzymania, organizacji rozrodu w stadzie, jak również od wartości genetycznej zwierząt. W 2010 r. będzie kontynuowany program wdrażania program zwalczania choroby Aujeszky'ego w Polsce.

W związku z tym ważnym zadaniem doradców będzie czynne uczestnictwo w akcji informacyjno-szkoleniowej dla rolników utrzymujących trzodę chlewną.

W zakresie budownictwa i mechanizacji produkcji zwierzęcej działania doradcze będą dotyczyły dostosowywania budynków inwentarskich i obiektów towarzyszących oraz gospodarki odchodami zwierzęcymi do wymogów ochrony środowiska oraz dobrostanu zwierząt. Ważnym działaniem będzie pomoc rolnikom w przygotowywaniu dokumentacji w celu uzyskania dofinansowania z programu PROW. W związku z rosnącymi wymogami w zakresie dobrostanu zwierząt, ochrony środowiska i bezpieczeństwa żywności i pasz, będzie kontynuowana współpraca z Polską Federacją Hodowców Bydła i Producentów Mleka, Polskim Związkiem Hodowców i Producentów Trzody chlewnej „Pus”, Państwową Inspekcją Weterynaryjną, Uniwersytetem Przyrodniczym w Lublinie, Lubelską Izbą Rolniczą, jak również z firmami paszowymi, dystrybutorami maszyn i urządzeń do produkcji zwierzęcej, mleczarniami i zakładami mięsnymi. W dniach 2 – 4 lipca w Sitnie zostanie zorganizowana doroczna – XXIV Wystawa Zwierząt Hodowlanych, Maszyn i Urządzeń Rolniczych. Działalność doradcza będzie popularyzowana na łamach prasy, oraz poprzez audycje radiowe i telewizyjne.

Ekologia i ochrona środowiska

Specjaliści Ekologii i Ochrony Środowiska realizują zadania z zakresu produkcji żywności metodami ekologicznymi, programów rolnośrodowiskowych, sanitacji wsi, odnawialnych źródeł energii, a także zasady wzajemnej zgodności. Celem jest wdrażanie działań rolniczych pozytywnie wpływających na środowisko i zdrowie człowieka. Lubelszczyzna zajmuje trzecie miejsce w kraju pod względem liczby gospodarstw ekologicznych. W naszym województwie złożono najwięcej wniosków rolnośrodowiskowych, które w przeważającej liczbie przygotowali doradcy Lubelskiego Ośrodka Doradztwa Rolniczego. Świadczy to o dotychczasowym dużym zaangażowaniu specjalistów, które chcemy dalej rozwijać.

Wiedza z zakresu ekologicznej produkcji rolnej, przetwórstwa żywności, wyboru pakietów rolnośrodowiskowych i ochrony środowiska propagowana będzie w formie instruktaży indywidualnych, na seminariach, szkoleniach, kursach podstaw rolnictwa ekologicznego, wystawach produktów ekologicznych. W celu zdobycia umiejętności praktycznych przez rolników i doradców planujemy zorganizować wyjazd do gospodarstw i przetwórni ekologicznych. Taka forma edukacji sprawdza się najlepiej. Istnieje wówczas możliwość zobaczenia sprawdzonych rozwiązań technologicznych i technicznych w gospodarstwach oraz wymiana doświadczeń praktyków.

Prace wdrożeniowo – upowszechnieniowe o zróżnicowanej tematyce realizowane będą w 50 gospodarstwach rolników.

W 2010 roku przeprowadzimy III edycję Konkursu na najlepsze gospodarstwo ekologiczne w województwie lubelskim.

W dalszym ciągu będziemy prowadzić bazę danych o gospodarstwach ekologicznych i programach rolnośrodowiskowych.

Na bazie punktów dydaktycznych Ekotrasą będziemy upowszechniać wiedzę między innymi z zakresu:

- alternatywnych źródeł energii
- wykorzystania roślin energetycznych
- wykorzystania roślin leczniczych i przyprawowych
- budowy oczyszczalni ścieków z filtrem piaskowym
- roślin miododajnych
- roślin białkowych

Dysponując tym obiektem przez cały rok będziemy przyjmować młodzież szkolną i grupy rolników.

Instytucje współpracujące:

Stowarzyszenie Producentów Żywności Metodami Ekologicznymi Ekoland, Związek Zawodowy Rolników Ekologicznych Świętego Franciszka z Asyżu, Wojewódzki Fundusz Ochrony Środowiska i Gospodarki Wodnej w Lublinie, Uniwersytety przyrodnicze w Warszawie i Lublinie, Polski Klub Ekologiczny, Samorządy Lokalne, Parki Krajobrazowe i Narodowe Lubelszczyzny, Regionalna Dyrekcja Ochrony Środowiska, Agencja Restrukturyzacji i Modernizacji Rolnictwa, IUNG w Puławach, Firmy działające na rzecz rolnictwa ekologicznego.

II. Działalność doradcza

Tematy prac wdrożeniowo-upowszechnieniowych

Produkcja roślinna

- 1/R Wdrażanie nowoczesnych, ekonomicznie uzasadnionych i bezpiecznych dla środowiska technologii produkcji roślinnej
- 2/R Poprawa produktywności poprzez ograniczenie zakwaszenia gleb
- 3/R Racjonalizacja nawożenia w oparciu o analizę zasobności gleby oraz właściwy płodozmian i uprawę poplonów
- 4/R Uprawa i wykorzystanie roślin na cele energetyczne
- 5/R Adaptacja budynków gospodarskich na cele magazynowe
- 6/R Dobór maszyn i urządzeń w nowoczesnych technologiach uprawy i zbioru roślin

Produkcja ogrodnicza

- 1/O Nowoczesny sad ziarnkowy
- 2/O Nowoczesny sad pestkowy
- 3/O Nowoczesna plantacja krzewów jagodowych
- 4/O Nowoczesna uprawa truskawek w gruncie
- 5/O Nowoczesna uprawa truskawek pod osłonami
- 6/O Nowoczesna uprawa warzyw polowych
- 7/O Nowoczesna uprawa warzyw pod osłonami
- 8/O Towarowa uprawa leszczyzny wielkoowocowej

Produkcja zwierzęca

- 1/Z Poprawa efektywności produkcji mleka
- 2/Z Produkcja żywca wołowego wysokiej jakości
- 3/Z Efektywna produkcja prosiąt
- 4/Z Produkcja tuczników wysokiej jakości
- 5/Z Podnoszenie efektywności produkcji drobnego inwentarza w gospodarstwach drobnotowarowych
- 6/Z Poprawa dobrostanu zwierząt zgodnie z wymogami UE
- 7/Z Budowa urządzeń do przechowywania odchodów zwierzęcych zgodnie z przepisami ochrony środowiska
- 8/Z Poprawa efektywności produkcji pszczelarskiej

Produkcja ekologiczna

- EOŚ 1/ Poprawa dochodowości gospodarstw rolnych poprzez zmianę systemu produkcji z konwencjonalnej na metody ekologiczne
- EOŚ 2/ Technologia uprawy wybranego gatunku roślin rolniczych w gospodarstwie ekologicznym
- EOŚ 3/ Technologia uprawy wybranego gatunku roślin ogrodniczych w gospodarstwie ekologicznym

EOŚ 4/ Uprawa roślin energetycznych na potrzeby gospodarstwa

EOŚ 5/ Upowszechnianie w gospodarstwie elementów agrotechniki wpływających na podniesienie żyzności gleby poprzez zwiększenie udziału motylkowatych w strukturze zasiewów

EOŚ 6/ Poprawa stanu sanitarnego gospodarstwa wiejskiego

III . Działalność oświatowa /szkolenia, seminaria, kursy/

Lp.	Temat	Ilość	Forma	Organizacja / wykład	Okres realizacji
1.	Technologia uprawy i ochrony zbóż	3	Seminarium	Organizacja i wykład	I i II kwartał 2010
2.	Nowe technologie w uprawie rzepaku, ochrona, nawożenie, koszty produkcji	2	Seminarium	Organizacja i wykład	I kwartał 2010
3.	Nowe technologie w uprawie chmielu	1	Seminarium	Organizacja i wykład	I kwartał
4.	Poprawa jakości roślin okopowych – warunkiem lepszej opłacalności produkcji	1	Seminarium	Organizacja i wykład	I kwartał
5.	Przyczyny słabej skuteczności herbicydów	1	Seminarium	Organizacja	I – III kwartał
6.	Technika i sposoby ochrony w sadownictwie	1	seminarium	Organizacja i wykład	III kwartał
7.	Nowoczesna uprawa warzyw polowych	1	Seminarium	Organizacja i wykład	I kwartał
8.	Nowości w uprawie malin i truskawek	1	Seminarium	Organizacja i wykład	I kwartał
9.	Nowości w uprawie towarowej agrestu i porzeczek w Polsce i na świecie	1	Seminarium	Organizacja i wykład	III 2010
10.	Produkcja sadownicza	1	Seminarium	Organizacja i wykład	I kwartał 2010
11.	Produkcja żywca a opłacalność	1	Seminarium	Organizacja i wykład	I kwartał
12.	Podnoszenie efektywności produkcji pasiecznej	1 5	Seminarium Szkolenia	Organizacja i wykład	Rok 2010
13.	Organizacja produkcji świń – warunki utrzymania, zasady żywienia	1	Seminarium	Organizacja i wykład	I półrocze 2010
14.	Wybrane zagadnienia w produkcji żywca wieprzowego	1	Seminarium	Organizacja	I – III kwartał
15.	Żywienie bydła	2	Seminarium	Organizacja i wykład	Rok 2010
16.	Profilaktyka metodami biologicznymi w chowie bydła	1	Seminarium	Organizacja	I kwartał 2010
17.	Prowadzenie gospodarstw ekologicznych	1	Seminarium	Organizacja i wykład	IV kwartał
18.	Sanitacja gospodarstw wiejskich	5	Szkolenia	Wykład	Rok 2010

19.	Alternatywne źródła energii – rośliny energetyczne, kolektory słoneczne	5	Szkolenia	Wykład	Rok 2010
20.	Ekologiczna produkcja żywności, podstawy rolnictwa ekologicznego, przestawianie gospodarstwa z konwencjonalnego na ekologiczne	5	Szkolenia	Wykład	Rok 2010
21.	Szkolenia z zakresu rolnictwa ekologicznego	5	Szkolenia	Wykład	Rok 2010
22.	Szkolenia z zakresu programów rolnośrodowiskowych	2	Szkolenia	Wykład	Rok 2010
23.	Produkcja żywności ekologicznej	1	Seminarium	Organizacja i wykład	I kwartał 2010
24.	Co nowego w rolnictwie ekologicznym	1	Seminarium	Organizacja	I – III 2010

Ilość instruktaży:

- w gospodarstwach współpracujących – 2410

IV. Działalność informacyjna, upowszechnieniowa i promocyjno-reklamowa
/ broszury, ulotki, artykuły, wystawy, konkursy /

Lp.	Opis zadania	Ilość	Okres realizacji
1.	Chów kaczek	1	2010
	Hodowla i selekcja pszczoł	1	2010
2.	Artykuły do czasopisma LODR	77	2010
3.	Dzień Otwartych Drzwi LODR	4	2010
	Wystawa Zwierząt Hodowlanych, Maszyn i Urządzeń Rolniczych	1	2010
	Dożynki Wojewódzkie	1	2010
	Święto Jesieni Kazimierz Dolny	1	2010
	Owocobranie LHR Elizówka	1	2010
	Krajowe Dożynki Ekologiczne	1	2010

V. Usługi zewnętrzne / odpłatne / wynikające z ustawy o jednostkach doradztwa rolniczego

Opis zadania	Ilość planowanych usług	Okres realizacji	Nazwisko i imię specjalisty
Organizacja kursów kwalifikacyjnych:			
- chemizacyjnych	2	I-VI 2010	Specjaliści działu
- ekologicznych	-	-	-
- agroturystycznych	-	-	-

- kombajnistów	1	IV-IX 2010	Specjaliści działu
- inne /wymienić/	-	-	-
Usługi doradcze w tym:			
• sporządzanie planów przedsięwzięć inwestycyjnych /biznesplany/	4	2010	Specjaliści działu
• księgi rachunkowości (FADN)	29	2010	Specjaliści działu
• wypełnianie wniosków:	1643	2010	Specjaliści działu
- dopłaty bezpośrednie	1036	III-VI 2010	Specjaliści działu
- ułatwienie startu MR	2	2010	Specjaliści działu
- renty strukturalne	1	2010	Specjaliści działu
- modernizacja gospodarstw rolnych	14	2010	Specjaliści działu
- wnioski o płatność z modernizacji	12	2010	Specjaliści działu
- różnicowanie działalności	-	-	-
- wnioski o płatność z różnicowania	-	-	-
- plany rolnośrodowiskowe	64	III-VI 2010	Specjaliści działu
- wnioski rolnośrodowiskowe	476	III-VI 2010	Specjaliści działu
- inne wnioski /wymienić/ □p. mikroprzedsiębiorstwa	36	2010	Specjaliści działu
• plany nawozowe	11	2010	Specjaliści działu
• inne usługi doradcze /wymienić/	33	2010	Specjaliści działu

VI. Podnoszenie kwalifikacji kadry doradczej LODR:

a) szkolenia, seminaria, konferencje prowadzone dla specjalistów LODR

Temat-zadanie	Forma	Okres realizacji	Nazwisko i imię prowadzącego
Cykliczne szkolenia branżowe dla doradców LODR	Szkolenia	2010	Specjaliści działu

VII. Podnoszenie własnych kwalifikacji zawodowych

Temat kształcenia	Organizator kształcenia	Forma kształcenia	Okres realizacji
Zagadnienia z zakresu produkcji roślinnej, ogrodniczej, zwierzęcej oraz ekologia i ochrona środowiska, w tym: modernizacje budynków inwentarskich- nowe technologie i przepisy prawne, nowe rozwiązania w uprawie roślin zbożowych ogrodniczych i sadowniczych, nowoczesne technologie produkcji mleka żywca wołowego i wieprzowego, problemy zdrowotne bydła i świń, odnawialne źródła energii-perspektywa dla rolników i aglomeracji wiejskich, programy rolnośrodowiskowe, ekologia i ochrona środowiska, fundusze strukturalne 2007-2013.	Instytuty branżowe, uczelnie rolnicze, CDR Brwinów i Radom, AriMR, ARR, Ministerstwo Rolnictwa i Rozwoju Wsi	Konferencje, seminaria, szkolenia, kursy, warsztaty szkoleniowe	2010

VIII. Działania administracyjne na rzecz organów nadzoru lub podmiotów współpracujących

- Ocena przezimowania roślin,
- Wstępna ocena plonowania roślin,
- Monitoring zbioru zbóż,
- Ocena jakości technologicznej ziarna,
- Przygotowanie informacji branżowych dla Urzędu Marszałkowskiego, Lubelskiego Urzędu Wojewódzkiego, Urzędu Statystycznego,
- Współpraca z Lubelską Izbą Rolniczą, i jednostkami samorządowymi, z instytucjami branżowymi, z uczelniami rolniczymi, organizacjami związkowymi i firmami działającymi na rzecz rolnictwa,
- Współpraca z CDR w Brwinowie i Radomiu, z Regionalnym Zarządem Gospodarki Wodnej (OSN Komarówka Podlaska), z SDOO Cicibór.

4. DZIAŁ PRZEDSIĘBIORCZOŚCI, WIEJSKIEGO GOSPODARSTWA DOMOWEGO I AGROTURYSTYKI

I. Część opisowa

Dział Przedsiębiorczości, Wiejskiego Gospodarstwa Domowego i Agroturystyki zgodnie z Regulaminem Organizacyjnym LODR w Końskowoli, podlega organizacyjnie i merytorycznie Zastępcy Dyrektora LODR w Końskowoli. Kierownikowi Działu Przedsiębiorczości, Wiejskiego Gospodarstwa Domowego i Agroturystyki podlegają merytorycznie doradcy Zespołów Doradztwa Rolniczego realizujący zadania przypisane Działowi PWGDIA.

W 2010 roku działalność Działu Przedsiębiorczości, Wiejskiego Gospodarstwa Domowego i Agroturystyki koncentrowała się będzie na realizacji zadań statutowych ze szczególnym uwzględnieniem problematyki z zakresu: wspierania pozarolniczych form aktywności gospodarczej rolników i ich rodzin – przedsiębiorczości na obszarach wiejskich, w tym agroturystyki i turystyki wiejskiej; aktywizacji społecznej – współpraca z organizacjami pozarządowymi gł. Lokalnymi Grupami Działania, samorządami, szkołami; rozwijania inicjatyw i zainteresowań dzieci i młodzieży; zachowania dziedzictwa kulturowego, promocji produktów regionalnych i tradycyjnych; poprawy standardu życia w wiejskim gospodarstwie domowym poprzez promowanie zdrowego stylu życia i estetyzację wsi i zagrody wiejskiej. Realizacja tych zadań jest spójna z potrzebami prowadzenia działalności informacyjnej i szkoleniowej wspierającej rozwój obszarów wiejskich, dotyczącej możliwości wsparcia z PROW 2007-2013 z zakresu poprawy jakości życia, łączącego podstawowe kierunki rozwoju ekonomicznego i społecznego gospodarstw rolnych. Zarówno działania dotyczące różnicowania działalności gospodarczej, rozwój mikroprzedsiębiorstw jak i instrumenty mające na celu poprawę jakości życia, wiążą się z potrzebą aktywizacji społeczności wiejskich.

Doradztwo indywidualne prowadzone będzie w gospodarstwach rolnych, nie mogących utrzymać się z rolnictwa, które poszukują dodatkowych źródeł utrzymania. Dotyczy to działań związanych z różnicowaniem działalności nierolniczej przez udzielanie pomocy na podejmowanie lub rozwijanie przez rolników i domowników działalności pozarolniczej w zakresie produkcji lub usług. Jednym z ważniejszych zadań upowszechnieniowych są prace związane z poprawą dochodowości gospodarstw poprzez różnicowanie w kierunku działalności nierolniczej. Istotną grupą zadań są zadania mające na celu poprawę jakości życia mieszkańców wsi. Ich realizacja wymaga zaangażowania i aktywizacji mieszkańców oraz współpracy z samorządami i organizacjami pozarządowymi. Doświadczenia doradców pracujących lub współpracujących z Lokalnymi Grupami Działania potwierdzają potrzebę tworzenia trójsektorowych Partnerstw zmierzających do realizacji celów wspólnie opracowanych Lokalnych Strategii Rozwoju.

II. Działalność doradcza

Tematy prac wdrożeniowo-upowszechnieniowych

- | | |
|----------|--|
| PWGDIA/1 | Poprawa dochodowości gospodarstw, pozyskiwanie dodatkowych źródeł dochodu
- rozwój mikroprzedsiębiorstw
- poprawa dochodowości gospodarstw rolnych |
| PWGDIA/2 | Tworzenie i poprawa bazy turystycznej, poprawa atrakcyjności oferty
- agroturystyka
- turystyka wiejska |

PWGDIA/3 Poprawa standardu i jakości życia mieszkańców wsi
 - estetyzacja wsi i zagrody wiejskiej
 - promowanie zdrowego stylu życia
 - zachowanie dziedzictwa kulturowego i kulinarnego

PWGDIA/4 Aktywizacja społeczności wiejskiej
 - współpraca z organizacjami pozarządowymi, LGD, KGW
 - współpraca z dziećmi i młodzieżą

Temat zadania upowszechnieniowego	Ilość gospodarstw objętych zadaniem
PWGDIA/1 – Poprawa dochodowości gospodarstw, pozyskiwanie dodatkowych źródeł dochodu - rozwój mikroprzedsiębiorstw - poprawa dochodowości gospodarstw rolnych	8 11
PWGDIA/2 – Tworzenie i poprawa bazy turystycznej, poprawa atrakcyjności oferty - agroturystycznej - turystyka wiejska	17 1
PWGDIA/3 – Poprawa standardu i jakości życia mieszkańców wsi - estetyzacja wsi i zagrody wiejskiej - promowanie zdrowego stylu życia - zachowanie dziedzictwa kulturowego i kulinarnego	1 1 6
PWGDIA/4 – Aktywizacja społeczności wiejskiej - współpraca z organizacjami pozarządowymi, LGD, KGW - współpraca z dziećmi i młodzieżą	28 2

III. Przygotowanie i realizacja projektów:

Program Rozwoju Obszarów Wiejskich na lata 2007-2013 w zakresie Działania Osi 1 – Poprawa konkurencyjności sektora rolnego i leśnego 1.1 „Szkolenia zawodowe dla osób zatrudnionych w rolnictwie i leśnictwie”.	
1.	„Zasady otrzymywania dopłat bezpośrednich a obowiązek spełniania przez gospodarstwo zasad wzajemnej zgodności, ze szczególnym uwzględnieniem programów zwalczania chorób zakaźnych”.
2.	„Produkcja mięsa wysokiej jakości szansą opłacalności produkcji”.
3.	„Wykorzystanie komputera, programów komputerowych i Internetu gwarancją sprawnego zarządzania gospodarstwem rolnym”.
Program Operacyjny Kapitał Ludzki 2007-2013, Priorytet VII Promocja integracji społecznej, Działanie 7.3 Inicjatywy lokalne na rzecz aktywnej integracji.	
4.	„Kobieta środowiska wiejskiego w aspekcie inicjatyw lokalnych na rzecz aktywnej integracji”.

Program Współpracy Transgranicznej Polska – Białoruś – Ukraina 2007-2013, Priorytet 1. Wzrost konkurencyjności obszaru przygranicznego, działanie 1.2 Rozwój turystyki.	
5.	„Wsparcie agroturystyki i produktu regionalnego obszaru pogranicza poprzez działania szkoleniowe i marketingowe”.
Program Operacyjny Kapitał Ludzki 2007-2013, Priorytet VIII Regionalne kadry gospodarki, działanie 8.1 Rozwój pracowników i przedsiębiorstw w regionie, Poddziałanie 8.1.2 Wsparcie procesów adaptacyjnych i modernizacyjnych w regionie.	
6.	„Dziedzictwo Lubelszczyzny a reorientacja zawodowa rolników i domowników”.
Szwajcarsko-Polski Program Współpracy w ramach obszaru tematycznego Inicjatywy na rzecz rozwoju regionalnego peryferyjnych i słabo rozwiniętych, Priorytet 1. Bezpieczeństwo, stabilność, wsparcie reform na programy realizowane na obszarach koncentracji geograficznej (Partner Starostwa Powiatowego w Puławach)	
1.	EUROszansa dla Lubelszczyzny – budowanie konsensusu społecznego na rzecz zrównoważonego rozwoju subregionu w krajobrazie kulturowym trójkąta turystycznego Nałęczów – Puławy – Kazimierz
Szwajcarsko-Polski Program Współpracy w ramach obszaru tematycznego Inicjatywy na rzecz rozwoju regionalnego peryferyjnych i słabo rozwiniętych, Priorytet 2. Środowisko i infrastruktura; Bioróżnorodność i ochrona ekosystemów oraz wsparcie transgranicznych inicjatyw środowiskowych (Partner Starostwa Powiatowego w Puławach i IUNG w Puławach)	
1.	Ochrona i promocja ekosystemów obszaru Przełomu Środkowej Wisły i Pradoliny Wieprza podstawą zrównoważonego rozwoju ekoturystyki na Lubelszczyźnie
2.	Ochrona różnorodności gatunkowej cennych przyrodniczo siedlisk na użytkach rolnych na obszarach Natura 2000

Aplikowanie o środki zewnętrzne na realizację działań LODR w konkursach projektowych ogłaszanych w 2010 r. przez instytucje zarządzające środkami UE.

IV. Działalność oświatowa /szkolenia, seminaria, kursy/

Lp.	Temat	Ilość	Forma	Organizacja / wykład	Okres realizacji
1	Poszukiwanie alternatywnych źródeł dochodu, uruchomienie działalności gospodarczej, tym agroturystyka i turystyka wiejska	5	Szkolenie	5/5	I-XII
2	Zachowanie dziedzictwa kulturowego i kulinarnego, Promocja produktów lokalnych i tradycyjnych	6	Szkolenie	6/6	I-XII
3	Promowanie zdrowego stylu życia, Racjonalne żywienie rodziny	6	Warsztaty szkoleniowe	6/6	I-XII

4	Pozyskiwanie funduszy w ramach PROW 2007 – 2013, w tym rozwój przedsiębiorczości	9	Warsztaty szkoleniowe	9/9	I-XII
5	Poprawa dochodowości gospodarstw poprzez założenie lub rozwijanie działalności pozarolniczej	5	Szkolenie	5/5	I-XII
6	Aktywizacja społeczności wiejskiej do podejmowania wspólnych przedsięwzięć na rzecz poprawy warunków i jakości życia na obszarach wiejskich, możliwości pozyskiwania Funduszy.	13	Warsztaty, szkolenie	13/13	I-XII
7	Zakładanie i prowadzenie działalności gospodarczej	3	Szkolenie	3/3	I-XII
8	Estetyzacja wsi – projektowanie ogrodów	2		2/2	I-XII
9	Kurs agroturystyczny	3	Kurs	3/3	I-XII
10	Realizacja LSR na Zamojszczyźnie	1	Seminarium	1/1	I-XII
11	Dziedzictwo kulturowe	2	Seminarium	2/2	I-XII
12	Wyjazd studyjny	1	Seminarium wyjazdowe	1/1	I-XII

Ilość instruktaży:

- w gospodarstwach współpracujących – **350**

- innych – **520**

V. Działalność informacyjna, upowszechnieniowa i promocyjno-reklamowa
/ broszury, ulotki, artykuły, wystawy, konkursy /

Lp.	Opis zadania	Ilość	Okres realizacji
	Artykuły do LAR i innych czasopism	53	I-XII
	Organizacja DOD	4	VI-VII
	Poszukiwanie alternatywnych źródeł dochodu, w tym agroturystyka i turystyka wiejska	ulotka	I-XII 2010
	Mała przedsiębiorczość – alternatywne lub dodatkowe źródło dochodu	ulotka	I-XII 2010
	Lubelskie LGD – przewodnik dla beneficjentów działań Osi 4	broszura	I-XII 2010
	„Nie pękam – zostaję, tu też jestem Europejczykiem”	konkurs	I-XII 2010
	„Moja wieś w UE – wczoraj, dziś i jutro”	konkurs	I-XII 2010
	Inne: wystawy, dożynki, festyny, organizowane przez inne instytucje	5	I – XII

VI. Usługi zewnętrzne / odpłatne / wynikające z ustawy o jednostkach doradztwa rolniczego

Opis zadania	Ilość planowanych usług	Okres realizacji	Nazwisko i imię specjalisty
Organizacja kursów kwalifikacyjnych:			
- chemizacyjnych	-	-	-
- ekologicznych	-	-	-
- agroturystycznych	3		M. Szymaszek M. Borkowska M. Kozieł
- kombajnistów	-	-	-
- inne /wymienić/	-	-	-
Usługi doradcze w tym:			
• sporządzanie planów przedsięwzięć inwestycyjnych /biznesplany/	3	I – XII	K. Laskowska A. Sęczyk L. Gardiasz
• księgi rachunkowości (FADN)	35	I – XII	K. Laskowska B. Warda K. Karmasz L. Gardiasz M. Kozieł
• wypełnianie wniosków:			
- dopłaty bezpośrednie	620	III – V	Wszyscy pracownicy
- ułatwienie startu MR	6	I – XII	A. Sęczyk K. Ćwikła
- renty strukturalne	7	I – XII	A. Sęczyk K. Ćwikła M. Maziarczyk
- modernizacja gospodarstw rolnych	7	I – XII	K. Laskowska M. Marczuk A. Sęczyk K. Ćwikła
- wnioski o płatność z modernizacji	12	I – XII	K. Laskowska M. Marczuk A. Sęczyk K. Ćwikła L. Gardiasz M. Piróg
- różnicowanie działalności	12	I – XII	K. Laskowska B. Warda M. Psujek, M. Szymaszek D. Sobich K. Ćwikła M. Kozieł

- wnioski o płatność z różnicowania	11	I – XII	K. Laskowska B. Warda L. Gardiasz D. Sobich K. Ćwikła M. Kozieł
- plany rolnośrodowiskowe	17	I – V	M. Marczuk A. Sęczyk U. Wojewoda
- wnioski rolnośrodowiskowe	90	III – V	M. Marczuk A. Sęczyk U. Wojewoda
- inne wnioski /wymienić/ □p. Mikroprzedsiębiorstwa, nowe wnioski rolnośrodowiskowe	24	I – XII	K. Laskowska M. Marczuk A. Sęczyk D. Sobich K. Ćwikła M. Kozieł
• plany nawozowe	2	I – XII	U. Wojewoda
• inne usługi doradcze /wymienić/	-	-	-

VII. Podnoszenie kwalifikacji kadry doradczej LODR:

a) szkolenia, seminaria, konferencje prowadzone dla specjalistów LODR

Temat-zadanie	Forma	Okres realizacji	Nazwisko i imię prowadzącego
Aktywizacja społeczności wiejskiej	Warsztaty	I – XII	Marzena Maziarczyk Katarzyna Karmasz Barbara Ścibior
Dziedzictwo kulturowe i kulinarne – rejestracja produktów	Warsztaty	I – XII	Zofia Gorgol Bożena Warda Małgorzata Piróg
Możliwości działań osi 4 Leader		I – XII	Nina Drozdowska
Poszukiwanie alternatywnych lub dodatkowych źródeł dochodu w gospodarstwie rolnym – podstawy przedsiębiorczości	Szkolenie	I – XII	Laskowska Krystyna Danuta Sobich Liliana Gardiasz
Możliwości ubiegania się gospodarstw rolnych o środki finansowe z funduszy PROW 2007-2013	Szkolenie	I – XII	Sęczyk Agnieszka Danuta Sobich Małgorzata Kozieł Nina Drozdowska

VIII. Podnoszenie własnych kwalifikacji zawodowych

Temat kształcenia	Organizator kształcenia	Forma kształcenia	Okres realizacji
Zasada wzajemnej zgodności – aktualne informacje	LODR, CDR	Szkolenie/warsztaty	I – XII
Rachunkowość rolna – FADN	LODR	Szkolenie	I – XII
PROW 2007-2013 – aktualne informacje	LODR	Szkolenie	I – XII
Program Rolnośrodowiskowy – aktualne informacje	LODR	szkolenie	I – XII
Program Leader	LODR, CDR	Szkolenie	I – XII
Zakładanie organizacji pozarządowych	LODR	Szkolenie/warsztaty	I – XII
Sprzedaż bezpośrednia produktów rolnych	CDR	Seminarium	I – XII
Agroturystyka – aktualny stan prawny	CDR	Kurs e-learningowy	I – XII
Produkt tradycyjny i regionalny – aktualne informacje, zmiany w przepisach oprawnych	CDR	Seminarium	I – XII
Kategoryzacja obiektów turystyki wiejskiej	LODR	Szkolenie	I – XII
Metodyka pracy doradczej	CDR	Szkolenie	I – XII
Wypełnianie wniosków o płatności bezpośrednie – Zasady Kampanii 2010	LODR, AriMR	Szkolenie	II – III
Ustawa o działalności organizacji pożytku publicznego i o wolontariacie	LODR	Szkolenie	I - XII
Aktywizacja społeczności wiejskiej do podejmowania wspólnych przedsięwzięć na rzecz poprawy warunków i jakości życia na obszarach wiejskich, możliwości pozyskiwania funduszy	LODR	Szkolenie	I - XII

IX. Działania administracyjne na rzecz organów nadzoru lub podmiotów współpracujących

Realizacja zadań wynikających z polityki rozwoju obszarów wiejskich, związanych z aktywizacją społeczną i zawodową mieszkańców wsi:

- Współpraca z Urzędem Marszałkowskim Województwa Lubelskiego i jednostkami samorządu terytorialnego, szkołami, instytucjami naukowymi, ARiMR, Izbą Rolniczą, Gminnymi i Wiejskimi Ośrodkami Kultury, organizacjami pozarządowymi - Lokalnymi Grupami Działania, Stowarzyszeniami, Fundacjami, Kołami Gospodyń Wiejskich i innymi organizacjami, działającymi na rzecz rozwoju obszarów wiejskich.
- Promocja oraz upowszechnianie informacji o Unii Europejskiej, Wspólnej Polityce Rolnej w tym obsługa „Punktu Informacji Europejskiej” oraz bieżąca współpraca CIE „Europe Direct” w Zamościu;
- Prowadzenie Regionalnego Ośrodka Informacyjno-Promocyjnego PROW 2007-2013 oraz nadzór nad Powiatowymi Punktami Informacyjno-Promocyjnymi;
- EKOTRASA - Ścieżka dydaktyczna promująca ochronę środowiska w LODR w Końskowoli, prowadzenie ogrodu dydaktycznego.

- Współpraca z działami merytorycznymi LODR oraz pomoc i udzielanie konsultacji merytorycznych specjalistom terenowym;

Udział w naradach pracowników LODR oraz pracowników Działu PWGDIA.

Prowadzenie dokumentacji dotyczącej planowania, realizacji zadań oraz sprawozdawczości.

5. DZIAŁ EKONOMIKI

I. Część opisowa

Planowane w 2010 roku zadania dla Działu Ekonomiki wynikają ze Statutu i Regulaminu Organizacyjnego LODR w Końskowoli a także z udziału LODR w realizacji polityki państwa w rozwoju wsi i rolnictwa. Specjaliści ds. Ekonomiki będą realizować zadania wynikające z procesu integracji polskiego rolnictwa oraz rozwoju wsi i rynków rolnych w ramach Unii Europejskiej. Zadania te będą realizować we współpracy z instytucjami pracującymi na rzecz rolnictwa. Główny nacisk zostanie położony na następujące zagadnienia:

- a. rachunkowości w gospodarstwach rolnych,
- b. ubieganie się rolników i mieszkańców obszarów wiejskich o przyznanie pomocy finansowej lub współfinansowanej ze środków pochodzących z funduszy Unii Europejskiej lub innych instytucji krajowych lub zagranicznych,
- c. zarządzania gospodarstwem rolnym,
- d. organizowania i funkcjonowania grup producenckich,
- e. analiz ekonomicznych prowadzonej działalności rolniczej, w tym kosztów opłacalności produkcji rolnej,
- f. podnoszenie wiedzy ekonomicznej.

Planowana na 2010 rok działalność ekonomistów ukierunkowana będzie na pracę z gospodarstwami towarowymi oraz na pracę z mniejszymi gospodarstwami, których właściciele zdecydują się na rozpoczęcie lub rozwijanie działalności pozarolniczej.

Beneficjentami pracy specjalistów ekonomiki będą rolnicy, ludność obszarów wiejskich, pracownicy urzędów administracji publicznej, samorządów, Izby Rolnicze, uczniowie i studenci szkół rolniczych, ośrodków naukowych i organizacji działających na rzecz rolnictwa.

Plan pracy z zakresu zagadnień ekonomicznych realizowany będzie przez 39 specjalistów (tab. A) na terenie całego województwa lubelskiego.

Tabela A

Pracownicy działu i teren działania.

Lp.	Dział	Pracownicy Działu	Ekonomiści w ZDR	Liczba powiatów	Liczba gmin	Liczba gosp. Do współ-pracy (wg tematu tab. B)
1.	Końskowola	7	9	9	79	29
2.	Grabanów	4	5	4	40	17
3.	Rejowiec	3	3	3	30	12
4.	Sitno	4	4	4	47	17
5.	Razem	18	21	20	196	75

W planie przyjęto następujące formy i metody pracy z rolnikami:

- działalność doradczą w wybranych gospodarstwach rolnych,
- instruktaże,
- działalność oświatową (m.in., poprzez wdrażanie i upowszechnianie ustaw dotyczących rolnictwa),
- działalność informacyjną,
- promocyjno – reklamową,
- działalność usługową i administracyjną.

Działalność doradcza prowadzona będzie w 75 gospodarstwach rolnych, w których zaplanowano 4 tematy upowszechnieniowe (tab. Nr B).

Celem prac upowszechnieniowych jest praktyczne wykorzystanie wiedzy i instrumentów ekonomicznych zmierzających do uzyskania poprawy zarządzania, organizacji i wyników finansowych w gospodarstwach objętych doradztwem ekonomicznym.

W bezpośrednich kontaktach z rolnikami (w gospodarstwach rolnych, biurze), a także przez telefon specjaliści będą udzielać indywidualnych informacji, porad i instruktaży. Tematem tych instruktaży będzie problematyka związana z realizacją działalności upowszechnieniowej w wybranych gospodarstwach do współpracy, a także dla innych zainteresowanych rolników z pozostałych zagadnień z zakresu ekonomiki ze szczególnym uwzględnieniem; możliwości i form udzielania kredytów preferencyjnych w sektorze rolnym, zasad korzystania i procedurami ubiegania się o pomoc finansową z poszczególnych działań z Programu Rozwoju Obszarów Wiejskich na lata 2007-2013, zasad prowadzenia rachunkowości rolnej, wykorzystania rachunku ekonomicznego (kalkulacji kosztów produkcji i opłacalności poszczególnych kierunków produkcji) oraz wyników prowadzonej rachunkowości rolnej w zarządzaniu gospodarstwem i podejmowaniu decyzji gospodarczych, marketingu produktów rolniczych i podatku VAT w rolnictwie. Działalność oświatowa realizowana będzie poprzez organizację i przeprowadzenie szkoleń dla rolników z zakresu ekonomiki, rachunkowości rolnej, przedsiębiorczości, zasad organizacji grup producentów, podatku VAT w rolnictwie i możliwości wykorzystania środków finansowych z PROW 2007-2013 oraz kredytów preferencyjnych z dopłatą ARiMR. W wyniku tych szkoleń rolnicy zdobędą wiedzę z wymienionych tematów, które mogą wykorzystać w swoich gospodarstwach rolnych. Na działania o charakterze masowym tj. działalność informacyjną, upowszechnieniową i promocyjno-reklamową składa się opracowania artykułów do gazety „Lubelskie Aktualności Rolnicze”, broszur tematycznych, zbieranie i comiesięczne publikowanie aktualnych informacji cenowych artykułów rolno-spożywczych oraz wybranych środków do produkcji rolnej.

Prowadzenie gospodarstwa rolnego polega na nieustannym podejmowaniu decyzji organizacyjnych i produkcyjnych.

Rachunkowość rolna jest niezbędna do podejmowania właściwych decyzji w gospodarstwie rolnym.

W 2010 r. we współpracy z IERiGŻ-PIB na terenie woj. Lubelskiego będzie kontynuowane wdrażanie rachunkowości w systemie POLSKI FADN. W 2010 r. w systemie POLSKI FADN uczestniczyć będzie 880 gospodarstw.

Podstawą podejmowania przez rolników najważniejszych decyzji dotyczących wyboru kierunku produkcji rolniczej, poziomu intensywności, skali produkcji stanowią kalkulacje rolnicze.

W związku z tym z tego zakresu planuje się:

- Obliczanie kalkulacji nadwyżki bezpośredniej.
- Obliczanie i wykorzystywanie metody pełnego rachunku kosztów .

W celu udzielenia pomocy rolnikom i przedsiębiorcom w wykorzystywaniu kredytów preferencyjnych z dopłatą ARiMR planowane są następujące prace:

- przekazywanie informacji o formach i możliwościach kredytowania oraz wprowadzanych zmianach przez Agencję w tym zakresie potencjalnym odbiorcom tych środków,
- udzielanie pomocy zainteresowanym w kompletowaniu dokumentów,
- usługowe opracowanie planów przedsięwzięć gospodarczych,
- bieżąca współpraca z bankami w zakresie zasad kredytowania preferencyjnego.

Pomoc finansowa Agencji przeznaczona jest na realizację inwestycji mającej na celu poprawę efektywności produkcji, struktury agrarnej gospodarstw, lepszym wykorzystaniu zasobów pracy, poprawę jakości produkcji, lepsze dostosowanie produkcji do potrzeb rynku krajowego i rynków zagranicznych i ograniczenie uciążliwości dla środowiska.

W celu wykorzystania środków finansowych wspomagających rozwój gospodarstw i otoczenia rolnictwa pochodzący z Unii Europejskiej podejmowane będą następujące działania:

- upowszechnianie wiedzy i zapoznavanie producentów rolnych, podmiotów prawnych, samorządów z procedurami wykorzystania środków finansowych z poszczególnych działań PROW 2007-2013 w formie szkoleń i bezpośredniego doradztwa.
- usługowe wypełnianie dla beneficjentów wniosków, planów przedsięwzięć i innych dokumentów,
- wypełnianie wniosków o płatności bezpośrednie i wspieranie działalności rolniczej na terenach ONW,
- współpraca z OR ARiMR w Lublinie i biurami Powiatowymi ARiMR.

W celu poprawy pozycji konkurencyjnej na rynku polskich producentów w okresie po uzyskaniu przez Polskę członkostwa w Unii Europejskiej należy wspomagać procesy rozwojowe grup producentów rolnych spełniających ustawowe wymogi ubiegania się o unijne wsparcie.

Planowane zadania z zakresu organizowania i funkcjonowania grup producenckich w 2010 r. są następujące:

- Upowszechnianie zasad organizacji wspólnego działania producentów rolnych.
- Zapoznavanie rolników z regulacjami prawnymi Unii Europejskiej dotyczącymi grup producentów.
- Udzielanie pomocy w przygotowywaniu jednorocznych i wieloletnich planów działania przy ubieganiu się grup o wpis do Rejestru Marszałka Województwa Lubelskiego.
- Udzielanie pomocy grupom przy ubieganiu się o środki pomocowe z funduszy Unii Europejskiej.
- Udzielanie informacji obejmującej monitoring rynku rolnego.
- Doradztwo z zakresu marketingu produktów rolnych.

Informacja rynkowa i analizy rynkowe mają bardzo duże znaczenie w podejmowaniu decyzji gospodarczych. Przygotowanie informacji rynkowych dla odbiorców odbywać się będzie w ramach Zintegrowanego Systemu Rolniczej Informacji Rynkowej i innych źródeł. Podstawą prawną ZSIR stanowi ustawa z 30 marca 2001 r. o rolniczych badaniach rynkowych. Sposób prowadzenia rolniczych badań rynkowych polega na zbieraniu i opracowaniu informacji o poziomie cen i wielkości obrotu artykułami rolno – spożywczymi. Celem ZSIR jest:

- udostępnienie informacji krajowym uczestnikom rynku w tym również decydentom w skali makro,
- prowadzenie badań rynkowych dla potrzeb Wspólnej Polityki Rolnej.

W zakresie ZSIR będą realizowane następujące działania:

- pozyskiwanie informacji z targowisk w zakresie podaży i cen produktów rolnych – co tydzień,
- przekazywanie tych danych drogą elektroniczną do bazy ZSRIR w MRiRW,
- udostępnienie tych informacji indywidualnym odbiorcom.

Pozostałe zadania związane z monitorowaniem rynków artykułów rolnych dotyczyć będą:

- zbierania i przetwarzania co tydzień informacji rynkowych (ceny) z targów oraz zakładów przetwórstwa mięsnego (ceny, popyt, podaż, formy, terminy i formy płatności), podmiotów skupujących zboża,
- zbieranie informacji o cenach środków produkcji w tym cenach nawozów mineralnych,
- wysyłanie raportów zainteresowanych instytucji rządowych MRiRW, ARR, WIJHARS, odbiorcom prywatnym, do lokalnych gazet i stacji radiowych,
- współpraca z Lubelskim Rynkiem Hurtowym Elizówka.

II. Działalność doradcza

Tematy prac wdrożeniowo-upowszechnieniowych

E/1 – Wykorzystanie przez producentów rolnych rachunku ekonomicznego w prowadzonym gospodarstwie rolnym.

E/2 – Wdrożenie i prowadzenie zapisów księgowych pod potrzeby rozliczania podatku VAT na zasadach ogólnych.

E/3 – Analiza przychodów oraz kosztów działalności produkcyjnej i sprzedażowej gospodarstwa w oparciu o zastosowanie kalkulacji kosztów :

- a) doradztwo ekonomiczne związane z podnoszeniem efektywności produkcji zwierzęcej/ m.in. w produkcji mleka, żywca wieprzowego i wołowego itp./
- b) doradztwo ekonomiczne związane z podnoszeniem efektywności produkcji roślinnej / m.in. dla ziół, tytoniu, chmielu, plantacji nasiennych, pszczół, szkółki roślin ozdobnych i owocowych, lnu, konopi, leszczyny itp. /

E/4 – Wspieranie organizowania się rolników w grupy/organizacje producentów oraz pomoc w przygotowaniu dokumentacji związanej z rejestracją i funkcjonowaniem grup producentów rolnych.

Tabela B

Tematy zadań	Ilość gospodarstw objętych programem doradczym			
	Końskowola	Grabanów	Rejowiec	Sitno
E/1	11	4	2	2
E/2	3	6	-	2
E/3	13	7	10	13
E/4	2	-	-	-

Ilość lustracji zadań i instruktaży w gospodarstwach (ogółem):

Lustracja zadań: 72

Instruktaż indywidualny: 968

III. Działalność oświatowa /szkolenia, seminaria, kursy/

Lp.	Temat	Ilość	Forma	Organizacja / wykład	Okres realizacji
1	Zasady prowadzenia rachunkowości PL FADN w 2010 roku. Dobór gospodarstw	1	Szkolenie	1 / 1	I – VI
2	Informacja rynkowa i analiza rynków	1	Seminarium	1 / 1	VII – XII
3	Wystawy rolnicze (□p. Agrotech, Agroshow, Polagra, itp)	1	Szkolenie wyjazdowe	1	I – XII

Ilość instruktaży:

- w gospodarstwach współpracujących – **250**

- innych – **50**

IV. Działalność informacyjna, upowszechnieniowa i promocyjno-reklamowa / broszury, ulotki, artykuły, wystawy, konkursy /

Lp.	Opis zadania	Ilość	Okres realizacji
1	Biuletyn Ekonomiczny – praca zbiorowa Zespołu	1	III kw.
2	Artykuły do gazet i radio, telewizja	23	I – XII
3	Współdział w organizacji DOD 2010	4	II kw.
4	Współdział w organizacji dożynek	10	III kw.
5	Konkurs „Agroliga 2010”	3	I – III kw.
6	Notowania rynkowe	52	I – XII

V. Usługi zewnętrzne / odpłatne / wynikające z ustawy o jednostkach doradztwa rolniczego

Opis zadania	Ilość planowanych usług	Okres realizacji	Nazwisko i imię specjalisty
Organizacja kursów kwalifikacyjnych:			
- chemizacyjnych	-	-	-
- ekologicznych	-	-	-
- agroturystycznych	-	-	-
- kombajnistów	-	-	-
- inne /wymienić/	-	-	-
Usługi doradcze w tym:			
• sporządzanie planów przedsięwzięć inwestycyjnych /biznesplany/	18	2010	Pracownicy Działu
• księgi rachunkowości (FADN)	139	2010	Pracownicy Działu

• wypełnianie wniosków:	487	2010	Pracownicy Działu
- dopłaty bezpośrednie	450	2010	Pracownicy Działu
- ułatwienie startu MR	3	2010	Pracownicy Działu
- renty strukturalne	-	-	-
- modernizacja gospodarstw rolnych	15	2010	Pracownicy Działu
- wnioski o płatność z modernizacji	12	2010	Pracownicy Działu
- różnicowanie działalności	-	-	-
- wnioski o płatność z różnicowania	-	-	-
- plany rolnośrodowiskowe	1	2010	Pracownicy Działu
- wnioski rolnośrodowiskowe	5	2010	Pracownicy Działu
- inne wnioski /wymienić/ np. mikroprzedsiębiorstwa	1	2010	Pracownicy Działu
• plany nawozowe	-	-	-
• inne usługi doradcze /Plan Działania GPR, analizy ekonomiczne, kalkulacje kosztów/	42	2010	Pracownicy Działu

VI. Podnoszenie kwalifikacji kadry doradczej LODR:

a) szkolenia, seminaria, konferencje prowadzone dla specjalistów LODR

Temat-zadanie	Forma	Okres realizacji	Nazwisko i imię prowadzącego
Podsumowanie rachunkowości rolnej PL FADN za 2009 r. Organizacja PL FADN w 2011 r.	Szkolenie	I – XII	Pracownicy Działu
Podatek VAT w rolnictwie	Szkolenie	I – XII	Pracownicy Działu
Kalkulacje rolnicze, produkcja zwierzęca i roślinna	Szkolenie	I – XII	Pracownicy Działu
Wykorzystanie informacji rynkowej w LODR	Szkolenie	I – XII	Pracownicy Działu
Finansowanie rolnictwa, opłacalność inwestycji w rolnictwie	Szkolenie	I – XII	Pracownicy Działu
Kredyty preferencyjne jako źródło finansowania gospodarstw rolnych	Szkolenie	I – XII	Pracownicy Działu
Sporządzanie biznesplanu pod potrzeby kredytu preferencyjnego	Szkolenie	I – XII	Pracownicy Działu
PROW 2007-2013	Szkolenie	I – XII	Pracownicy Działu

W sumie pracownicy działu i zespołów zaplanowali:

- organizacji szkoleń w liczbie - 34
- przeprowadzenie wykładów w liczbie – 63
- zorganizowanie i przeprowadzenie seminariów wojewódzkich w liczbie – 7
- szkolenie wyjazdowe w liczbie – 1

VII. Podnoszenie własnych kwalifikacji zawodowych

Temat kształcenia	Organizator kształcenia	Forma kształcenia	Okres realizacji
System zbierania i wykorzystywania danych rachunkowych z gospodarstw rolnych	LODR, IERiGŻ	Szkolenia, seminaria, kursy	I – XII
Pozyskiwanie umiejętności i uprawnień z zakresu sporządzania wniosków i planów rolno-środowiskowych	CDR, LODR, ARiMR	Kurs	I – XII
Podatek VAT w rolnictwie – zmiany	CDR, LODR, US	Szkolenia, seminaria, kursy	I – XII
Doradztwo podatkowe	CDR, LODR, US	Kurs	I – XII
PROW 2007 – 2013 – zmiany	CDR, LODR, ARiMR	Szkolenia, seminaria, kursy	I – XII
Analizy ekonomiczne dotyczące kosztów i opłacalności produkcji – ujednoczenie metod sporządzania kalkulacji	LODR, IERiGŻ	Szkolenia, seminaria, kursy	I – XII
Rachunkowość rolna – umiejętność prowadzenia pełnej księgowości w świetle obowiązujących przepisów prawnych	LODR, IERiGŻ	Szkolenia, seminaria, kursy	I – XII
Studia pierwszego stopnia niestacjonarne Kierunek – Rolnictwo Specjalność – Agrobiznes (Haruk vel Chawryluk Barbara)	Uniwersytet Przyrodniczy w Lublinie Wydział Nauk Rolniczych w Zamościu	Studia niestacjonarne	I-XII

VIII. Działania administracyjne na rzecz organów nadzoru lub podmiotów współpracujących

Współpraca z **IERiGŻ** poprzez:

- a) Prowadzenie ksiąg rachunkowości rolnej Polski FADN oraz współpraca bieżąca, np. organizacja konferencji, udział w seminariach i konferencjach organizowanych przez IERiGŻ-PIB Warszawa.

Współpraca z **ARiMR** poprzez:

- a) udzielanie informacji o formach i możliwościach pozyskiwania funduszy na rzecz rolnictwa i jego otoczenia oraz rozwoju obszarów wiejskich,
- b) udzielanie pomocy zainteresowanym w kompletowaniu dokumentów i w sporządzaniu planów przedsięwzięć gospodarczych w zakresie rolnictwa, przetwórstwa rolno-spożywczego, usług dla rolnictwa oraz działów specjalnych produkcji rolnej.
- c) bieżąca współpraca z bankami w zakresie zasad kredytowania preferencyjnego.
- d) sporządzanie kalkulacji kosztów produkcji oraz nakładach i kosztach ponoszonych na działalność – wg potrzeb.

Współpraca z **MRiRW Departament Przetwórstwa i Rynków Rolnych** poprzez:

- a) Informacje cenowe z targowisk do ZSRIR.

Współpraca z **SGH-IHR** poprzez:

- a) Przeprowadzenie badań w środowisku rolniczym przy pomocy ankiety gospodarstwa rolnego

Współpraca z **ARR, ANR, Bankami, UG, UM, UW, Starostwami, KRUS, LIR, US, Stacją chemiczno-rolniczą, lekarzami VET, uczelniami i szkołami rolniczymi, kołami łowieckimi i innymi jednostkami pracującymi na rzecz rolnictwa i jego otoczenia** poprzez:

- a) Udzielanie informacji rynkowej (zbieranie cen produktów rolnych i środków do produkcji rolnej),
- b) Sporządzanie kalkulacji rolniczych,
- c) Doradztwo i pomoc w organizowaniu grup producentów rolnych,
- d) Inne zadania wynikające z udziału LODR realizacji polityki państwa w zakresie rozwoju wsi i rolnictwa,
- e) Udział w seminariach, szkoleniach i konferencjach organizowanych przez jednostki naukowe, administracyjne i inne,
- f) Inne prace i zadania zlecone przez dyrekcję.

IX. Inne zadania wynikające ze specyfiki Działu/Zespołu

- Kierowanie oraz nadzór merytoryczny nad pracą Działu i Zespołu Ekonomiki i Rachunkowości oraz realizacją zadań rejonowych specjalistów ds. ekonomiki i rachunkowości.
- Sporządzenie rocznego planu z zakresu ekonomiki na poziomie Działu i Zespołów.
- Sporządzanie miesięcznych, kwartalnych i rocznych sprawozdań z realizacji zadań.
- Sporządzanie sprawozdań z rachunkowości rolnej FADN.
- Prowadzenie dokumentacji związanej z działalnością Działu i Zespołu
- Udział w naradach w LODR w Końskowoli i w ZDR.
- Inne prace administracyjne zlecone przez Dyrekcję LODR.

Koordinacja wdrażania systemu POLSKI FADN:

1. Rozdysponowanie książek wśród rachmistrzów.
2. Nabór nowych rachmistrzów.
3. Szkolenie nowych rachmistrzów z zasad prowadzenia książek rachunkowych – PL FADN oraz doboru gospodarstw do próby wyznaczonej przez IERiGŻ-PIB.
4. Dokonanie klasyfikacji przeprowadzonych ankiet w programie dostarczonym przez IERiGŻ-PIB.
5. Zebranie i uporządkowanie wg alfabetu ankiet uzupełniających dobór gospodarstw.
6. Nadanie numerów identyfikacyjnych wytypowanym gospodarstwom do współpracy w ramach PL FADN.
7. Sporządzenie zestawienia gospodarstw wg określonej typologii i wielkości ekonomicznej.
8. Przekazanie do IERiGŻ-PIB opracowanego doboru gospodarstw celem zatwierdzenia.
9. Nadanie numerów identyfikacyjnych nowym rachmistrzom.

10. Zebranie oświadczeń od rolników o wyrażeniu zgody na przetwarzanie danych osobowych. (880 oświadczeń).
11. Ułożenie w porządku alfabetycznym zebranych oświadczeń o wyrażeniu zgody na przetwarzanie danych osobowych (880 oświadczeń).
12. Zebranie od rachmistrzów i ułożenie wg numerów zakresów obowiązków rachmistrzów.
13. Zebranie i sprawdzenie poprawności „metryczek” nowo pozyskanych gospodarstw uczestniczących w PL FADN.
14. Przekazanie do IERiGŻ – PIB wypełnionego formularza ewidencji gospodarstw pozyskanych do systemu PL FADN stan na 1.01.2010 r.; 30.06.2010 r., 31.10.2010 r.
15. Zorganizowanie i przeprowadzenie szkoleń dla doradców LODR nt. zasad prowadzenia ksiąg z rachunkowości rolnej, obsługi programu PL FADN, analizy raportu z gospodarstwa rolnego, analizy raportów porównawczych.
16. Zorganizowanie szkoleń dla koordynatorów FADN.
17. Rozliczenie roku 2009 - Testowanie danych otrzymanych od rachmistrzów.
18. Sprawdzanie raportów z gospodarstw prowadzących rachunkowość rolną – 1000 raportów.
19. Eksport do IERiGŻ-PIB danych wczytanych do programu.
20. Zbieranie kwartalnych sprawozdań z przeprowadzonych wizyt w gospodarstwach rolnych.
21. Sprawdzenie poprawności zapisów w sprawozdaniach z ewidencją przebiegu pojazdów w ramach dojazdu do gospodarstw rolnych.
22. Uczestnictwo w szkoleniach organizowanych przez IERiGŻ –PIB.
23. Zebranie i ułożenie w porządku alfabetycznym oświadczenia rachmistrzów nt. uczestnictwa w systemie FADN gospodarstw na dzień 15.06.2010, 15.10.2010 i 31.12.2010.
24. Przygotowanie i sporządzenie wykazu rolników z uwzględnieniem niezbędnych danych do wypłacenia należnego ekwiwalentu za współpracę w ramach rachunkowości rolnej – Polski FADN. Zadanie wykonywane pod potrzeby Działu Finansowo-Księgowego.
25. Sporządzenie listy zakupów – dla całego województwa- niezbędnych do prawidłowego wdrażania systemu PL FADN.
26. Dokonanie lustracji gospodarstw i sporządzenie z każdej lustracji protokołu.
27. Uczestniczenie w lustracjach gospodarstw wspólnie z pracownikami IERiGŻ-PIB.
28. Na bieżąco uzupełnianie dokumentacji źródłowej z zakresu rachunkowości w gospodarstwach rolnych.
29. Wykonywanie poleceń IERiGŻ- PIB związanych z realizowanym zadaniem.
30. Udzielanie pomocy rolnikom w prowadzeniu zapisów w księgach.
31. Na bieżąco udzielanie doradztwa rachmistrzom nt. prowadzenia ksiąg, wprowadzania danych do komputera, testowania danych i interpretacji raportów.
32. Dokonanie doboru gospodarstw do kalkulacji zgodnie z wytycznymi IERiGŻ-PIB.
33. Przekazanie ksiąg wraz z instrukcjami do prowadzenia kalkulacji rachmistrzom.
34. Opracowanie artykułów do gazet wydawanych w LWODR w Końskowoli poświęconych analizie gospodarstw Polskiemu FADN.

6. DZIAŁ ZASTOSOWAŃ TELEINFORMATYKI

1. Optymalizacja działania komputerów – zwiększenie szybkości i niezawodności sprzętu poprzez właściwy dobór programów oraz ewentualne modernizacje.
2. Prace nad systemem elektronicznej sprawozdawczości.
3. Wprowadzenie na komputerach z systemem Windows XP/2000 konta „SERWISLODR” celem ułatwienia koniecznej obsługi nawet pod nieobecność użytkowników (np. wymiana oprogramowania antywirusowego, instalacja poprawek lub nowych niezbędnych programów).
4. Przynajmniej raz w roku przegląd poszczególnych zestawów komputerowych i innego sprzętu teleinformatycznego w celu oceny dalszej przydatności do pracy.
5. Prowadzenie bieżącej dokumentacji – tj. rejestru sprzętu teleinformatycznego, teczek sprzętu.
6. Aktualizacja stron WWW, zakładanie kont e-mail na serwerze firmowym.
7. Reagowania na monity użytkowników nt. nieprawidłowego funkcjonowania sprzętu, sieci internetowej i intranetowej.
8. Uczestnictwo w projektach i pracach dotyczących tworzenia baz danych we współpracy z innymi Działami Ośrodka.
9. Udział w pracach koordynowanych przez jednostki nadrzędne.
10. Pomoc i instruktaż dotyczący korzystania ze sprzętu teleinformatycznego.
11. Przeprowadzanie analiz dotyczących zasadności zakupów i modernizacji sprzętu.

7. ZDR W JANOWIE LUBELSKIM

Siedziba ZDR: **ul. Bialska 11, 23-300 Janów Lubelski**

Kierownik ZDR: **Krystyna Krasa**

Rejon działania:

gminy: **Janów Lubelski, Batorz, Chrzanów, Dzwola, Godziszów, Modliborzyce, Potok Wielki**

I. Działalność doradcza

Nazwisko i imię doradcy	Temat zadania upowszechnieniowego	Ilość gospodarstw objętych zadaniem
Anna Oleszko	PWGDiA/1 - Poprawa dochodowości gospodarstw, pozyskiwanie dodatkowych źródeł dochodu	
	a) rozwój mikroprzedsiębiorstw	1
	b) poprawa dochodowości gospodarstw rolnych	1
	PWGDiA/2 - Tworzenie i poprawa bazy turystycznej, poprawa atrakcyjności oferty	
	a) agroturystyka	1
	PWGDiA/3 - Poprawa standardu i jakości życia mieszkańców wsi	
	a) estetyzacja wsi i zagrody wiejskiej	2
	b) promowanie zdrowego stylu życia	1
c) zachowanie dziedzictwa kulinarnego i kulinarnego	1	
Krystyna Krasa	1/Z - Poprawa efektywności produkcji mleka	1
	3/Z - Efektywna produkcja prosiąt	1
	4/Z - Produkcja tuczników wysokiej Jakości	2
	6/Z - Poprawa dobrostanu zwierząt zgodnie z wymogami UE	1
	Ryszard Zyśko	1/R - Wdrażanie nowoczesnych, ekonomicznie uzasadnionych i bezpiecznych dla środowiska technologii produkcji roślinnej
2/R - Poprawa produktywności poprzez ograniczenie zakwaszenia gleb		2
3/R - Racjonalizacja nawożenia w oparciu o analizę zasobności gleby oraz właściwy płodozmian i uprawę poplonów		2
4/R - Kolekcje zbóż ozimych		1

Stanisław Żmudziński	1/R - Wdrażanie nowoczesnych, ekonomicznie uzasadnionych i bezpiecznych dla środowiska technologii produkcji roślinnej	4
	2/R - Poprawa produktywności poprzez ograniczenie zakwaszenia gleb	1
	3/R - Racjonalizacja nawożenia w oparciu o analizę zasobności gleby oraz właściwy płodozmian i uprawę poplonów	2
	4/R - Kolekcje zbóż jarych	1
Tadeusz Cajzer	2/R - Poprawa produktywności poprzez ograniczenie zakwaszenia gleb	3
	3/R - Racjonalizacja nawożenia w oparciu o analizę zasobności gleby oraz właściwy płodozmian i uprawę poplonów	1
	3/O - Nowoczesna plantacja krzewów jagodowych	3
	4/O - Nowoczesna upraw truskawek w gruncie	2
Aneta Amborska	6/O - Nowoczesna uprawa warzyw polowych	1
	1/Z - Poprawa efektywności produkcji mleka	3
	2/Z - Produkcja żywca wołowego wysokiej jakości	1
	3/Z - Efektywna produkcja prosiąt	3
Marta Zając	4/Z - Produkcja tuczników wysokiej jakości	3
	E/1 - Wykorzystanie przez producentów rolnych rachunku ekonomicznego w prowadzonym gospodarstwie rolnym	5
	E/2 - Wdrożenie i prowadzenie zapisów księgowych pod potrzeby rozliczania podatku VAT na zasadach ogólnych	3
	E/3 - Analiza przychodów oraz kosztów działalności produkcyjnej i sprzedażowej gospodarstwa w oparciu o zastosowanie kalkulacji kosztów: b) doradztwo ekonomiczne związane z podnoszeniem efektywności produkcji roślinnej / m.in. dla ziół, tytoniu, chmielu, plantacji nasiennych, pszczoł, szkółki roślin ozdobnych i owocowych, lnu, konopi, leszczyny itp./	2
Agnieszka Skubik	EOŚ 2/ - Technologia uprawy wybranego gatunku roślin rolniczych w gospodarstwie Ekologicznym	3

	EOŚ 3/ - Technologia uprawy wybranego gatunku roślin ogrodniczych w gospodarstwie Ekologicznym	3
	EOŚ5/ - Upowszechnianie w gospodarstwie elementów agrotechniki wpływających na podniesienie żyzności gleby poprzez zwiększenie udziału motylkowatych w strukturze zasiewów	4
Jan Chmiel	EOŚ 1/ - Poprawa dochodowości gospodarstw rolnych poprzez zmianę systemu produkcji z konwencjonalnego na metody ekologiczne	1
	EOŚ 2/ - Technologia uprawy wybranych gatunków roślin rolniczych w gospodarstwach ekologicznych	4
	EOŚ 3/ - Technologia uprawy wybranych gatunków roślin ogrodniczych w gospodarstwach ekologicznych	3
	EOŚ 5/ - Upowszechnianie w gospodarstwach elementów agrotechniki wpływających na podnoszenie żyzności gleby poprzez zwiększanie udziału roślin motylkowatych w strukturze zasiewów	2

II. Działalność oświatowa (szkolenia, seminaria, kursy, konferencje)

Temat - zadanie	Ilość	Forma	Organizacja /wykład	Okres realizacji	Nazwisko i imię doradcy
Pozyskiwanie funduszy z Programu Rozwoju Obszarów Wiejskich 2007-2013	1	Szkolenie	1/1	Cały rok	Anna Oleszko
Rozwój agroturystyki i turystyki wiejskiej	2	Szkolenie	2	Cały rok	
Dziedzictwo kulturowe i kulinarne, w tym promocja produktów lokalnych, regionalnych i tradycyjnych	1	Szkolenie	1/1	Cały rok	
Aktywizacja społeczności wiejskich do podejmowania wspólnych przedsięwzięć na rzecz	1	Szkolenie	1	Cały rok	

poprawy warunków i jakości życia na obszarach wiejskich, możliwości pozyskiwania funduszy					
Nowe technologie w produkcji roślin jagodowych	2	Szkolenie stacjonarne	O/2 W/1	Rok 2010	Tadeusz Cajzer
Ochrona roślin jagodowych przed chorobami, szkodnikami, chwastami	1		O/1 W/1		
Wymogi pakietów w Programach Rolnośrodowiskowych	1		O/1		
Ochrona roślin rolniczych przed chorobami, szkodnikami, chwastami	1		O/1		
Żywnienie i rozród trzody chlewnej	1	Szkolenia	Organizacja	Cały rok	Aneta Amborska
Gospodarka pasieczna i choroby pszczoł	1	Szkolenie	Organizacja		
Dobrostan zwierząt z uwzględnieniem cross compliance	1	Szkolenie	Organizacja/wykład		
RPOW 2007-201- Programy Rolnośrodowiskowe	1	Szkolenie	Organizacja/wykład		
Agrotechnika i ochrona roślin zbożowych	1	Szkolenie	Organizacja		
PROW 2007-2013	2	Szkolenia stacjonarne	Organizacja/wykład	2010	Marta Zajac
Prowadzenie rachunkowości rolnej	1		Organizacja		
VAT	1		Organizacja		
Grupy producentów rolnych	1		Organizacja		
Ochrona gleb i wód- agrotechnika roślin poplonowych	1	Szkolenie	Organizacja/wykład	I półrocze	Agnieszka Skubik

w kontekście ochrony środowiska					
Podstawy rolnictwa ekologicznego (płodozmian, nawożenie, ochrona roślin)	1	Szkolenie	Organizacja / wykład	I półrocze	Agnieszka Skubik
Wymogi dotyczące poszczególnych pakietów w Programie Rolnośrodowiskowym	1	Szkolenie	Organizacja	I półrocze	
Tendencje w uprawie krzewów jagodowych	1	Szkolenie	Organizacja	I półrocze	
Tendencje w produkcji trzody chlewnej	1	Szkolenie	Organizacja	I półrocze	
Podstawy rolnictwa ekologicznego	1	Szkolenie	Organizacja -1 wykład – 1	I półrocze	
Odnawialne źródła energii, oczyszczalnie ścieków	1	Szkolenie powiatowe	Organizacja		
Wymogi dotyczące poszczególnych pakietów	1	Szkolenie	Organizacja -1 wykład – 1		Jan Chmiel
Nowoczesne technologie uprawy zbóż – jęczmień jary	1	Szkolenie	Organizacja		
Technologia uprawy krzewów jagodowych	1	Szkolenie	Organizacja		
Nowe technologie w produkcji zbóż	1	Szkolenie	Organizacja/wykład	2010 r.	
Dobrostan zwierząt	1	Szkolenie	Organizacja		
Racjonalne nawożenie makro i mikro składnikami w uprawie roślin rolniczych	1	Szkolenie	Organizacja/wykład		
Wymogi dotyczące poszczególnych pakietów w Programie Rolnośrodowiskowym	1	Szkolenie	Organizacja		Ryszard Zyśko
Nowoczesna plantacja krzewów jagodowych	1	Szkolenie	Organizacja		

Nowe technologie w produkcji zbóż	2	Szkolenie	Organizacja/wykład	2010 r.	Stanisław Żmudziński
Pozyskiwanie środków pomocowych w ramach Programów Rolnośrodowiskowych	1	Szkolenie	Organizacja		
Dobrostan zwierząt	1	Szkolenie	Organizacja		
Ochrona krzewów jagodowych przed chorobami, szkodnikami, chwastami	1	Szkolenie	Organizacja		

III. Działalność informacyjna, upowszechnieniowa i promocyjno – reklamowa

a. działania o charakterze masowym (m.in. broszury, ulotki, artykuły, wystawy)

Opis zadania	Ilość	Okres realizacji	Nazwisko i imię doradcy
Organizacja i udział w dożynkach	1	III kw. 2010	Krystyna Krasa Aneta Amborska Marta Zając Anna Oleszko Agnieszka Skubik Jan Chmiel Tadeusz Cajzer Ryszard Zyśko Stanisław Żmudziński

b. harmonogram dyżurów w gminach

Gmina	Dzień tygodnia	Nazwisko i imię doradcy
Janów Lubelski	Wtorek	Stanisław Żmudziński
Batorz	Wtorek	Anna Oleszko/Marta Zając
Chrzanów	Wtorek	Agnieszka Skubik
Dzwola	Wtorek	Tadeusz Cajzer
Godziszów	Wtorek	Jan Chmiel
Modliborzyce	Wtorek	Aneta Amborska
Potok Wielki	Wtorek	Ryszard Zyśko

IV. Usługi zewnętrzne (odpłatne) wynikające z Ustawy o jednostkach doradztwa rolniczego

Opis zadania	Ilość planowanych usług	Okres realizacji	Nazwisko i imię doradcy
Organizacja kursów kwalifikacyjnych:			
- chemizacyjnych	2	Cały rok	Jan Chmiel, Tadeusz Cajzer

- ekologicznych	-	-	-
- agroturystycznych	-	-	-
- kombajnistów	-	-	-
- inne /wymienić/	-	-	-
Usługi doradcze w tym:			
• sporządzanie planów przedsięwzięć inwestycyjnych /biznesplany/	1	Cały rok	Tadeusz Cajzer
• księgi rachunkowości (FADN)	39		Anna Oleszko, Krystyna Krasa, Ryszard Zyśko, Agnieszka Skubik, Marta Zając
• wypełnianie wniosków:			
- dopłaty bezpośrednie	570	III-V	Wszyscy pracownicy
- ułatwienie startu MR	1	Cały rok	Tadeusz Cajzer
- renty strukturalne	1	Cały rok	Anna Oleszko
- modernizacja gospodarstw rolnych	2	Cały rok	Anna Oleszko, Aneta Amborska
- wnioski o płatność z modernizacji	4	Cały rok	Anna Oleszko, Aneta Amborska, Marta Zając
- różnicowanie działalności	1	Cały rok	Marta Zając
- wnioski o płatność z różnicowania	2	Cały rok	Marta Zając
- plany rolnośrodowiskowe	14	III-V	Krasa Krystyna, Marta Zając, Jan Chmiel
- wnioski rolnośrodowiskowe	121	III-V	Krystyna Krasa, Aneta Amborska, Marta Zając, Anna Oleszko, Agnieszka Skubik, Jan Chmiel, Tadeusz Cajzer
- inne wnioski /wymienić/ nowe wnioski ROŚ	10	Cały rok	Jan Chmiel
• plany nawozowe	-	-	-

<ul style="list-style-type: none"> inne usługi doradcze wniosek materiał siewny Próby glebowe 	1	Cały rok	Anna Oleszko
	10		Tadeusz Cajzer

V. Podnoszenie własnych kwalifikacji zawodowych

Temat kształcenia	Organizator kształcenia	Forma kształcenia	Okres realizacji	Nazwisko i imię uczestnika - doradcy
Branżowe Estetyzacja wsi i zagrody wiejskiej Fundusze unijne Język angielski Integrowana produkcja	LODR, CDR i inne instytucje	Szkolenia, kursy, warsztaty	Cały rok	Anna Oleszko
Kontynuacja studiów rolniczych na UP Lublin – kier. Ochrona środowiska Wszelkie dostępne szkolenia, kursy i seminaria	Uniwersytet Przyrodniczy	Studia zaoczne	Cały rok	Aneta Amborska
VAT w rolnictwie Język niemiecki Język angielski Rachunkowość rolna Integrowana produkcja Sporządzanie planów nawozowych Kalkulacja kosztów produkcji i opłacalności Grupy producentów rolnych	LODR i inne instytucje	szkolenia, kursy stacjonarne, e-learningowe, warsztaty	Cały rok	Marta Zajęc
Nowe technologie uprawy zbóż	LODR Końskowola	szkolenie	2010 r.	Ryszard Zyśko
Warsztaty polowe		warsztaty	2010 r.	
Wszystkie tematy z zakresu PROW, ekologii, programów rolnośrodowiskowych, ekonomiki i organizacji produkcji, agroturystyki i rozwoju obszarów wiejskich, tematy dot. organizacji i prowadzenia szkoleń		Szkolenia, kursy, kursokonferencje, seminaria, seminaria wyjazdowe, wyjazdy szkoleniowe, warsztaty	Cały rok	Jan Chmiel
Nowe technologie uprawy zbóż	LODR Końskowola	Szkolenie	2010 r.	Stanisław Żmudziński
Kursy, szkolenia związane z produkcją roślinną, ogrodnictwem, PROW, programami rolno środowiskowymi,	LODR w Końskowoli, inne instytucje	Szkolenia, kursy, seminaria, wyjazdy szkoleniowe, warsztaty		Tadeusz Cajzer

ekonomiką i organizacją produkcji, dostępnością środków unijnych, opracowywanie wniosków i planów oraz inne				
Rolnictwo ekologiczne Integrowana produkcja Rolnictwo zrównoważone (Sporządzanie planów nawozowych) Metodyka szkoleń dla dorosłych Fundusze unijne Język angielski Analiza ekonomiczno-finansowa gospodarstw rolnych	LODR i in. instytucje np. ARiMR, CDR, KUL, UMCS	Studia podyplomowe, szkolenia, kursy stacjonarne, e-learningowe, warsztaty	Cały rok	Agnieszka Skubik
Zarządzanie zasobami ludzkimi Język angielski Branżowe z produkcji trzody i bydła Integrowana produkcja Rolnictwo zrównoważone (Sporządzanie planów nawozowych) Metodyka szkoleń dla dorosłych Fundusze unijne	LODR, CDR, inne upoważnione jednostki	Kurs, szkolenie, warsztaty	Cały rok	Krystyna Krasa

VI. Działania administracyjne na rzecz organów nadzoru lub podmiotów współpracujących:

- Współpraca z Samorządem (Urzędy Gmin, Starostwo Powiatowe).
- Współpraca z bankami.
- Współpraca z firmami działającymi na rzecz ekologii i ochrony środowiska, Park Krajobrazowy, jednostkami certyfikującymi itp.
- Współpraca z ARiMR, ARR, LGD, KRUS itp.
- Współpraca ze szkołami, Zespół Szkół Centrum Kształcenia Rolniczego.
- Udział w komisjach likwidacji szkód zdarzeń losowych.
- Współpraca z podmiotami skupującymi płody rolne podmiotami oferującymi środki do produkcji itp.
- Współpraca z Państwową Inspekcją Weterynaryjną, Inspekcją Ochrony Roślin, Zakładami Przetwórstwa Mleka itp.
- Współpraca ze Stowarzyszeniami np. Stowarzyszeniem Agroturystycznym „Ziemia Janowska”, Stowarzyszenie Kobiet Powiatu Janowskiego itp.

8. ZDR W KRAŚNIKU

Siedziba ZDR: **ul. Niepodległości 20, 23-200 Kraśnik**

Kierownik ZDR: **Teresa Kamela**

Rejon działania:

gminy: **Gościeradów, Szastarka, Annopol, Wilkołaz, Dzierzkowice, Urzędów, Zakrzówek, Trzydnik Duży, Kraśnik**

I. Działalność doradcza

Nazwisko i imię doradcy	Temat zadania upowszechnieniowego	Ilość gospodarstw objętych zadaniem
Kamela Teresa	PWGDiA/1 - Poprawa dochodowości gospodarstw, pozyskiwanie dodatkowych źródeł dochodu a) rozwój mikroprzedsiębiorstw PWGDiA/2 - Tworzenie i poprawa bazy turystycznej, poprawa atrakcyjności oferty a) agroturystyka b) turystyka wiejska PWGDiA/3 - Poprawa standardu i jakości życia mieszkańców wsi c) zachowanie dziedzictwa kulturowego i kulinarnego	 1 1 1 2
Dec Roman	1/R - Wdrażanie nowoczesnych, ekonomicznie uzasadnionych i bezpiecznych dla środowiska technologii produkcji roślinnej 2/R - Poprawa produktywności poprzez ograniczenie zakwaszania gleb 3/R - Racjonalizacja nawożenia w oparciu o analizę zasobności gleby oraz właściwy płodozmian i uprawę poplonów	 4 2 4
Knap Beata	1/O - Nowoczesny sad ziarnkowy 2/O - Nowoczesny sad pestkowy 3/O - Nowoczesna plantacja krzewów jagodowych 4/O - Nowoczesna uprawa truskawek w gruncie 8/O - Towarowa uprawa leszczyn	 2 1 5 1 1
Ksiądz Mariola	1/R - Wdrażanie nowoczesnych, ekonomicznie uzasadnionych i bezpiecznych dla środowiska technologii produkcji roślinnej 2/R - Poprawa produktywności poprzez ograniczenie zakwaszania gleb 3/R - Racjonalizacja nawożenia w oparciu o analizę zasobności gleby oraz właściwy płodozmian i uprawę poplonów	 3 3 4
Matysiak Józef	EOŚ 4/ - Uprawa roślin energetycznych na potrzeby gospodarstwa	1

	EOŚ 5/ - Upowszechnianie w gospodarstwie elementów agrotechniki wpływających na podniesienie żyzności gleby poprzez zwiększenie udziału motylkowych w strukturze zasiewów	5
	EOŚ 6/ - Poprawa stanu sanitarnego gospodarstwa wiejskiego	4
Socha Agata	EOŚ 2/ - Technologia uprawy wybranego gatunku roślin rolniczych w gospodarstwie ekologicznym	2
	EOŚ 3/ - Technologia uprawy wybranego gatunku roślin ogrodniczych w gospodarstwie ekologicznym	3
	EOŚ 5/ - Upowszechnienie w gospodarstwie elementów agrotechniki wpływający na podniesienie żyzności gleby poprzez zwiększenie udziału motylkowych w strukturze zasiewów	5
Zięba Halina	PWGDIA/1 - Poprawa dochodowości gospodarstw, pozyskiwanie dodatkowych źródeł dochodu	
	a) rozwój mikroprzedsiębiorstw	1
	PWGDIA/2 - Tworzenie i poprawa bazy turystycznej, poprawa atrakcyjności oferty	
	a) agroturystyka	2
	PWGDIA/3 - Poprawa standardu i jakości życia mieszkańców wsi	
	a) estetyzacja wsi i zagrody wiejskiej	2
PWGDIA/4 - Aktywizacja społeczności wiejskiej		
a) współpraca z organizacjami pozarządowymi, LGD, KGW	3	
b) współpraca z dziećmi i młodzieżą	2	
Różycki Kazimierz	1/Z - Poprawa efektywności produkcji mleka.	4
	3/Z - Efektywna produkcja prosiąt	1
	4/Z - Produkcja tuczników wysokiej jakości	4
	6/Z - Poprawa dobrostanu zwierząt zgodnie z wymogami UE	1
Wieczorek Anna	PWGDIA/1 - Poprawa dochodowości gospodarstw, pozyskiwanie dodatkowych źródeł dochodu	
	a) rozwój mikroprzedsiębiorstw	1
	PWGDIA/2 - Tworzenie i poprawa bazy turystycznej, poprawa atrakcyjności oferty	
	a) agroturystyka	3
	PWGDIA/3 - Poprawa standardu i jakości życia mieszkańców wsi	
	a) estetyzacja wsi i zagrody wiejskiej	1
PWGDIA/4 - Aktywizacja społeczności wiejskiej		
a) współpraca z organizacjami pozarządowymi, LGD, KGW	2	
b) współpraca z dziećmi i młodzieżą	3	

Pastucha Filip	1/Z - Poprawa efektywności produkcji mleka	3
	2/Z - Produkcja żywca wołowego wysokiej jakości	1
	4/Z - Produkcja tuczników wysokiej jakości	2
	6/ Z - Poprawa dobrostanu zwierząt zgodnie z wymogami UE	2
	8/Z - Poprawa efektywności produkcji pszczelarskiej	2

II. Działalność oświatowa (szkolenia, seminaria, kursy, konferencje)

Temat - zadanie	Ilość	Forma	Organizacja /wykład	Okres realizacji	Nazwisko i imię doradcy
Dziedzictwa kulturowego i kulinarnego, w tym promocji produktów lokalnych, regionalnych i tradycyjnych	3	Szkolenie	Organizacja / wykład	I-XII	Kamela Teresa
Pozyskiwania funduszy z Programu Rozwoju Obszarów Wiejskich na lata 2007-2013	2	Szkolenie	Organizacja / wykład	I-XII	
Wapnowanie gleb	2	Szkolenie	Organizacja / wykład	I-XII	Dec Roman
Elementy uprawy zbóż z uwzględnieniem nowych odmian	1	Szkolenie	Organizacja / wykład	I-XII	
Wdrażanie minimalnych wymagań cross- compliance	2	Szkolenie	Organizacja / wykład	I-XII	
Prowadzenie produkcji sadowniczych i jagodowych	1	Szkolenie	Organizacja/ wykład	I-XII	Knap Beata
Prowadzenie upraw metodami ekologicznymi	1	Szkolenie	Organizacja	I-XII	
Ochrona warzyw gruntowych przed chorobami	1	Szkolenie	Organizacja	I-XII	
Wapnowanie gleb kwaśnych	1	Szkolenie	Organizacja/ wykład	I-XII	
Zasada wzajemnej zgodności CROSS-COMPLIANCE przy uzyskaniu płatności bezpośrednich	1	Szkolenie	Organizacja/	I-XII	
Wapnowanie gleb kwaśnych	1	Szkolenie	Organizacja/ wykład	I-XII	Ksiądz Mariola
Dostosowanie gospodarstw do wymogów wzajemnej zgodności	2	Szkolenie	Organizacja/ wykład	I-XII	

Agrotechnika z elementami dobrej praktyki rolniczej przy uprawie zbóż	1	Szkolenie	Organizacja	I-XII	
Nowe odmiany zbóż- charakterystyka i elementy technologii uprawy	1	Szkolenie	Organizacja	I-XII	
Zasady wzajemnej zgodności	3	Szkolenie	Organizacja/ wykład	I-XII	Matysiak Józef
Uprawa roślin energetycznych w gospodarstwie	1	Szkolenie	Organizacja/ wykład	I-XII	
Budowa przydomowej oczyszczalni ścieków	1	Szkolenie	Organizacja/ wykład	I-XII	
Programy rolnośrodowiskowe 2007-2013 r.	2	Szkolenie	Organizacja/ wykład	I-XII	Socha Agata
Produkcja, uprawa i nawożenie metodami ekologicznymi	2	Szkolenie	Organizacja/ wykład	I-XII	
Przejście z produkcji konwencjonalnej na metodami ekologiczne	1	Szkolenie	Organizacja/ wykład	I-XII	
Pozyskiwanie funduszy z Programu Rozwoju Obszarów Wiejskich na lata 2007-2013	3	Szkolenie	Organizacja/ wykład 1	I-XII	Zięba Halina
Poprawa standardu i jakości życia w zakresie upowszechniania zasad racjonalnego żywienia, estetyzacji wsi i zagrody wiejskiej, zachowania dziedzictwa przyrodniczego	2	Szkolenie	Organizacja/ wykład 1	I-XII	
Dobrostan zwierząt- poprawa warunków zoohigienicznych w budynkach inwentarskich	2	Szkolenie masowe	Organizacja/ wykład	I-XII	Różycki Kazimierz
Racjonalne żywienie tuczników, poprawa mięsności	1	Szkolenie masowe	Organizacja/ wykład	I-XII	
Dostosowanie gospodarstwa rolnego do minimalnych warunków wzajemnej zgodności	2	Szkolenie masowe	Organizacja/ wykład	I-XII	
Pozyskiwanie funduszy z PROW na lata 2007-2013	3	Szkolenie	Organizacja/ wykład	I-XII	Wieczorek Anna

Poprawa standardu i jakości życia w zakresie upowszechniania zasad racjonalnego żywienia, estetyzacji wsi i zagrody wiejskiej, zachowania dziedzictwa przyrodniczego	2	Szkolenie	Organizacja/ wykład	I-XII	
Dostosowanie gospodarstwa rolnego do minimalnych wymogów wzajemnej zgodności	2	Szkolenie	Organizacja/ wykład	I-XII	Pastucha Filip
Racjonalne żywienie krów mlecznych, poprawa mleczności	1	Szkolenie	Organizacja/ wykład	I-XII	
Rozwój pszczelarstwa w ramach PROW 2007-2013, choroby pszczół	1	Szkolenie	Organizacja/ wykład	I-XII	
Dobrostan zwierząt - poprawa warunków zoohigienicznych w budynkach inwentarskich	1	Szkolenie	Organizacja/ wykład	I-XII	

III. Działalność informacyjna, upowszechnieniowa i promocyjno – reklamowa

a. działania o charakterze masowym (m.in. broszury, ulotki, artykuły, wystawy)

Opis zadania	Ilość	Okres realizacji	Nazwisko i imię doradcy
Organizacja wystawy na „Święto malin”	1	VI-VII	Wszyscy doradcy
Organizacja wystaw dożynkowych gminnych	9	VIII-IX	Wszyscy doradcy
Organizacja wystawy dożynkowej powiatowej	1	VII-IX	Wszyscy doradcy
Organizacja wystawy dożynkowej wojewódzkiej	1	IX	Kamela Teresa
Organizacja wystawy na „Święto mleka i miodu”	1	VI-VII	Pastucha Filip Różycki Kazimierz
Organizacja wystawy na „Święto jesieni” w Kazimierzu	1	IX-X	Kamela Teresa Wieczorek Anna
Organizacja wystawy na „Święto wiosny” w Kazimierzu	1	III-V	Kamela Teresa Wieczorek Anna

Organizacja wystawy na „ogólnopolskie święto dni pszczelarzy”	1	IX-X	Kamela Teresa Wieczorek Anna
Organizacja wystaw okolicznościowych promujących region i powiat kraśnicki	według potrzeb	I-XII	Według potrzeb
Współorganizacja konkursów gminnych i powiatowych na „najładniejszy ogród przydomowy”, „najbardziej zadbane gospodarstwo rolne”	9	VI-IX	Według potrzeb
Rozpowszechnianie ulotek i folderów agroturystycznych	według zapotrzebowania	I-XII	Kamela Teresa Zięba Halina
Prenumerata „LAR”	po 25 sztuk/ pracownik	I-XII	Wszyscy pracownicy
Rozprowadzanie broszur i wydawnictw LODR	według potrzeb	I-XII	Wszyscy pracownicy
Informacje na tablicach, ulotki, plakaty	według potrzeb	I-XII	Matysiak Józef

b. harmonogram dyżurów w gminach

Gmina	Dzień tygodnia	Nazwisko i imię doradcy
Gościeradów	wtorek	Dec Roman
Szastarka	wtorek	Knap Beata
Annapol	czwartek	Ksiądz Mariola
Wilkołaz	środa	Matysiak Józef
Dzierzkowice	czwartek	Różycki Kazimierz
Urzędów	wtorek	Agata Socha
Trzydnik Duży	wtorek	Zięba Halina
Kraśnik	wtorek	Wieczorek Anna
Zakrzówek	piątek	Pastucha Filip

IV. Usługi zewnętrzne (odpłatne) wynikające z Ustawy o jednostkach doradztwa rolniczego

Opis zadania	Ilość planowanych usług	Okres realizacji	Nazwisko i imię doradcy
Organizacja kursów kwalifikacyjnych:			
- chemizacyjnych	4	III-XII	Dec Roman, Matysiak Józef, Socha Agata, Różycki Kazimierz

- ekologicznych	1	II	Socha Agata
- agroturystycznych	1	I-XII	Zięba Halina
- kombajnistów	-	-	-
- inne /wymienić/	-	-	-
Usługi doradcze w tym:			
• sporządzanie planów przedsięwzięć inwestycyjnych /biznesplany/	2	I-XII	Różycki Kazimierz
• księgi rachunkowości (FADN)	3	I-XII	Zięba Halina
• wypełnianie wniosków:			
- dopłaty bezpośrednie	510	III-VI	Wszyscy pracownicy
- ułatwienie startu MR	-	-	-
- renty strukturalne	-	-	-
- modernizacja gospodarstw rolnych	6	I-XII	Knap Beata, Zięba Halina, Wieczorek Anna, Różycki Kazimierz, Pastucha Filip
- wnioski o płatność z modernizacji	6	I-XII	Knap Beata, Zięba Halina, Wieczorek Anna, Różycki Kazimierz, Pastucha Filip
- różnicowanie działalności	-	-	-
- wnioski o płatność z różnicowania	-	-	-
- plany rolnośrodowiskowe	11	III-VI	Matysiak Józef, Socha Agata
- wnioski rolnośrodowiskowe	100	III-VI	Knap Beata, Matysiak Józef, Socha Agata
- inne wnioski /wymienić/ □p. mikroprzedsiębiorstwa	-	-	-
• plany nawozowe	-	-	-
• inne usługi doradcze /wymienić/	-	-	-

V. Podnoszenie własnych kwalifikacji zawodowych

Temat kształcenia	Organizator kształcenia	Forma kształcenia	Okres realizacji	Nazwisko i imię uczestnika – doradcy
Praktyczne wprowadzenie cross-compliance w gospodarstwach rolnych	LODR Końskowola	Szkolenie	I, II kwartał	Dec Roman
Rośliny genetycznie modyfikowane	LODR Końskowola	Szkolenie	Cały rok	
Praktyczne wprowadzenie cross-compliance w gospodarstwach rolnych		Seminarium	I-XII	Ksiądz Mariola
Rośliny genetycznie modyfikowane		Seminarium	I-XII	
Technologia upraw- nowe elementy	LODR	Seminaria, demonstracje, itp.	I-XII	Matysiak Józef
Estetyzacja – dobór roślin w nasadzeniach	LODR	Szkolenie	I-XII	Zięba Halina
Produkcja zwierzęca- nowoczesne modele żywienia-dawki komputerowe	LODR Końskowola	Seminaria specjalistyczne Wyjazdy szkoleniowe	I-XII	Różycki Kazimierz

VI. Działania administracyjne na rzecz organów nadzoru lub podmiotów współpracujących:

- Współpraca ze Starostwem Powiatowym, Urzędem Gminy, KRUS, ARIMR, Stowarzyszeniem Rady Kobiet Powiatu Kraśnickiego, Izbami Rolniczymi, PIORIN, szkołami rolniczymi oraz specjalnymi.
- Pisemne informacje do UG, komisji rolnych, firm ubezpieczeniowych.
- Promocja pracy doradczej na terenie działania.

9. ZDR W LUBARTOWIE

Siedziba ZDR: **ul. Szaniawskiego 62, 21-100 Lubartów**

Kierownik ZDR: **Jacek Bojarski**

Rejon działania:

gminy: **Abramów, Firlej, Jeziorzany, Kock, Lubartów, Niedźwiada, Ostrów Lubelski, Ostrówek, Serniki, Uścimów, Michów, Kamionka**

I. Działalność doradcza

Nazwisko i imię doradcy	Temat zadania upowszechnieniowego	Ilość gospodarstw objętych zadaniem
ZOOTECHNIKA 1. Arkadiusz Bajda 2. Tadeusz Olek	1/Z – Poprawa efektywności produkcji mleka	7
	2/Z – Produkcja żywca wołowego wysokiej jakości	6
	3/Z – Efektywna produkcja prosiąt	1
	4/Z – Produkcja tuczników wysokiej jakości	6
OGRODNICTWO 1. Elżbieta Kosik	1/O – Nowoczesny sad ziarnkowy	3
	2/O – Nowoczesny sad pestkowy	2
	3/O – Nowoczesna plantacja krzewów jagodowych	3
	4/O – Nowoczesna uprawa truskawek w gruncie	1
	8/O – Towarowa uprawa leszczyny wielkoowocowej	1
EKONOMIKA 1. Magdalena Wójcik	E/1 – Wykorzystanie przez producentów rolnych rachunku ekonomicznego w prowadzonym gospodarstwie rolnym	1
	E/2 – Wdrożenie i prowadzenie zapisów księgowych pod potrzeby rozliczania podatku VAT na zasadach ogólnych	1
	E/3 – Analiza przychodów oraz kosztów działalności produkcyjnej sprzedażowej gospodarstwa w oparciu o zastosowanie kalkulacji kosztów:	
	a) doradztwo ekonomiczne związane z podnoszeniem efektywności produkcji zwierzęcej/m.in. w produkcji mleka, żywca wieprzowego i wołowego itp./	1
	b) doradztwo ekonomiczne związane z podnoszeniem efektywności produkcji roślinnej/m.in. dla ziół, tytoniu, chmielu, plantacji nasiennych, pszczoł, szkółki roślin ozdobnych i owocowych, lnu, konopi, leszczyny itp.	7

<p>AGROTECHNIKA</p> <ol style="list-style-type: none"> 1. Jacek Bojarski- Kierownik ZDR 2. Stanisław Cieniuch 3. Barbara Drozd 4. Sylwia Chlebiej 	<p>1/R – Wdrożenie nowoczesnych, ekonomicznie uzasadnionych i bezpiecznych dla środowiska technologii i produkcji roślinnej</p> <p>2/R – Poprawa produktywności poprzez ograniczenie zakwaszenia gleb</p> <p>3/R – Racjonalizacja nawożenia w oparciu o analizę zasobności gleby oraz właściwy płodozmian i uprawę plonów</p> <p>6/R – Dobór maszyn i urządzeń w nowoczesnych technologiach uprawy i zbioru roślin</p>	<p>17</p> <p>7</p> <p>10</p> <p>1</p>
<p>EKOLOGIA i OCHRONA ŚRODOWISKA</p> <ol style="list-style-type: none"> 1. Urszula Bubnowicz 2. Piotr Krzyżanowski 	<p>EOŚ 2/ - Technologia uprawy wybranego gatunku roślin rolniczych w gospodarstwie ekologicznym</p> <p>EOŚ 3/ - Technologia uprawy wybranego gatunku roślin ogrodniczych w gospodarstwie ekologicznym</p>	<p>10</p> <p>10</p>
<p>PWGDIA</p> <ol style="list-style-type: none"> 1. Małgorzata Guz 	<p>PWGDIA/1 – Poprawa dochodowości gospodarstw, pozyskiwanie dodatkowych źródeł dochodu</p> <p>b) poprawa dochodowości gospodarstw rolnych</p> <p>PWGDIA/2 – Tworzenie i poprawa bazy turystycznej, poprawa atrakcyjności oferty</p> <p>a) agroturystyka</p> <p>PWGDIA/3 – Poprawa standardu i jakości życia mieszkańców wsi</p> <p>a) estetyzacja wsi i zagrody wiejskiej</p> <p>PWGDIA/4 – Aktywizacja społeczności wiejskiej</p> <p>a) współpraca z organizacjami pozarządowymi, LGD, KGW</p> <p>b) współpraca z dziećmi i młodzieżą</p>	<p>1</p> <p>6</p> <p>1</p> <p>1</p> <p>1</p>

II. Działalność oświatowa (szkolenia, seminaria, kursy, konferencje)

Temat – zadanie	Ilość	Forma	Organizacja /wykład	Okres realizacji	Nazwisko i imię doradcy
<p>Szkolenia z zakresu małej przedsiębiorczości, w tym poszukiwania alternatywnych lub dodatkowych źródeł dochodu oraz uruchamianie działalności gospodarczej, w tym</p>	<p>1</p>	<p>Szkolenie</p>	<p>Organizacja</p>	<p>Cały rok</p>	<p>Guz Małgorzata</p>

agroturystyki i turystyki wiejskiej					
Pozyskiwania funduszy z Programu Rozwoju Obszarów Wiejskich na lata 2007-2013	2	Szkolenie	Organizacja	Cały rok	
Aktywizacji społeczności wiejskich do podejmowania wspólnych przedsięwzięć na rzecz poprawy warunków i jakości życia na obszarach wiejskich, możliwości pozyskiwania funduszy	2	Szkolenie	Organizacja	Cały rok	
Produkcja sadownicza-technologie produkcji	1	Szkolenie	Organizacja/wykład	I kw. 2010	Kosik Elżbieta
Produkcja sadownicza- krzewy jagodowe	1	Szkolenie	Organizacja/wykład		
Produkcja sadownicza	1	Praktyczne	Organizacja/wykład		
Produkcja sadownicza-dostosowanie gospodarstw do wymogów	2	Szkolenie	Organizacja/wykład		
Nowe technologie w produkcji roślin rolniczych (zbóż, rzepaku, okopowych, strączkowych)	4	Szkolenie	Organizacja/wykład	Cały rok	Chlebiej Sylwia, Bojarski Jacek, Cieniuch Stanisław, Drozd Barbara
Rola wapnowania i właściwego odczynu gleby w produkcji roślinnej	3	Szkolenie	Organizacja/wykład	Cały rok	
Ochrona roślin rolniczych przed chorobami,	3	Szkolenie	Organizacja/wykład	Cały rok	

szkodnikami, chwastami					
Racjonalne nawożenie makro- i mikrośkładnikami w uprawie roślin rolniczych	1	Szkolenie	Organizacja/wykład	Cały rok	
PROW 2007-2013	3	Szkolenie	Organizacja/wykład	Cały rok	
Cross-Compliance	1	Szkolenie	Organizacja/wykład	Cały rok	
VAT w rolnictwie	1	Szkolenie	Organizacja/wykład	Cały rok	
Kalkulacje rolnicze.	1	Szkolenie	Organizacja/wykład		Wójcik Magdalena
Zarządzanie gospodarstwem rolnym.	1	Szkolenie	Organizacja/wykład		
PROW 2007-2013	2	Szkolenie	Organizacja/wykład		
Programy Rolno- środowiskowe w gospodarstwach- ekologia w gospodarstwach	6	Szkolenie	Organizacja/wykład	I kw. 2010	Bubnowicz Urszula, Krzyżanowski Piotr
Dostosowanie gospodarstw do wymogów wzajemnej zgodności	2	Szkolenie	Organizacja/wykład	I kw. 2010	
Produkcja sadownicza w gospodarstwach ekologicznych	2	Szkolenie	Organizacja	III kw. 2010	

III. Działalność informacyjna, upowszechnieniowa i promocyjno – reklamowa

a. działania o charakterze masowym (m.in. broszury, ulotki, artykuły, wystawy)

Opis zadania	Ilość	Okres realizacji	Nazwisko i imię doradcy
Prenumerata gazety „LAR”	250	IV kw. 2010 r.	Bajda Arkadiusz Bubnowicz Urszula Chlebiej Sylwia Cieniuch Stanisław Drozd Barbara Guz Małgorzata
Pomoc w organizacji dożynek	Według potrzeb	III kw. 2010 r.	Kosik Elżbieta Krzyżanowski Piotr Olek Tadeusz Wójcik Magdalena Bojarski Jacek

b. harmonogram dyżurów w gminach

Gmina	Dzień tygodnia	Nazwisko i imię doradcy
Ostrów Lubelski ZDR Lubartów	Czwartek I; III i V piątek	Bajda Arkadiusz
Ostrówek ZDR Lubartów	Środa II; IV i V piątek	Olek Tadeusz
Gmina Lubartów ZDR Lubartów	czwartek	Kosik Elżbieta
Niedźwiada ZDR Lubartów	Wtorek Poniedziałek	Wójcik Magdalena
Kock ZDR Lubartów	Wtorek II środa miesiąca.	Cieniuch Stanisław
Abramów ZDR Lubartów	Wtorek IV środa miesiąca	Drozd Barbara
Michów ZDR Lubartów		
Uścimów ZDR Lubartów	Środa Wtorek	Bubnowicz Urszula
Jeziorzany ZDR Lubartów	Poniedziałek Wtorek	Krzyżanowski Piotr
Kierownik		Bojarski Jacek
Firlej ZDR Lubartów	Czwartek I, II Poniedziałek	Guz Małgorzata
Serniki ZDR Lubartów	Piątek I, III, V środa	Chlebiej Sylwia
Kamionka	Wtorek	Wadowski Jerzy

IV. Usługi zewnętrzne (odpłatne) wynikające z Ustawy o jednostkach doradztwa rolniczego

Opis zadania	Ilość planowanych usług	Okres realizacji	Nazwisko i imię doradcy
Organizacja kursów kwalifikacyjnych:			
- chemizacyjnych	1	I kw. 2010	Olek Tadeusz
- ekologicznych	-	-	-
- agroturystycznych	1	Według potrzeb	Guz Małgorzata
- kombajnistów	-	-	-
- inne /wymienić/	-	-	-
Usługi doradcze w tym:			
• sporządzanie planów przedsięwzięć inwestycyjnych /biznesplany/	-	-	-
• księgi rachunkowości (FADN)	-	-	-
• wypełnianie wniosków:			
- dopłaty bezpośrednie	550	15.III.2010-15.V.2010	Wszyscy pracownicy
- ułatwienie startu MR	-	Według potrzeb	Kosik Elżbieta

- renty strukturalne	-	Według potrzeb	Kosik Elżbieta
- modernizacja gospodarstw rolnych	-	-	-
- wnioski o płatność z modernizacji	-	-	-
- różnicowanie działalności	-	-	-
- wnioski o płatność z różnicowania	-	-	-
- plany rolnośrodowiskowe	10	15.III.2010-15.V.2010	Bubnowicz Urszula, Kosik Elżbieta, Krzyżanowski Piotr, Wójcik Magdalena, Chlebiej Sylwia
- wnioski rolnośrodowiskowe	120	15.III.2010-15.V.2010	Bubnowicz Urszula, Kosik Elżbieta, Krzyżanowski Piotr, Wójcik Magdalena, Chlebiej Sylwia
- inne wnioski /wymienić/ np. mikroprzedsiębiorstwa	-	-	-
• plany nawozowe	-	-	-
• inne usługi doradcze /wymienić/	-	-	-

V. Podnoszenie własnych kwalifikacji zawodowych

Temat kształcenia	Organizator kształcenia	Forma kształcenia	Okres realizacji	Nazwisko i imię uczestnika - doradcy
Szkolenia specjalistyczne oraz branżowe	LODR Końskowola	Szkolenia/ seminarium	Cały rok 2010	Wszyscy pracownicy

VI. Działania administracyjne na rzecz organów nadzoru lub podmiotów współpracujących:

- Współpraca z Jednostkami Samorządu Terytorialnego, ARiMR, bibliotekami, szkołami, Klub 4-H, KGW, współpraca z firmami nasiennymi w celu zaopatrzenia rolników w kwalifikowany materiał siewny, Agencją Rynku Rolnego – uzyskanie refundacji dla rolników za kwalifikowany materiał siewny, Powiatowym Lekarzem Wet., Bankiem Spółdzielczym, PIORiN, AR Lublin, jednostki certyfikujące: Ekogwarancja, Agro-Biotest, firmy skupujące produkt ekologiczny: Symbioimpex, Bimie, Materne, Instytut Medycyny Wsi w Lublinie, stowarzyszenie: Eko-Lubelszczyzna, Przyjaciół Jeziorzan.

10. ZDR W LUBLINIE

Siedziba ZDR: **Elizówka 65, hala E, 21-003 Ciecierzyn**

Kierownik ZDR: **Jadwiga Kicińska**

Rejon działania:

gminy: **Garbów, Głusk, Jastków, Niemce, Wólka**

I. Działalność doradcza

Nazwisko i imię doradcy	Temat zadania upowszechnieniowego	Ilość gospodarstw objętych zadaniem
Tomasz Krzyszczak	E/1 - Wykorzystanie przez producentów rolnych rachunku ekonomicznego w prowadzonym gospodarstwie rolnym	1
	E/2 - Wdrożenie i prowadzenie zapisów księgowych pod potrzeby rozliczania podatku VAT na zasadach ogólnych	1
	E/3 - Analiza przychodów oraz kosztów działalności produkcyjnej i sprzedażowej gospodarstwa w oparciu o zastosowanie kalkulacji kosztów: a) doradztwo ekonomiczne związane z podnoszeniem efektywności produkcji zwierzęcej/ m.in. w produkcji mleka, żywca wieprzowego i wołowego itp./	2
	b) doradztwo ekonomiczne związane z podnoszeniem efektywności produkcji roślinnej / m.in. dla ziół, tytoniu, chmielu, plantacji nasiennych, pszczoł, szkółki roślin ozdobnych i owocowych, lnu, konopi, leszczyny	6
Nowicka Urszula	1/O – Nowoczesny sad ziarnkowy	2
	6/O – Nowoczesna uprawa warzyw polowych	5
	7/O – Nowoczesna uprawa warzyw pod osłonami	2
	8/O – Towarowa uprawa leszczyny	1
Smit Adela	PWGDIA/1 - Poprawa dochodowości gospodarstw rolnych, pozyskiwanie dodatkowych źródeł dochodu	3
	b) poprawa dochodowości gospodarstw rolnych	
	PWGDIA/2 – Tworzenie i poprawa bazy turystycznej, poprawa atrakcyjności oferty	5
	b) turystyka wiejska	
PWGDIA/3 - Poprawa standardu i jakości życia mieszkańców wsi	1	
c) zachowanie dziedzictwa		

	kulturowego i kulinarnego PWGDIA/4 - Aktywizacja społeczności wiejskiej a) współpraca z organizacjami pozarządowymi, LGD, KGW	1
Nankiewicz Agnieszka	1/R - Wdrażanie nowoczesnych, ekonomicznie uzasadnionych i bezpiecznych dla środowiska technologii produkcji roślinnej 2/R - Poprawa produktywności poprzez ograniczenie zakwaszenia gleb 3/R - Racjonalizacja nawożenia w oparciu o analizę zasobności gleby oraz właściwy płodozmian i uprawę poplonów 6/R - Dobór maszyn i urządzeń w nowoczesnych technologiach uprawy i zbioru roślin	5 1 2 2
Mierzwa Agnieszka	PWGDIA/1 - Poprawa dochodowości gospodarstw rolnych, pozyskiwanie dodatkowych źródeł dochodu a) rozwój mikroprzedsiębiorstw PWGDIA/2 - Tworzenie i poprawa bazy turystycznej, poprawa atrakcyjności oferty a) agroturystyka PWGDIA/3 - Poprawa standardu i jakości życia mieszkańców wsi b) promowanie zdrowego stylu życia PWGDIA/4 - Aktywizacja społeczności wiejskiej a) współpraca z organizacjami pozarządowymi, LGD, KGW	6 2 1 1
Kotlarek Jolanta	EOŚ/2 - Technologia uprawy wybranego gatunku roślin rolniczych w gospodarstwie ekologicznym EOŚ/3 - Technologia uprawy wybranego gatunku roślin ogrodniczych w gospodarstwie ekologicznym EOŚ/5 - Upowszechnienie w gospodarstwie elementów agrotechniki wpływających na podniesienie żyzności gleby poprzez zwiększenie udziału motylkowatych w strukturze zasiewów	3 3 4
Kniazik Wojciech	1/Z - Poprawa efektywności produkcja mleka 3/Z - Efektywna produkcja prosiąt 4/Z - Produkcja tuczników wysokiej jakości	4 3 3
Jadwiga Kicińska	E/3 - Analiza przychodów oraz kosztów działalności produkcyjnej	

	i sprzedażowej gospodarstwa w oparciu o zastosowanie kalkulacji kosztów: a) doradztwo ekonomiczne związane z podnoszeniem efektywności produkcji zwierzęcej/ m.in. w produkcji mleka, żywca wieprzowego i wołowego itp./ b) doradztwo ekonomiczne związane z podnoszeniem efektywności produkcji roślinnej	2 3
--	--	------------

II. Działalność oświatowa (szkolenia, seminaria, kursy, konferencje)

Temat - zadanie	Ilość	Forma	Organizacja /wykład	Okres realizacji	Nazwisko i imię doradcy
PROW 2007-2013	3	Szkolenie	Organizacja/wykład	I i IV kwartał	Tomasz Krzyszczyk
VAT	1	Szkolenie	Organizacja/wykład	I kwartał	
Kalkulacje rolnicze	1	Szkolenie	Organizacja/wykład	I kwartał	
PROW 2007-2013	3	Szkolenie	Organizacja/wykład	I i IV kwartał	Nowicka Urszula
Nowe technologie uprawy warzyw	2	Szkolenie	Organizacja/wykład	I i II kwartał	
Dodatkowe źródła dochodu-mała przedsiębiorczość	1	Szkolenie	Organizacja i wykład	I kwartał	Smit Adela
Dziedzictwo kulturowe-kulinarne-promocja produktów lokalnych, regionalnych i tradycyjnych	1	Szkolenie	Organizacja	II kwartał	
Pozyskiwanie funduszy z PROW	2	Szkolenie	Organizacja i wykład	I kwartał	
Poprawa standardu i jakości życia	1	Szkolenie	Organizacja i wykład	III kwartał	
Nowe technologie w produkcji roślin rolniczych	2	Szkolenie	Organizacja/wykład	I i II kwartał	Nankiewicz Agnieszka
PROW 2007-2013	3	Szkolenie	Organizacja/wykład	I i IV kwartał	
Mała przedsiębiorczość	2	Szkolenie	Organizacja/wykład	I kwartał	Mierzwa Agnieszka
Pozyskiwanie funduszy PROW 2007-2013	3	Szkolenie	Organizacja/wykład	I i IV kwartał	

PROW 2007-2013	3	Szkolenie	Organizacja/wykład	I-II i X-XII	Jolanta Kotlarek
Ekologia	1	Szkolenie	Organizacja/wykład	I kwartał	Jolanta Kotlarek
Ochrona środowiska	1	szkolenie	Organizacja/wykład	I kwartał	Jolanta Kotlarek
Dobrostan zwierząt	2	Szkolenie	Organizacja/wykład	I kwartał	Kniaziuk Wojciech
PROW 2007-2013	3	Szkolenie	Organizacja/wykład	I i IV kwartał	Kniaziuk Wojciech
Szkolenie powiatowe produkcja roślinna	1		Organizacja	I kwartał	Nowicka, Nankiewicz, Kniaziuk, Krzyszcak, Smit, Mierzwa, Kotlarek
Szkolenie powiatowe produkcja zwierzęca	1		Organizacja	II kwartał	Nowicka, Nankiewicz, Kniaziuk, Krzyszcak, Smit, Mierzwa, Kotlarek
Szkolenie powiatowe - przedsiębiorczość	1		Organizacja	IV kwartał	Nowicka, Nankiewicz, Kniaziuk, Krzyszcak, Smit, Mierzwa, Kotlarek

III. Działalność informacyjna, upowszechnieniowa i promocyjno – reklamowa

a. działania o charakterze masowym (m.in. broszury, ulotki, artykuły, wystawy)

Opis zadania	Ilość	Okres realizacji	Nazwisko i imię doradcy
Wystawa dożynkowa	1	IX	Nowicka Urszula
Wystawa dożynkowa	1	VIII	Smit Adela
Wystawa dożynkowa	1	IX	Nankiewicz Agnieszka
Wystawa dożynkowa artykuł	1	IX	Mierzwa Agnieszka
Wystawa dożynkowa Artykuł	1 3	IX	Kotlarek Jolanta
Wystawa dożynkowa Artykuł	1 1	IX	Kniaziuk Wojciech
Artykuł	1	V	Krzyszcak Tomasz

b. harmonogram dyżurów w gminach

Gmina	Dzień tygodnia	Nazwisko i imię doradcy
Głusk	Czwartek I czwartek miesiąca	Nowicka Urszula Agnieszka Mierzwa
Garbów	Czwartek II czwartek miesiąca	Smit Adela Tomasz Krzyszcak
Niemce	Czwartek II czwartek miesiąca	Nankiewicz Agnieszka Adela Smit
Wólka	Wtorek II wtorek miesiąca	Kotlarek Jolanta Agnieszka Mierzwa
Jastków	Wtorek II wtorek miesiąca	Kniaziuk Wojciech Tomasz Krzyszcak
ZDR Lublin	Środa Poniedziałek, Piątek Wtorek, Czwartek	Jadwiga Kicińska Agnieszka Mierzwa Tomasz Krzyszcak

IV. Usługi zewnętrzne (odpłatne) wynikające z Ustawy o jednostkach doradztwa rolniczego

Opis zadania	Ilość planowanych usług	Okres realizacji	Nazwisko i imię doradcy
Organizacja kursów kwalifikacyjnych:			
- chemizacyjnych	7	I kwartał i III kwartał	Krzyszczak, Nowicka, Smit, Nankiewicz, Mierzwa, Kotlarek, Kniaziuk
- ekologicznych	-	-	-
- agroturystycznych	1	V	Smit, Mierzwa
- kombajnistów	-	-	-
- inne /wymienić/	-	-	-
Usługi doradcze w tym:			
• sporządzanie planów przedsięwzięć inwestycyjnych /biznesplany/	wg zapotrzebowania	-	-
• księgi rachunkowości (FADN)	4		Smit
• wypełnianie wniosków:			
- dopłaty bezpośrednie	480	II kwartał	Wszyscy pracownicy
- ułatwienie startu MR	-	wg zapotrzebowania	-
- renty strukturalne	-	wg zapotrzebowania	-
- modernizacja gospodarstw rolnych	-	wg zapotrzebowania	-
- wnioski o płatność z modernizacji	-	wg zapotrzebowania	-
- różnicowanie działalności	-	wg zapotrzebowania	-
- wnioski o płatność z różnicowania	-	wg zapotrzebowania	-
- plany rolnośrodowiskowe	20	II kwartał	Mierzwa, Smit, Kotlarek, Kniaziuk
- wnioski rolno środowiskowe nowe + kontynuacyjne	105	II kwartał	Mierzwa, Smit, Kotlarek, Kniaziuk
- inne wnioski /wymienić/ np. mikroprzedsiębiorstwa	-	wg zapotrzebowania	-

<ul style="list-style-type: none"> plany nawozowe 	-	wg zapotrzebowania	-
<ul style="list-style-type: none"> inne usługi doradcze /wymienić/ 	-	Próby glebowe, wnioski na materiał siewny kwalifikowany, wg zapotrzebowania	-

V. Podnoszenie własnych kwalifikacji zawodowych

Temat kształcenia	Organizator kształcenia	Forma kształcenia	Okres realizacji	Nazwisko i imię uczestnika – doradcy
Uprawnienia na doradcę rolno środowiskowego Kurs botaniczny Kurs ornitologiczny Sposoby obliczania amortyzacji i VAT w rolnictwie Kalkulacje kosztów Nowe technologie upraw warzyw	LODR	Kurs/szkolenie/seminaria	I i IV kwartał	Nowicka Urszula
Szkolenia rolnośrodowiskowe, PROW 2007-2013	LODR	Szkolenie		Smit Adela
Produkcja roślinna, warzywnicza Kurs na doradcę rolno środowiskowego Rolnictwo ekologiczne Kurs botaniczny VAT w rolnictwie, kalkulacje kosztów	LODR	Kurs/szkolenie/seminaria		Nankiewicz Agnieszka
Agroturystyka Ekologiczna produkcja roślinna VAT w rolnictwie	LODR	Kurs/szkolenie		Mierzwa Agnieszka
VAT w rolnictwie Kurs ornitologiczny, botaniczny	LODR	Kurs/ szkolenie wyjazdowe		Kotlarek Jolanta
Kurs do ekspertyz ornitologicznych lub botanicznych		Kurs		Kniaziuk Wojciech
Kurs Rolnośrodowiskowy Szkolenie kalkulacje rolnicze		Szkolenie		Krzyszczak Tomasz

VI. Działania administracyjne na rzecz organów nadzoru lub podmiotów współpracujących:

- Współpraca z Urzędami Gmin, sołectwami.
- Współpraca z AriMR, z ARR, ze Związkiem Hodowców Koni, z Uniwersytetem Przyrodniczym.
- Szacowanie Plonów (GUS).
- Współpraca z Ekogwarancją.
- Przygotowywanie meldunków z przezimowania roślin, ocena ziemniaków, szacunków plonów, monitoring cen na środki produkcji.
- Współpraca z firmami działającymi na rzecz rolnictwa.

11. ZDR W BYCHAWIE

Siedziba ZDR: **ul. Mickiewicza 15, 23-100 Bychawa**

Kierownik ZDR: **Jan Sobieś**

Rejon działania:

gminy: **Bychawa, Strzyżewice, Zakrzew, Wysokie, Krzczonów, Jabłonna**

I. Działalność doradcza

Nazwisko i imię doradcy	Temat zadania upowszechnieniowego	Ilość gospodarstw objętych zadaniem
Maria Jarzyna	1/R – Wdrożenie nowoczesnych, ekonomicznie uzasadnionych i bezpiecznych dla środowiska technologii produkcji roślinnej	4
	2/R – Poprawa produktywności poprzez ograniczenie zakwaszenia gleb	2
	3/R – Racjonalizacja nawożenia w oparciu o analizę zasobności gleby oraz właściwy płodozmian i uprawę poplonów	4
Wiesław Motyka	1/R – Wdrożenie nowoczesnych, ekonomicznie uzasadnionych i bezpiecznych dla środowiska technologii produkcji roślinnej	4
	2/R – Poprawa produktywności poprzez ograniczenie zakwaszenia gleb	2
	3/R – Racjonalizacja nawożenia w oparciu o analizę zasobności gleby oraz właściwy płodozmian i uprawę poplonów	4
Jan Sobieś	1/R – Wdrożenie nowoczesnych, ekonomicznie uzasadnionych i bezpiecznych dla środowiska technologii produkcji roślinnej	1
	2/R – Poprawa produktywności poprzez ograniczenie zakwaszenia gleb	2
	3/R – Racjonalizacja nawożenia w oparciu o analizę zasobności gleby oraz właściwy płodozmian i uprawę poplonów	1
Marcin Tylus	1/Z – Poprawa efektywności produkcji mleka	2
	3/Z – Efektywna produkcja prosiąt	1
	4/Z – Produkcja tuczników wysokiej jakości	1
	6/Z – Poprawa dobrostanu zwierząt zgodnie z wymogami UE	5
	7/Z – Budowa urządzeń do przechowywania odchodów zwierzęcych zgodnie z przepisami ochrony środowiska	1

Cezary Kowalski	E/1 – Wykonanie przez producentów rolnych rachunku ekonomicznego w prowadzonym gospodarstwie rolnym.	1
	E/2 – Wdrożenie i prowadzenie zapisów księgowych pod potrzeby rozliczenie podatku VAT na zasadach ogólnych	1
	E/3 – Analiza przychodów oraz kosztów działalności produkcyjnej i sprzedażowej gospodarstwa w oparciu o zastosowanie kalkulacji kosztów: a) doradztwo ekonomiczne związane z podnoszeniem efektywności produkcji zwierzęcej/ m.in. w produkcji mleka, żywca wieprzowego i wołowego	1
	b) doradztwo ekonomiczne związane z podnoszeniem efektywności produkcji roślinnej / m.in. dla ziół, tytoniu, chmielu, plantacji nasiennych, pszczół, szkółki roślin ozdobnych i owocowych, lnu, konopi, leszczyny itp./	7
Anna Ścibak	PWGDIA/1 – Poprawa dochodowości gospodarstw, pozyskiwanie dodatkowych źródeł dochodu a) rozwój mikroprzedsiębiorstw	1
	PWGDIA/2 – Tworzenie i poprawa bazy turystycznej, poprawa atrakcyjności oferty a) agroturystyka	4
	PWGDIA/3 – Poprawa standardu i jakości życia mieszkańców wsi c) zachowanie dziedzictwa kulturowego i kulinarne	4
	PWGDIA/4 - Aktywizacja społeczności wiejskiej a) współpraca z organizacjami pozarządowymi, LGD, KGW	1
Jarosław Dębski	EOŚ 2/ - Technologia uprawy wybranego gatunku roślin rolniczych w gospodarstwie ekologicznym	2
	EOŚ 3/ - Technologia uprawy wybranego gatunku roślin ogrodniczych w gospodarstwie ekologicznym	3
	EOŚ 5/ - Upowszechnianie w gospodarstwie elementów agrotechniki wpływających na podniesienie żyzności gleby poprzez zwiększenie udziału motylkowatych w strukturze zasiewów	5

II. Działalność oświatowa (szkolenia, seminaria, kursy, konferencje)

Temat – zadanie	Ilość	Forma	Organizacja /wykład	Okres realizacji	Nazwisko i imię doradcy
Uprawa zbóż	5	Szkolenie	Organizacja	Cały rok	M.Jarzyna, W.Motyka, J.Sobieś
Bydła mlecznego	2	Szkolenie	Organizacja	Cały rok	M.Tylus, J.Sobieś
Trzoda chlewna	1	Szkolenie	Organizacja	Cały rok	M.Tylus
Ekologia	1	Szkolenie	Organizacja	Cały rok	J.Dębski
Ochrona środowiska	2	Szkolenie	Organizacja	Cały rok	J.Dębski
PROW	8	Szkolenie	Organizacja	Cały rok	M.Jarzyna, W.Motyka, J.Sobieś, M.Tylus, C.Kowalski
CC	10	Szkolenie	Organizacja	Cały rok	M.Jarzyna, W.Motyka, J.Dębski, M.Tylus, C.Kowalski, A.Ścibak
VAT	1	Szkolenie	Organizacja	Cały rok	C.Kowalski
Agroturystyka	1	Szkolenie	Organizacja	Cały rok	A.Ścibak
Zdrowy styl życia	1	Szkolenie	Organizacja	Cały rok	A.Ścibak

III. Działalność informacyjna, upowszechnieniowa i promocyjno – reklamowa

a. działania o charakterze masowym (m.in. broszury, ulotki, artykuły, wystawy)

Opis zadania	Ilość	Okres realizacji	Nazwisko i imię doradcy
Wystawy- dożynki – gminne, powiatowe	7	VII-IX	Cały rejon

b. harmonogram dyżurów w gminach

Gmina	Dzień tygodnia	Nazwisko i imię doradcy
Bychawa	wtorek	Marcin Tylus
Strzyżewice	czwartek	Jarosław Dębski
Zakrzew	środa	Maria Jarzyna
Wysokie	środa	Wiesław Motyka
Krzczonów	piątek	Anna Ścibak
Jabłonna	czwartek	Cezary Kowalski

IV. Usługi zewnętrzne (odpłatne) wynikające z Ustawy o jednostkach doradztwa rolniczego

Opis zadania	Ilość planowanych usług	Okres realizacji	Nazwisko i imię doradcy
Organizacja kursów kwalifikacyjnych:			
- chemizacyjnych	4	I-III	Anna Ścibak Maria Jarzyna Wiesław Motyka Cezary Kowalski
- ekologicznych	-	-	-
- agroturystycznych	-	-	-
- kombajnistów	-	-	-
- inne /wymienić/	-	-	-
Usługi doradcze w tym:			
• sporządzanie planów przedsięwzięć inwestycyjnych /biznesplany/	-	-	-
• księgi rachunkowości (FADN)	-	-	-
• wypełnianie wniosków:	-	-	-
- dopłaty bezpośrednie	420	III-V	Wszyscy pracownicy
- ułatwienie startu MR	-	-	-
- renty strukturalne	-	-	-
- modernizacja gospodarstw rolnych	-	-	-
- wnioski o płatność z modernizacji	-	-	-
- różnicowanie działalności	-	-	-
- wnioski o płatność z różnicowania	-	-	-
- plany rolnośrodowiskowe	5	III-V	J. Dębski, C. Kowalski
- wnioski rolnośrodowiskowe	25	III-V	J. Dębski, C. Kowalski
- inne wnioski /wymienić/ □ z. mikroprzedsiębiorstwa	5	Cały rok	J. Dębski, C. Kowalski
• plany nawozowe	-	-	-
• inne usługi doradcze /wymienić/	-	-	-

V. Podnoszenie własnych kwalifikacji zawodowych

Temat kształcenia	Organizator kształcenia	Forma kształcenia	Okres realizacji	Nazwisko i imię uczestnika – doradcy
Rachunkowość rolna FADN	LODR w Końskowoli	Szkolenie	Cały rok	Maria Jarzyna, Jarosław Dębski, Wiesław Motyka
Udział w kursach i szkoleniach branżowych	LODR w Końskowoli	Udział w szkoleniach	Cały rok	Wszyscy pracownicy
Udział w kursach i szkoleniach związanych z programami rolnośrodowiskowymi	LODR w Końskowoli	Udział w szkoleniach	Cały rok	Marcin Tylus, Jarosław Dębski, Cezary Kowalski
Szkolenia komputerowe	LODR w Końskowoli	Udział w szkoleniach, kursach	Cały rok	Wszyscy pracownicy
Projektowanie ogrodów	LODR w Końskowoli	Udział w szkoleniach, kursach	Cały rok	Marcin Tylus
Samokształcenie branżowe	ZDR	Samokształcenie	Cały rok	Wszyscy pracownicy

VI. Działania administracyjne na rzecz organów nadzoru lub podmiotów współpracujących:

- Współpraca z samorządami gminnymi, ARIMR, ARR, Stowarzyszeniami, podmiotami pracującymi na rzecz rolnictwa.

12. ZDR W BELŻYCACH

Siedziba ZDR: **ul. Fabryczna 2B, 24-200 Belżyce**

Kierownik ZDR: **Maria Mazurek**

Rejon działania:

gminy: **Belżyce, Borzechów, Konopnica, Niedrzwica Duża, Wojciechów**

I. Działalność doradcza

Nazwisko i imię doradcy	Temat zadania upowszechnieniowego	Ilość gospodarstw objętych zadaniem
Wójcik Anna	1/R – Wdrażanie nowych, ekonomicznie uzasadnionych i bezpiecznych dla środowiska technologii produkcji roślinnej	4
	2/R – Poprawa produktywności poprzez ograniczenie zakwaszania gleb	3
	3/R – Racjonalizacja nawożenia w oparciu o analizę zasobności gleby oraz właściwy płodozmian i uprawę poplonów	3
Dziekanowski Zbigniew	1/Z – Poprawa efektywności produkcji mleka	4
	2/Z – Poprawa żywca wołowego wysokiej jakości	1
	3/Z – Efektywna produkcja prosiąt	1
	4/Z – Produkcja tuczników wysokiej jakości	4
Smoleń-Pyszniak Halina	1/O – Nowoczesny sad ziarnkowy	2
	3/O – Nowoczesna plantacja krzewów jagodowych	6
	6/O – Nowoczesna uprawa warzyw polowych	2
Mazurek Maria	1/O – Nowoczesny sad ziarnkowy	3
	3/O – Nowoczesna plantacja krzewów jagodowych	2
Banaś Arkadiusz	E/1 – Wykorzystanie przez producentów rolnych rachunku ekonomicznego w prowadzonym gospodarstwie rolnym	6
	E/2 – Wdrożenie i prowadzenie zapisów księgowych pod potrzeby rozliczania podatku VAT na zasadach ogólnych	1
	E/3 – Analiza przychodów oraz kosztów działalności produkcyjnej i sprzedażowej gospodarstwa w oparciu o zastosowanie kalkulacji kosztów:	
	a) doradztwo ekonomiczne związane z podnoszeniem efektywności produkcji zwierzęcej/ m.in.	1

	w produkcji mleka, żywca wieprzowego i wołowego itp./ b) doradztwo ekonomiczne związane z podnoszeniem efektywności produkcji roślinnej / m.in. dla ziół, tytoniu, chmielu, plantacji nasiennych, pszczół, szkółki roślin ozdobnych i owocowych, lnu, konopi, leszczyny itp. /	2
Łyjak Iwona	PWGDIA/2 – Tworzenie i poprawa bazy turystycznej, poprawa atrakcyjności oferty a) agroturystyka PWGDIA/3 – Poprawa standardu i jakości życia mieszkańców wsi a) estetyzacja wsi i zagrody wiejskiej PWGDIA/4 – Aktywizacja społeczności wiejskiej b)współpraca z dziećmi i młodzieżą PWGDIA/1 – Poprawa dochodowości gospodarstw, pozyskiwanie dodatkowych źródeł dochodu b) poprawa dochodowości gospodarstw	2 1 1 1

II. Działalność oświatowa (szkolenia, seminaria, kursy, konferencje)

Temat – zadanie	Ilość	Forma	Organizacja /wykład	Okres realizacji	Nazwisko i imię doradcy
Agrotechnika z elementami dobrej praktyki rolniczej przy uprawie zbóż	2	Szkolenie	Organizacja/wykład	I-XII 2010	Wójcik Anna
Nowe odmiany zbóż- charakterystyka i elementy technologii uprawy	1	Szkolenie	Organizacja/wykład	I-XII 2010	
Programy rolnośrodowiskowe	1	Szkolenie	Organizacja/wykład	I-XII 2010	
Zasady wzajemnej zgodności	1	Szkolenie	Organizacja/wykład	I-XII 2010	
Żywienie bydła i choroby metaboliczne	1	Szkolenie	Organizacja/wykład	I-III	Dziekanowski Zbigniew
Żywienie świń	1	Szkolenie	Organizacja/wykład	I-III	
PROW 2007-2013	1	Szkolenie	Organizacja/wykład	I-III	
Zasada wzajemnej zgodności	1	Szkolenie	Organizacja/wykład	I-III	

Programy rolnośrodowiskowe	1	Szkolenie	Organizacja/wykład	I-III	
Nowoczesna uprawa, nawożenie i ochrona sadów	1	Szkolenie	Organizacja/wykład	I-III	Smoleń- Pyszniak Halina
Nowoczesna uprawa, nawożenie i ochrona malin	1	Szkolenie	Organizacja/wykład	I-III	
PROW 2007-2013	1	Szkolenie	Organizacja/wykład	I-III	
Zasada wzajemnej zgodności	1	Szkolenie	Organizacja/wykład	I-III	
Programy rolnośrodowiskowe	1	Szkolenie	Organizacja/wykład	I-III	
VAT w rolnictwie	1	Szkolenie	Organizacja/wykład	I-III	Banaś Arkadiusz
Kalkulacje rolnicze	1	Szkolenie	Organizacja/wykład	I-III	
Zarządzanie gospodarstwem rolnym	1	Szkolenie	Organizacja/wykład	I-III	
PROW 2007-2013	2	Szkolenie	Organizacja/wykład	I-III	
Mała przedsiębiorczość, w tym poszukiwanie alternatywnych lub dodatkowych źródeł dochodu oraz uruchamianie działalności gospodarczej, w tym agroturystyki i turystyki wiejskiej	1	Szkolenie	Organizacja/wykład	III-IV kw. 2009	Łyjak Iwona
Pozyskiwania funduszy z PROW na lata 2007-2013 - Działanie „Różnicowanie w kierunku działalności nierolniczej	1	Szkolenie	Organizacja/wykład	III-IV kw. 2009	
Szkolenia powiatowe: Szkolenie z produkcji roślinnej	1	Szkolenie	Organizacja/wykład	Cały rok	Wójcik Anna
Szkolenie z produkcji zwierzęcej	1	Szkolenie	Organizacja/wykład	Cały rok	Dziekanowski Zbigniew
Szkolenie z produkcji ogrodniczej	1	Szkolenie	Organizacja/wykład	Cały rok	Smoleń Halina

III. Działalność informacyjna, upowszechnieniowa i promocyjno – reklamowa

a. działania o charakterze masowym (m.in. broszury, ulotki, artykuły, wystawy)

Opis zadania	Ilość	Okres realizacji	Nazwisko i imię doradcy
Prenumerata gazety „AR Rynek”	25	X-XI 2010	Wójcik Anna
Organizowanie wystawy dożynkowej	1	VIII-IX 2010	
Artykuł do gazety	1	Cały rok	
Prenumerata gazety „AR Rynek”	25	X-XI 2010	Dziekanowski Zbigniew
Organizowanie wystawy dożynkowej	1	VIII-IX 2010	
Artykuł do gazety	1	Cały rok	
Prenumerata gazety „AR Rynek”	25	X-XI 2010	Smoleń-Pyszniak Halina
Organizowanie wystawy dożynkowej	2	VIII-IX 2010	
Artykuł do gazety	3	Cały rok	
Organizowanie wystawy-dożynki powiatowe	1	VIII-IX 2010	Mazurek Maria
Prenumerata gazety „AR Rynek”	25	X-XI 2010	Banaś Arkadiusz
Organizowanie wystawy dożynkowej	1	VIII-IX 2010	
Artykuł do gazety	1	Cały rok	
Prenumerata gazety „AR Rynek”	25	X-XI 2010	Łyjak Iwona
Artykuł do gazety	1	III-IV kw.2010	

b. harmonogram dyżurów w gminach

Gmina	Dzień tygodnia	Nazwisko i imię doradcy
Bełżyce (dyżur w ZDR)	wtorek	Wójcik Anna
Borzechów	wtorek	Dziekanowski Zbigniew
Niedzwica Duża	poniedziałek	Smoleń-Pyszniak Halina
Konopnica	czwartek	Mazurek Maria
Wojciechów	wtorek	Banaś Arkadiusz
Niedzwica Duża Wojciechów Borzechów Konopnica Bełżyce (dyżur w ZDR)	I poniedziałek m-ca II wtorek m-ca III wtorek m-ca IV czwartek m-ca piątek	Łyjak Iwona

IV. Usługi zewnętrzne (odpłatne) wynikające z Ustawy o jednostkach doradztwa rolniczego

Opis zadania	Ilość planowanych usług	Okres realizacji	Nazwisko i imię doradcy
Organizacja kursów kwalifikacyjnych:			
- chemizacyjnych	3	Cały rok	Wójcik Anna, Banaś Arkadiusz, Dziekanowski Zbigniew
- ekologicznych	-	-	-
- agroturystycznych	-	-	-
- kombajnistów	-	-	-
- inne /wymienić/	-	-	-
Usługi doradcze w tym:			
<ul style="list-style-type: none"> • sporządzanie planów przedsięwzięć inwestycyjnych /biznesplany/ 	-	-	-
<ul style="list-style-type: none"> • księgi rachunkowości (FADN) 	23	Cały rok	Banaś Arkadiusz, Halina Smoleń- Pyszniak, Mazurek Maria
<ul style="list-style-type: none"> • wypełnianie wniosków: 			
- dopłaty bezpośrednie	300	III-V	Wszyscy pracownicy
- ułatwienie startu MR	4	Cały rok	Wójcik Anna, Dziekanowski Zbigniew, Halina Smoleń- Pyszniak, Mazurek Maria
- renty strukturalne	3	Cały rok	Wójcik Anna, Banaś Arkadiusz, Mazurek Maria
- modernizacja gospodarstw rolnych	6	Cały rok	Wójcik Anna, Banaś Arkadiusz, Dziekanowski Zbigniew, Halina Smoleń- Pyszniak, Mazurek Maria
- wnioski o płatność z modernizacji	6	Cały rok	Wójcik Anna, Banaś Arkadiusz, Dziekanowski Zbigniew, Halina Smoleń- Pyszniak, Mazurek Maria

- różnicowanie działalności	3	Cały rok	Banaś Arkadiusz, Halina Smoleń- Pyszniak, Dziekanowski Zbigniew
- wnioski o płatność z różnicowania	3	Cały rok	Banaś Arkadiusz, Halina Smoleń- Pyszniak, Dziekanowski Zbigniew
- plany rolnośrodowiskowe	9	III-V	Wójcik Anna, Halina Smoleń- Pyszniak, Dziekanowski Zbigniew, Mazurek Maria
- wnioski rolnośrodowiskowe	27	III-V	Wójcik Anna, Halina Smoleń- Pyszniak, Dziekanowski Zbigniew, Mazurek Maria
• plany nawozowe	-	-	-
• inne usługi doradcze /wymienić/	-	-	-

V. Podnoszenie własnych kwalifikacji zawodowych

Temat kształcenia	Organizator kształcenia	Forma kształcenia	Okres realizacji	Nazwisko i imię uczestnika - doradcy
Rośliny genetycznie modyfikowane	LODR Końskowola	Wykład/seminarium	Cały rok	Wójcik Anna
Aspekty nowoczesnych technologii w uprawach roślin	LODR Końskowola	Wykład/seminarium	Cały rok	
Organizacja rozrodu oraz bazy paszowej w gospodarstwie trzodziarskim	LODR Końskowola	Wykład/seminarium	Cały rok	Dziekanowski Zbigniew
Organizacja rozrodu oraz bazy paszowej w gospodarstwie produkującym mleko oraz żywiec wołowy	LODR Końskowola	Wykład/seminarium	Cały rok	
PROW 2007-2013	LODR Końskowola; ARiMR	Wykład/seminarium	Cały rok	

Programy rolnośrodowiskowe-zmiany	LODR Końskowola; ARiMR	Wykład/seminarium	Cały rok	
Zasada wzajemnej zgodności	LODR Końskowola; ARiMR	Wykład/seminarium	Cały rok	
Nowoczesna ochrona sadów i krzewów owocowych	LODR Końskowola	Wykład/seminarium	Cały rok	Smoleń- Pyszniak Halina
Nowoczesna uprawa warzyw	LODR Końskowola	Wykład/seminarium	Cały rok	
PROW 2007-2014	LODR Końskowola; ARiMR	Wykład/seminarium	Cały rok	
Programy rolnośrodowiskowe-zmiany	LODR Końskowola; ARiMR	Wykład/seminarium	Cały rok	
Zasada wzajemnej zgodności	LODR Końskowola; ARiMR	Wykład/seminarium	Cały rok	
Seminaria z zakresu produkcji sadowniczej	LODR Końskowola; ISiK Skierniewice; UP Lublin	Szkolenia, seminaria	Cały rok	Mazurek Maria
Seminaria z zakresu produkcji warzywniczej	LODR; IW Skierniewice; UP Lublin	Szkolenia, seminaria	Cały rok	
Programy rolnośrodowiskowe Cross compliance	LODR; ARiMR LODR; ARiMR; CDR Radom	Szkolenia, seminaria Szkolenia, seminaria	Cały rok Cały rok	
PROW 2007-2014	LODR; ARiMR; CDR Radom	Szkolenia, seminaria	Cały rok	
Kurs dla doradców rolnośrodowiskowych	LODR Końskowola	Kurs	Cały rok	Banaś Arkadiusz
Szkolenie z zakresu przedsiębiorczości	LODR Końskowola	Szkolenia, seminaria	III-IV kw. 2010	Iwona Łyjak
Szkolenie z zakresu pozyskiwania środków unijnych	LODR Końskowola	Szkolenia, seminaria	III-IV kw. 2010	

VI. Działania administracyjne na rzecz organów nadzoru lub podmiotów współpracujących:

- Współpraca z UG, z sołectwami oraz z samorządami gmin: Bełżyce, Borzechów, Konopnica, Niedzwica Duża, Wojciechów.
- Współpraca z firmami działającymi na terenie gmin.
- Współpraca z grupami producenckimi i Zrzeszeniami Stowarzyszeniami działającymi na terenie powiatu.
- Współpraca z ARiMR oraz ARR.
- Współpraca ze Starostwem Powiatowym.

13. ZDR W ŁĘCZNEJ

Siedziba ZDR: **ul. Jana Pawła II 95, 21-010 Łęczna**

Kierownik ZDR: **Krzysztof Gajewski**

Rejon działania:

gminy: **Cyców, Ludwin, Łęczna, Milejów, Puchaczów, Spiczyn**

I. Działalność doradcza

Nazwisko i imię doradcy	Temat zadania upowszechnieniowego	Ilość gospodarstw objętych zadaniem
Dudek Antoni	1/R - Wdrażanie nowoczesnych, ekonomicznie uzasadnionych i bezpiecznych dla środowiska technologii produkcji roślinnej	7
	3/R - Racjonalizacja nawożenia w oparciu o analizę zasobności gleby oraz właściwy płodozmian i uprawę poplonów	1
	4/R - Uprawa i wykorzystanie roślin na cele energetyczne	2
Gajewski Krzysztof	6/Z - Poprawa dobrostanu zwierząt zgodnie z wymogami UE	5
Gębka Anita	E/1 - Wykorzystanie przez producentów rolnych rachunku ekonomicznego w prowadzonym gospodarstwie rolnym	5
	E/3 - Analiza przychodów oraz kosztów działalności produkcyjnej i sprzedażowej gospodarstwa w oparciu o zastosowanie kalkulacji kosztów: b) doradztwo ekonomiczne związane z podnoszeniem efektywności produkcji roślinnej / m.in. dla ziół, tytoniu, chmielu, plantacji nasiennych, pszczoł, szkółki roślin ozdobnych i owocowych, lnu, konopi, leszczyny itp./	5
Janociński Grzegorz	1/O - Nowoczesny sad ziarnkowy	2
	6/O - Nowoczesna uprawa warzyw polowych	6
	8/O - Towarowa uprawa leszczyny wielkoowocowej	2
Klimek Anna	PWGDIA/1 - Poprawa dochodowości gospodarstw, pozyskiwanie dodatkowych źródeł dochodu b) poprawa dochodowości gospodarstw rolnych	2
	PWGDIA/2 - Tworzenie i poprawa bazy turystycznej, poprawa atrakcyjności oferty	

	a) agroturystyka PWGDIA/3 - Poprawa standardu i jakości życia mieszkańców wsi	3
	c) zachowanie dziedzictwa kulturowego i kulinarnego PWGDIA/4 - Aktywizacja społeczności wiejskiej	2
	a) współpraca z organizacjami pozarządowymi, LGD, KGW	3
Maik Tomasz	EOŚ 1/ - Poprawa dochodowości gospodarstw rolnych poprzez zmianę systemu produkcji z konwencjonalnej na metody ekologiczne	3
	EOŚ 2/ - Technologia uprawy wybranego gatunku roślin rolniczych w gospodarstwie ekologicznym	2
	EOŚ 5/ - Upowszechnianie w gospodarstwie elementów agrotechniki wpływających na podniesienie żyzności gleby poprzez zwiększenie udziału motylkowatych w strukturze zasiewów	5
Urban Bożena	1/Z - Poprawa efektywności produkcji mleka	2
	2/Z - Produkcja żywca wołowego wysokiej jakości	1
	3/Z - Efektywna produkcja prosiąt	1
	6/Z - Poprawa dobrostanu zwierząt zgodnie z wymogami UE	6
Wrońska Elżbieta	PWGDIA/2 - Tworzenie i poprawa bazy turystycznej, poprawa atrakcyjności oferty	
	a) agroturystyka PWGDIA/3 - Poprawa standardu i jakości życia mieszkańców wsi	4
	a) estetyzacja wsi i zagrody wiejskiej	1
	c) zachowanie dziedzictwa kulturowego i kulinarnego PWGDIA/4 - Aktywizacja społeczności wiejskiej	2
	a) współpraca z organizacjami pozarządowymi, LGD, KGW	3

II. Działalność oświatowa (szkolenia, seminaria, kursy, konferencje)

Temat - zadanie	Ilość	Forma	Organizacja /wykład	Okres realizacji	Nazwisko i imię doradcy
Rola i znaczenie wapnowania gleb	2	Szkolenie	Organizacja/wykład	I-IV kw.	Dudek Antoni
Nowe tendencje w uprawie zbóż	1	Szkolenie	Organizacja	IV kw.	

Nowe tendencje w uprawie rzepaku	1	Szkolenie	Organizacja/wykład	I-IV kw.	
Nowoczesne technologie uprawy zbóż	1	Szkolenie	Organizacja/wykład	II kw.	
Podatek VAT w gospodarstwach rolnych, rozliczanie na zasadach ogólnych	1	Szkolenie	Organizacja	I-IV kw.	
Kredyty preferencyjne dla rolników	1	Szkolenie	Organizacja/wykład	I-IV kw.	Gębka Anita
Zarządzanie gospodarstwem rolnym	1	Szkolenie	Organizacja	I-IV kw.	
PROW 2007-2013	2	Szkolenie	Organizacja/wykład	I-IV kw.	
Nowe tendencje w uprawie warzyw polowych – ochrona przed chorobami i szkodnikami	3	Szkolenie	Organizacja/wykład	I-IV kw.	
Aktualna ochrona przed chorobami i szkodnikami w sadach	1	Szkolenie	Organizacja	II-IV kw.	Janociński Grzegorz
Zabiegi pielęgnacyjne oraz ochrona przed chorobami i szkodnikami na plantacjach leszczyny wielkoowocowej	1	Szkolenie	Organizacja/wykład	I-IV kw.	
Pozyskiwanie funduszy z Programu Rozwoju Obszarów Wiejskich na lata 2007-2013	2	Szkolenie	Organizacja/wykład	I-IV kw.	
Aktywizacja społeczności wiejskich do podejmowania wspólnych przedsięwzięć na rzecz poprawy warunków i jakości życia na obszarach wiejskich, możliwości pozyskiwania funduszy	2	Szkolenie	Organizacja/wykład	I-IV kw.	Klimek Anna
Dziedzictwo kulturowe i kulinarne, w tym promocja produktów	1	Szkolenie	Organizacja/wykład	I-IV kw.	

lokalnych, regionalnych i tradycyjnych					
Gospodarowanie metodami ekologicznymi	1	Szkolenie	Organizacja	I-IV kw.	Maik Tomasz
Program rolnośrodowiskowy	3	Szkolenie	Organizacja/wykład	I-IV kw.	
Wpływ ekstensywnej gospodarki łąkowo - pastwiskowej na zachowanie cennych siedlisk przyrodniczych oraz poprawę dochodowości rolnika	1	Szkolenie	Organizacja	I-IV kw.	
Dobrostan zwierząt zgodnie z wymogami UE	2	Szkolenie	Organizacja/wykład	I-IV kw.	Urban Bożena
Efektywna produkcja prosiąt. Choroby i zagrożenia w produkcji trzody chlewnej	1	Szkolenie	Organizacja/wykład	I-IV kw.	
Żywienie krów mlecznych i poprawa efektywności produkcji mleka	1	Szkolenie	Organizacja	I-IV kw.	
Bydło mięsne – rasy, hodowla, systemy utrzymania	1	Szkolenie	Organizacja/wykład	I-IV kw.	
Dziedzictwo kulturowe i kulinarne, w tym promocja produktów lokalnych, regionalnych i tradycyjnych	2	Szkolenie	Organizacja/wykład	I-IV kw.	Wrońska Elżbieta
Pozyskiwanie funduszy z PROW	1	Szkolenie	Organizacja/wykład	I-IV kw.	
Aktywizacji społeczności wiejskiej do podejmowania wspólnych przedsięwzięć na rzecz poprawy warunków i jakości życia na obszarach wiejskich, możliwości pozyskiwania funduszy	2	Szkolenie	Organizacja/wykład	I-IV kw.	

III. Działalność informacyjna, upowszechnieniowa i promocyjno – reklamowa

a. działania o charakterze masowym (m.in. broszury, ulotki, artykuły, wystawy)

Opis zadania	Ilość	Okres realizacji	Nazwisko i imię doradcy
Udział w organizacji wystawy produktów rolnych na dożynkach gminnych i powiatowych	3	III kw.	Dudek Antoni Gajewski Krzysztof Gębka Anita Janociński Grzegorz Klimek Anna Maik Tomasz Urban Bożena Wrońska Elżbieta
Prenumerata gazety Lubelskie Aktualności Rolnicze	25 25 25 25 25 25 25	IV kw.	Dudek Antoni Gębka Anita Janociński Grzegorz Klimek Anna Maik Tomasz Urban Bożena Wrońska Elżbieta
Babska Niedziela /festyn rodzinny/ - konkurs potraw tradycyjnych	1 1 1 1 1 1 1	VI -2010	Dudek Antoni Gajewski Krzysztof Gębka Anita Janociński Grzegorz Klimek Anna Maik Tomasz Urban Bożena Wrońska Elżbieta
Święto Jesieni w Kazimierzu Dolnym	1 1 1 1	IX -2010	Gębka Anita Klimek Anna Urban Bożena Wrońska Elżbieta
Konkurs potraw tradycyjnych – Tłusty Czwartek	1 1	I-II kw.	Wrońska Elżbieta Klimek Anna
Konkurs /Bezpieczna i piękna gmina-posesja/	1	I-IV kw.	Wrońska Elżbieta

b. harmonogram dyżurów w gminach

Gmina	Dzień tygodnia	Nazwisko i imię doradcy
Cyców	Wtorek	Dudek Antoni
Ludwin	Poniedziałek	Janociński Grzegorz
Łączna /biuro ZDR/	Wtorek	Wrońska Elżbieta
Milejów	Wtorek	Maik Tomasz
Puchaczów	Wtorek	Urban Bożena
Spiczyn	Wtorek	Klimek Anna
Łączna /biuro ZDR/	Poniedziałek	Gębka Anita

IV. Usługi zewnętrzne (odpłatne) wynikające z Ustawy o jednostkach doradztwa rolniczego

Opis zadania	Ilość planowanych usług	Okres realizacji	Nazwisko i imię doradcy
Organizacja kursów kwalifikacyjnych:			
- chemizacyjnych	1	I kw.	E. Wrońska
- ekologicznych	-	-	-
- agroturystycznych	-	-	-
- kombajnistów	-	-	-
- inne /wymienić/	-	-	-
Usługi doradcze w tym:			
• sporządzanie planów przedsięwzięć inwestycyjnych /biznesplany/	2	Cały rok	A. Gębka
• księgi rachunkowości (FADN)	20	Cały rok	A. Dudek, A. Gębka, B. Urban
• wypełnianie wniosków:			
- dopłaty bezpośrednie	640	III-V	A. Dudek, A. Gębka, G. Janociński, A. Klimek, T. Maik, B. Urban, E. Wrońska
- ułatwienie startu MR	5	Cały rok	A. Dudek, G. Janociński, T. Maik, B. Urban, E. Wrońska
- renty strukturalne	5	Cały rok	A. Dudek, G. Janociński, T. Maik, B. Urban, E. Wrońska
- modernizacja gospodarstw rolnych	5	Cały rok	A. Dudek, A. Gębka, G. Janociński, T. Maik, B. Urban
- wnioski o płatność z modernizacji	4	Cały rok	A. Gębka, G. Janociński, E. Wrońska
- różnicowanie działalności	2	Cały rok	A. Klimek, E. Wrońska
- wnioski o płatność z różnicowania	-	-	-
- plany rolnośrodowiskowe	25	Cały rok	A. Gębka, G. Janociński, A. Klimek, T. Maik
- wnioski rolnośrodowiskowe	85	Cały rok	A. Gębka

			G. Janociński, A. Klimek, T. Maik
- inne wnioski /wymienić/ np. mikroprzedsiębiorstwa	-	-	-
• plany nawozowe	-	-	-
• inne usługi doradcze /wymienić/	-	-	-

V. Podnoszenie własnych kwalifikacji zawodowych

Temat kształcenia	Organizator kształcenia	Forma kształcenia	Okres realizacji	Nazwisko i imię uczestnika – doradcy
Uczestnictwo w szkoleniach specjalistycznych i wyjazdach szkoleniowych	LODR w Końskowoli CDR Brwinów CDR Radom AriMR	Szkolenie oraz szkolenie praktyczne	I-IV kw.	Dudek Antoni, Gębka Anita, Janociński Grzegorz, Klimek Anna, Maik Tomasz, Urban Bożena, Wrońska Elżbieta

VI. Działania administracyjne na rzecz organów nadzoru lub podmiotów współpracujących:

- Prowadzenie dokumentacji biurowej, dokumentacji gospodarstw współpracujących.
- Sprawozdawczość miesięczna, roczna, meldunki, ankietyzacja, archiwizacja.
- Dyżury w Urzędach Gmin i ZDR.
- Przygotowywanie planów pracy, harmonogramów, programów szkoleń i materiałów na szkolenia, notatek z lustracji gospodarstw itp.
- Współpraca z samorządami powiatu Łęczyńskiego: Starostwem Powiatowym w Łęcznej i Urzędami Gmin oraz sołtysami.
- Współpraca z bankami- teren powiatu Łęczyńskiego.
- Współpraca ze Szkołami Rolniczymi- teren powiatu Łęczyńskiego.
- Współpraca z organizacjami pozarządowymi, LGD, KGW, Ośrodkami Kultury.
- Monitoring skupu:
 - owoców i warzyw
 - zbóż
 - żywca wieprzowego i wołowego
 - targ Łęczna
- Monitoring występowania szkodników.
- Zbieranie informacji do gazety Aktualności Rolnicze-Rynek(nawozy, środki ochrony roślin, materiały budowlane, usługi).
- Lustracja gospodarstw pod potrzeby kredytowe.
- Przygotowanie szacunków plonów, oceny przezimowania, stanu upraw, zaawansowania prac polowych, ankiet agrotechnicznych.
- Udział w komisjach szacujących szkody.
- Współpraca z ARiMR.
- Współpraca ze Stowarzyszeniem Kobiet Powiatu Łęczyńskiego.
- Sporządzanie kalkulacji kosztów.

14. ZDR W OPOLU LUBELSKIM

Siedziba ZDR: ul. Fabryczna 23, 24-300 Opole Lubelskie

Kierownik ZDR: Zbigniew Szafran

Rejon działania:

gminy: Chodel, Józefów nad Wisłą, Karczmiska, Łaziska, Opole Lubelskie, Poniatowa, Wilków

I. Działalność doradcza

Nazwisko i imię doradcy	Temat zadania upowszechnieniowego	Ilość gospodarstw objętych zadaniem
Suchowolak Paweł	1/Z – Poprawa efektywności produkcji mleka	3
	3/Z – Efektywna produkcja prosiąt	3
	4/Z – Produkcja tuczników wysokiej jakości	4
Galuba Jan	2/O – Nowoczesny sad pestkowy (wiśnie)	2
	3/O – Nowoczesna plantacja krzewów jagodowych	6
	4/O – Nowoczesna uprawa truskawek w gruncie	1
	6/O – Nowoczesna uprawa warzyw polowych	1
Pinkiewicz Aldona	1/O – Nowoczesny sad ziarnkowy	4
	2/O – Nowoczesny sad pestkowy	4
	3/O – Nowoczesna plantacja krzewów jagodowych	2
Szafran Zbigniew	3/O – Nowoczesna plantacja krzewów jagodowych	4
	1/R – Wdrażanie nowoczesnych, ekonomicznie uzasadnionych i bezpiecznych dla środowiska technologii produkcji roślinnej	1
Drozdowska Teresa	1/R – Wdrażanie nowoczesnych, ekonomicznie uzasadnionych i bezpiecznych dla środowiska technologii produkcji roślinnej	4
	2/R – Poprawa produktywności poprzez ograniczenie zakwaszenia gleb	2
	3/R – Racjonalizacja nawożenia w oparciu o analizę zasobności gleby oraz właściwy płodozmian i uprawę poplonów.	4
Molesta Ewelina	EOŚ 1/ - Poprawa dochodowości gospodarstw rolnych poprzez zmianę systemu produkcji z konwencjonalnej na metody ekologiczne	2
	EOŚ 3/ - Technologia uprawy wybranego gatunku roślin ogrodniczych w gospodarstwie ekologicznym	2
	EOŚ 5/ - Upowszechnianie w gospodarstwie elementów agrotechniki wpływających na podniesienie żyzności gleby poprzez zwiększenie udziału motylkowych w strukturze zasiewów	2
	EOŚ 6/ - Poprawa stanu sanitarnego gospodarstwa wiejskiego	4
Kasperska Anna	PWGDIA/1 – Poprawa dochodowości gospodarstw pozyskiwanie dodatkowych źródeł dochodu	1
	b) poprawa dochodowości gospodarstw rolnych PWGDIA/2 – Tworzenie i poprawa bazy	

	turystycznej, poprawa atrakcyjności oferty a) agroturystyka PWGDIA/3 – Poprawa standardu i jakości życia mieszkańców wsi c) zachowanie dziedzictwa kulturowego i kulinarnego PWGDIA/4 – Aktywizacja społeczności wiejskiej a) współpraca z organizacjami pozarządowymi, LGD, KGW	3 3 3
Krzyżanowska Zofia	E/1 – Wykorzystanie przez producentów rolnych rachunku ekonomicznego w prowadzonym gospodarstwie rolnym E/2 – Wdrożenie i prowadzenie zapisów księgowych pod potrzeby podatku VAT na zasadach ogólnych E/3 – Analiza przychodów oraz kosztów działalności produkcyjnej i sprzedażowej gospodarstwa w oparciu o zastosowanie kalkulacji kosztów: b) doradztwo ekonomiczne związane z podnoszeniem efektywności produkcji roślinnej	4 1 5

II. Działalność oświatowa (szkolenia, seminaria, kursy, konferencje)

Temat – zadanie	Ilość	Forma	Organizacja/wykład	Okres realizacji	Nazwisko i imię doradcy
Problemy w ochronie roślin sadowniczych w sezonie wegetacyjnym 2009 r. - Zalecenia na 2010 r. - Zasada Wzajemnej Zgodności	1	Szkolenie powiatowe – inauguracja szkolenia rolniczego w pow. Opolskim	Organizacja/wykład	I połowa stycznia	Szafran Zbigniew
Bieżące zalecenia dotyczące ochrony sadów i jagodników przed chorobami i szkodnikami. - Zasada Wzajemnej Zgodności	1	Szkolenie branżowe – powiatowe (związane ze Świętem Sadów w Józefowie nad Wisłą)	Organizacja/wykład	I połowa maja	
Żywienie trzody chlewnej	1	Szkolenie branżowe-powiatowe	Organizacja	luty / marzec	Paweł Suchowolak
Uprawa i ochrona krzewów jagodowych z szczególnym uwzględnieniem malin	5	Szkolenie wiejskie	Organizacja + wykład	styczeń – luty	Galuba Jan
Problemy w ochronie roślin sadowniczych w sezonie wegetacyjnym 2009 r. Zalecenia na 2010 r.	1	Szkolenie – Gminne Dni Doradztwa Rolniczego	Organizacja	luty	Drozdowska Teresa

Uprawa i ochrona krzewów jagodowych ze szczególnym uwzględnieniem malin	1	Szkolenie – Gminne Dni Doradztwa Rolniczego	Organizacja	luty	
Uprawa i ochrona krzewów jagodowych ze szczególnym uwzględnieniem malin	1	Szkolenie wiejskie	Organizacja	luty	
Ochrona zbóż przed chorobami, szkodnikami i chwastami	1	Szkolenie wiejskie	Organizacja / wykład	luty	
Ochrona ziemniaków przed chorobami, szkodnikami i chwastami	1	Szkolenie wiejskie	Organizacja / wykład	marzec	
Problemy w ochronie roślin sadowniczych w sezonie wegetacyjnym 2009 r. Zalecenia na 2010 r. Ochrona i pielęgnacja krzewów jagodowych ze szczególnym uwzględnieniem malin	1	Szkolenie – Gminne Dni Doradztwa Rolniczego	Organizacja	styczeń /luty	
Zasada Wzajemnej Zgodności	1	Szkolenie – Gminne Dni Doradztwa Rolniczego	Organizacja / wykład	styczeń /luty	Suchowolak Paweł
Dobrostan zwierząt	1	Szkolenie gminne	Organizacja / wykład	luty	
PROW 2007-2013	1	Szkolenie wiejskie	Organizacja / wykład	luty	
Programy rolnośrodowiskowe. Problemy w zwalczaniu chorób i szkodników w sadach i jagodnikach	1	Szkolenie – Gminne Dni Doradztwa Rolniczego	Organizacja / wykład	luty	Pinkiewicz Aldona
Zasady cięcia zimowego drzew Ziarnkowych	1	Szkolenie – Gminne Dni Doradztwa	Organizacja	luty	

		Rolniczego – szkolenie praktyczne			
Bieżące informacje dotyczące PROW 2007-2013	1	Szkolenie wiejskie	Organizacja / wykład	marzec	
Bieżące zalecenia dotyczące ochrony maliny letniej i jesiennej	1	Szkolenie praktyczne	Organizacja	maj	
Zasady letniego cięcia drzew ziarnkowych	1	Szkolenie praktyczne	Organizacja	lipiec	
Ekologiczne metody produkcji	1	Szkolenie gminne	Organizacja	styczeń	
Wymogi dotyczące poszczególnych pakietów w Programie Rolnośrodowiskowym	3	Szkolenie wiejskie	Organizacja / wykład	styczeń – luty	Molesta Ewelina
PROW 2007-2013	1	Szkolenie wiejskie	Organizacja	luty	
Pozyskiwanie funduszy z PROW 2007-2013	2	Szkolenie gminne	Organizacja/wykład	styczeń 1.	
Lider aktywizacja	1	Szkolenie gminne	Organizacja	Luty 1.	Kasperska Anna
Dziedzictwo kulturowe i kulinarne, w tym promocja produktów lokalnych, regionalnych i tradycyjnych	2	Szkolenie gminne, warsztaty szkoleniowe	Organizacja/ wykład	Luty styczeń-czerwiec	
PROW 2007-2013	2	Szkolenie gminne,	Organizacja/wykład	styczeń	
Rozliczanie podatku VAT na zasadach ogólnych	1	wiejskie szkolenie	Organizacja	luty	Krzyżanowska Zofia
Zasada Wzajemnej Zgodności	1	wiejskie szkolenie	Organizacja / wykład	luty	
Rachunkowość w gospodarstwie rolnym	1	wiejskie szkolenie gminne	Organizacja	marzec	

III. Działalność informacyjna, upowszechnieniowa i promocyjno – reklamowa

a. działania o charakterze masowym(m.in. broszury, ulotki, artykuły, wystawy)

Opis zadania	Ilość planowanych usług	Okres realizacji	Nazwisko i imię doradcy
Rozprowadzanie broszur dla rolników (zgodnie z zapotrzebowaniem)	według potrzeb	cały rok	Wszyscy pracownicy
Rozprowadzanie ulotek dotyczących funduszy strukturalnych	według potrzeb	cały rok	Wszyscy pracownicy
Wywieszanie informacji dla rolników na tablicach informacyjnych w gminie oraz na terenie działania ZDR	według potrzeb	cały rok	Wszyscy pracownicy
Artykuły do lokalnych wydawnictw	według potrzeb	cały rok	Szafran Zbigniew
●organizacja wystaw: w tym:		-	-
Organizacja wystawców na forum przedsiębiorczości w Lublinie	1	kwiecień	Kasperska Anna
Organizacja wystawców na „Święto Wiosny” w Kazimierzu Dolnym	1	maj	Kasperska Anna
Organizacja wystawców na DOD w Końskowoli	1	czerwiec	Kasperska Anna
Organizacja wystawców na „Święto Jesieni” w Kazimierzu Dolnym	1	wrzesień	Kasperska Anna
Wystawy rolnicze w tym dożynkowe	według potrzeb	maj- wrzesień	doradcy ZDR

b. harmonogram dyżurów w gminach

Gmina	Dzień tygodnia	Nazwisko i imię doradcy
Chodel	Wtorek godz. 7. ⁰⁰ – 15. ⁰⁰	Suchowolak Paweł
Józefów nad Wisłą	Czwartek godz. 7. ⁰⁰ – 15. ⁰⁰	Drozdowska Teresa
Karczmiska	Poniedziałek godz.7. ⁰⁰ – 15. ⁰⁰	Molesta Ewelina
Łaziska	Czwartek godz. 7. ³⁰ – 15. ³⁰	Kasperska Anna
Opole Lubelskie – biuro ZDR	Poniedziałek – Piątek godz. 7. ⁰⁰ – 15. ⁰⁰	doradcy ZDR
Poniatowa – Urząd Miejski	Wtorek godz. 8. ⁰⁰ – 16. ⁰⁰	Galuba Jan
Wilków – Urząd Gminy	Czwartek godz.7.15 – 15.15	Pinkiewicz Aldona

IV. Usługi zewnętrzne (odpłatne) wynikające z Ustawy o jednostkach doradztwa rolniczego

Opis zadania	Ilość planowanych usług	Okres realizacji	Nazwisko i imię doradcy
Organizacja kursów kwalifikacyjnych:			
- chemizacyjnych	7	cały rok	Drozdowska Teresa, Galuba Jan, Krzyżanowska Zofia, Molesta Ewelina, Pinkiewicz Aldona, Suchowolak Paweł
- ekologicznych	-	-	-
- agroturystycznych	-	-	-
- kombajnistów	-	-	-
- inne /wymienić/	-	-	-
Usługi doradcze w tym:			
• sporządzanie planów przedsięwzięć inwestycyjnych /biznesplany/	2	cały rok	Krzyżanowska Zofia
• księgi rachunkowości (FADN)	31	cały rok	Drozdowska Teresa, Galuba Jan, Krzyżanowska Zofia, Pinkiewicz Aldona
• wypełnianie wniosków:			
- dopłaty bezpośrednie	425	III-V	Wszyscy pracownicy
- ułatwienie startu MR	2	cały rok	Kasperska Anna, Krzyżanowska Zofia
- renty strukturalne	1	cały rok	Kasperska Anna
- modernizacja gospodarstw rolnych	12	cały rok	Galuba Jan, Kasperska Anna, Krzyżanowska Zofia, Molesta Ewelina, Pinkiewicz Aldona, Szafran Zbigniew
- wnioski o płatność z modernizacji	10	cały rok	Galuba Jan, Kasperska Anna, Krzyżanowska Zofia, Pinkiewicz Aldona
- różnicowanie działalności	2	cały rok	Kasperska Anna
- wnioski o płatność z różnicowania	2	cały rok	Kasperska Anna
- plany rolnośrodowiskowe	3	III-V	Kasperska Anna, Pinkiewicz Aldona
- wnioski rolnośrodowiskowe	48	III-V	Kasperska Anna, Molesta Ewelina, Pinkiewicz Aldona

- inne wnioski /wymienić/ np. mikroprzedsiębiorstwa	-	-	-
• plany nawozowe	-	-	-
• inne usługi doradcze (próby glebowe)	33	marzec-listopad	Drozdowska Teresa, Galuba Jan, Pinkiewicz Aldona, Szafran Zbigniew

V. Podnoszenie własnych kwalifikacji zawodowych

Temat kształcenia	Organizator kształcenia	Forma kształcenia	Okres realizacji	Nazwisko i imię uczestnika - doradcy
Udział w kursach i szkoleniach branżowych	LODR w Końskowoli	Udział w szkoleniu lub kursie branżowym	Cały rok	Wszyscy pracownicy
Samokształcenie z zakresu produkcji ogrodniczej	Pinkiewicz Aldona Galuba Jan Szafran Zbigniew	Samokształcenie	Cały rok	Pinkiewicz Aldona, Galuba Jan, Szafran Zbigniew
Udział w kursach i szkoleniach związanych z programami rolnośrodowiskowymi	LODR w Końskowoli	Udział w szkoleniu	Cały rok	Molesta Ewelina, Kasperska Anna, Pinkiewicz Aldona
Samokształcenie z zakresu rolnictwa ekologicznego i programów rolnośrodowiskowych	Molesta Ewelina Kasperska Anna Pinkiewicz Aldona	Samokształcenie	Cały rok	Molesta Ewelina, Kasperska Anna, Pinkiewicz Aldona
Rachunkowość rolna FADN	LODR w Końskowoli	Udział w szkoleniu	Cały rok	Galuba Jan, Pinkiewicz Aldona, Drozdowska T.
Podatek VAT w rolnictwie	LODR w Końskowoli	Udział w szkoleniu	Cały rok	Krzyżanowska Zofia, Szafran Zbigniew
Projektowanie ogrodów	LODR w Końskowoli	Udział w szkoleniu, kursie	Cały rok	Kasperska Anna
Samokształcenie w tym również poprzez internet	Wszyscy pracownicy	Samokształcenie	Cały rok	Wszyscy pracownicy

VI. Działania administracyjne na rzecz organów nadzoru lub podmiotów współpracujących:

- Współpraca z samorządem powiatowym i poszczególnych gmin powiatu opolskiego; udział w Sesjach Rady, Sołtysów oraz posiedzeniach Komisji Rolnych.

- Współpraca z instytucjami działającymi na rzecz rolnictwa; (Bankami istniejącymi na terenie powiatu, Oddziałem Powiatowym WIORiN, Oddziałem Regionalnym ARiMR w Elizówce i BP ARiMR w Opolu Lubelskim, Powiatowym Lekarzem Weterynarii, Okręgową Spółdzielnią Mleczarską w Opolu Lubelskim.)
- Współpraca z firmami zajmującymi się skupem i przetwórstwem owoców i warzyw na terenie powiatu opolskiego.
- Współpraca z jednostkami działającymi na rzecz wsi i rolnictwa w powiecie opolskim, Powiatowym Urzędem Pracy, Miejsko-Gminnymi i Gminnymi Ośrodkami Kultury, Szkołami w tym filią Szkoły Rolniczej w Kluczkowicach, Ośrodkami Opieki Społecznej, organizacjami pozarządowymi: Stowarzyszeniami i Lokalną Grupą Działania w Opolu Lubelskim.
- Realizacja zadań zleconych przez Urząd Marszałkowski, Lubelski Urząd Wojewódzki i organy nadzorujące.
- Sporządzenie informacji rynkowych:
 - ceny skupu owoców i warzyw
 - ceny skupu żywca wieprzowego i wołowego
 - ceny targowiskowe wg metodologii badań rynku
 - ceny środków ochrony roślin, nawozów, mleka, pasz, maszyn i urządzeń rolniczych, materiałów budowlanych.

15. ZDR W PUŁAWACH

Siedziba ZDR: **ul. Pożowska 8, 24-130 Końskowola**

Kierownik ZDR: **Konrad Dudzic**

Rejon działania:

gminy: **Puławy, Janowiec, Kazimierz Dolny, Żyrzyn, Baranów, Nałęczów, Wąwolnica, Kurów, Markuszów, Końskowola**

I. Działalność doradcza

Nazwisko i imię doradcy	Temat zadania upowszechnieniowego	Ilość gospodarstw objętych zadaniem
Dudzic Konrad	PWGDIA/1 - Poprawa dochodowości gospodarstw, pozyskiwanie dodatkowych źródeł dochodów b) poprawa dochodowości gospodarstw rolnych	2
Pecio Jolanta	PWGDIA/1 - Poprawa dochodowości gospodarstw, pozyskiwanie dodatkowych źródeł dochodów b) poprawa dochodowości gospodarstw rolnych	1
	PWGDIA/2 - Tworzenie i poprawa bazy turystycznej, poprawa atrakcyjności oferty a) agroturystyka	1
	PWGDIA/3 - Poprawa standardu i jakości życia mieszkańców wsi c) zachowanie dziedzictwa kulturowego i kulinarnego	4
	PWGDIA/4 - Aktywizacja społeczności wiejskiej a) współpraca z organizacjami pozarządowymi, LGD, KGW	4
Małagocka Anna	1/O - Nowoczesny sad ziarnkowy	1
	2/O - Nowoczesny sad pestkowy	1
	3/O - Nowoczesna uprawa krzewów jagodowych	6
	6/O - Nowoczesna uprawa warzyw polowych	1
Ambryszewski Krzysztof	5/O - Nowoczesna uprawa truskawek pod osłonami - z uwzględnieniem wdrożenia cross compliance	3
	3/O - Nowoczesna plantacja krzewów jagodowych - z uwzględnieniem wdrażania cross compliance	2
Kamińska Agata	1/R - Wdrażanie nowoczesnych, ekonomicznie uzasadnionych i bezpiecznych dla środowiska technologii produkcji roślinnej	4
	2/R - Poprawa produktywności poprzez ograniczenie zakwaszenia gleb	3
	3/R - Racjonalizacja nawożenia	2

	w oparciu o analizę zasobności gleby oraz właściwy płodozmian i uprawę poplonów 6/R - Dobór maszyn i urządzeń w nowoczesnych technologiach uprawy i zbioru roślin	1
Selwa Agata	1/R - Wdrażanie nowoczesnych, ekonomicznie uzasadnionych i bezpiecznych dla środowiska technologii produkcji roślinnej 2/R - Poprawa produktywności poprzez ograniczenie zakwaszenia gleb 3/R - Racjonalizacja nawożenia w oparciu o analizę zasobności gleby oraz właściwy płodozmian i uprawę poplonów	4 2 4
Seroka Tomasz	1/Z - Poprawa efektywności produkcji mleka 4/Z - Produkcja tuczników wysokiej jakości 2/Z - Produkcja żywca wołowego wysokiej jakości 6/Z - Poprawa dobrostanu zwierząt zgodnie z wymogami UE	4 4 1 1
Kopeć Marcin	1/R - Wdrażanie nowoczesnych, ekonomicznie uzasadnionych i bezpiecznych dla środowiska technologii produkcji roślinnej 2/R - Poprawa produktywności poprzez ograniczenie zakwaszenia gleb 3/R - Racjonalizacja nawożenia w oparciu o analizę zasobności gleby oraz właściwy płodozmian i uprawę poplonów	4 3 3
Sijka Grzegorz	EOŚ 1/ - Poprawa dochodowości gospodarstw rolnych poprzez zmianę systemu produkcji z konwencjonalnej na metody ekologiczne EOŚ 3/ - Technologia uprawy wybranego gatunku roślin ogrodniczych w gospodarstwie ekologicznym EOŚ 4/ - Uprawa roślin energetycznych na potrzeby gosp. EOŚ 5/ - Upowszechnienie w gospodarstwie elementów agrotechniki wpływających na podniesienie żyzności gleby poprzez zwiększenie udziału motylkowych w strukturze zasiewów EOŚ 2/ - Technologia uprawy wybranego gatunku roślin rolniczych w gospodarstwie ekologicznym	3 3 2 1 1

II. Działalność oświatowa (szkolenia, seminaria, kursy, konferencje)

Temat - zadanie	Ilość	Forma	Organizacja /wykład	Okres realizacji	Nazwisko i imię doradcy
Zasady wzajemnej zgodności (cross compliance)	2	Wykład	0/2	I - XII	Dudzić Konrad
Fundusze PROW 2007-2013	1	Wykład	0/1	I – XII	
Pozarolnicze źródła dochodów na wsi	2	Wykład	2/2	I – XII	
Kurs chemizacyjny	3	Wykład	1/3	I - XII	
Pozyskiwanie funduszy z PROW 2007-2013	1	Wykład	1/1	I-XII	Pecio Jolanta
Aktywizacja społeczności wiejskich do podejmowania wspólnych przedsięwzięć na rzecz poprawy warunków i jakości życia na obszarach wiejskich	2	Wykład/ warsztaty	2/2	I-XII	
Dziedzictwo kulturowe i kulinarne, w tym promocja produktów lokalnych, regionalnych i tradycyjnych	2	Wykład/ warsztaty	2/2	I-XII	
Choroby i szkodniki roślin jagodowych	2	Wykład	2/2	I-XII	Małagocka Anna
Zasada wzajemnej zgodności	2	Wykład	0/2	I-XII	
Uprawa warzyw polowych	1	Wykład	0/1	I-XII	
Choroby i szkodniki roślin jagodowych	3	Wykład	3/2	I-XII.	Ambryszewski Krzysztof
Zasady wzajemnej zgodności CC	2	Wykład	2/0	I-XII.	
PROW 2007-2013 - Pakiety rolnośrodowiskowe	2	Wykład	2/2	I-XII	Kamińska Agata
Rola wapnowania i właściwego odczynu gleby w produkcji roślinnej	1	Wykład	1/1	I-XII	

Racjonalne nawożenie makro- i mikrośkładnikami w uprawie roślin rolniczych	1	Wykład	1/1	I-XII	
Ochrona roślin rolniczych przed chorobami, szkodnikami i chwastami	1	Wykład	1/1	I-XII	
Pozyskiwanie funduszy z PROW 2007 -2013	2	Wykład	2/2	I-XII	Selwa Agata
Rola wapnowania i właściwego odczynu gleby w produkcji roślinnej	1	Wykład	1/1	I-XII	
Racjonalne nawożenie makro i mikrośkładnikami w uprawie roślin rolniczych	1	Wykład	1/1	I-XII	
Nowe technologie w produkcji roślin rolniczych(zbóż, rzepaku, okopowych, strączkowych)	1	Wykład	1/1	I-XII	
Pozyskiwanie funduszy z PROW 2007-2013	1	Wykład	1/1	I-XII	Seroka Tomasz
Żywienie bydła, choroby metaboliczne	1	Wykład	1/1	I-XII	
Zabezpieczenie bazy paszowej	1	Wykład	1/1	I-XII	
Żywienie świń	1	Wykład	1/1	I-XII	
Dobrostan zwierząt	1	Wykład	1/1	I-XII	
Pozyskiwanie funduszy z PROW 2007-2013	2	Wykład	2/2	I-XII	Kopeć Marcin
Rola wapnowania i właściwego odczynu gleby w produkcji roślinnej	1	Wykład	1/1	I-XII	
Racjonalne nawożenie makro- i mikrośkładnikami w uprawie roślin rolniczych	1	Wykład	1/1	I-XII	

Ochrona roślin rolniczych przed chorobami, szkodnikami i chwastami	1	Wykład	1/1	I-XII	
PROW 2007-2013 – programy rolnośrodowiskowe	4	Wykład	4/4	I-XII	Sijka Grzegorz
Zasady prowadzenia gospodarstw ekologicznych	1	Wykład	1/1	I-XII	

III. Działalność informacyjna, upowszechnieniowa i promocyjno – reklamowa

a. działania o charakterze masowym (m.in. broszury, ulotki, artykuły, wystawy)

Opis zadania	Ilość	Okres realizacji	Nazwisko i imię doradcy
1. Święto wiosny w Kazimierzu Dolnym 2. Dzień Otwartych Drzwi LODR w Końskowoli 3. Dożynki gminne-Kurów, Baranów 4. Dożynki powiatowe 5. Święto Jesieni w Kazimierzu Dolnym 6. Artykuły w Aktualnościach Rolniczych LODR	1 1 2 1 1 2	V 2010 VI 2010 VIII-IX IX 2010 IX 2010 I – XII	Dudzic Konrad
1. Festyn „Od ziarenka do bochenka – w krainie Jana Pocka” 2. DOD 3. Dożynki gminne 4. Dożynki powiatowe 5. „Święto jesieni” 6. Powiatowy dzień kultury 7. Tradycje świąteczne – wystawa	1 1 1 1 1 1 1	VI VI VIII IX IX XI XII	Pecio Jolanta
1. Prenumerata wydawnictw LODR 2. Pomoc w organizacji DOD 3. Organizacja dożynek powiatowych 4. Pomoc w organizacji wystawy „Święto wiosny” w Kazimierzu Dolnym 5. Wystawa „Święto jesieni” w Kazimierzu Dolnym	35 1 1 1 1	X 2010 VI 2010 IX 2010 V 2010 IX 2010	Małagocka Anna
1. Prenumerata wydawnictw LODR 2. Pomoc w organizacji DOD, udział 3. Organizacja i udział w dożynkach powiat	11 1 1	I-XII. VI IX	Ambryszewski Krzysztof
1. Organizacja i udział w DOD w Końskowoli 2. Organizacja i udział w dożynkach gminnych 3. Organizacja i udział w dożynkach powiatowych	1 1 1	VI VIII-IX VIII-IX	Kamińska Agata
1. Organizacja i udział w DOD w Końskowoli 2. Organizacja i udział w dożynkach gminnych	1 1	VI VIII-IX	Selwa Agata

3. Organizacja i udział w dożynkach powiatowych	1	VIII-IX	
4. Organizacja i udział w Święcie Jesieni	1	IX	
1. Organizacja i udział w DOD w Końskowoli	1	VI	Seroka Tomasz
2. Organizacja i udział w dożynkach gminnych	1	VIII-IX	
3. Organizacja i udział w dożynkach powiatowych	1	VIII-IX	
1. Organizacja i udział w DOD w Końskowoli	2	VI	Kopeć Marcin, Sijka Grzegorz
2. Organizacja i udział w dożynkach powiatowych	2	VIII-IX	

c. harmonogram dyżurów w gminach

Gmina	Dzień tygodnia	Nazwisko i imię doradcy
Końskowola (dyżur w biurze ZDR w Końskowoli)	środa	Dudziec Konrad
Kurów	wtorek	Pecio Jolanta
Żyrzyn	wtorek	Dudziec Konrad
Wąwolnica	środa	Małagocka Anna
Janowiec	środa	Ambryszewski Krzysztof
Markuszów	poniedziałek	Kamińska Agata
Kazimierz Dolny	wtorek	Selwa Agata
Baranów	poniedziałek	Seroka Tomasz
Nałęczów	środa	Kopeć Marcin
Puławy	środa	Sijka Grzegorz

IV. Usługi zewnętrzne (odpłatne) wynikające z Ustawy o jednostkach doradztwa rolniczego

Opis zadania	Ilość planowanych usług	Okres realizacji	Nazwisko i imię doradcy
Organizacja kursów kwalifikacyjnych:			
- chemizacyjnych	3	I-XII	Dudziec Konrad, Ambryszewski Krzysztof, Małagocka Anna
- ekologicznych	-	-	-
- agroturystycznych	-	-	-
- kombajnistów	-	-	-
- inne /wymienić/	-	-	-
Usługi doradcze w tym:			
• sporządzanie planów przedsięwzięć inwestycyjnych /biznesplan/	-	-	-

• księgi rachunkowości (FADN)	6	I – XII	Małagocka Anna
• wypełnianie wniosków:			
- dopłaty bezpośrednie	450	III-V 2010	Wszyscy pracownicy
- ułatwienie startu MR	3	I – XII	Dudziec, Małagocka
- renty strukturalne	4	I - XII	Dudziec, Małagocka
- modernizacja gospodarstw rolnych	3	I – XII	Dudziec, Małagocka
- wnioski o płatność z modernizacji	3	I - XII	Dudziec, Małagocka
- różnicowanie działalności	1	I - XII	Dudziec
- wnioski o płatność z różnicowania	1	I - XII	Dudziec
- plany rolnośrodowiskowe	6	I – XII	Sijka Grzegorz, Kamińska Agata
- wnioski rolnośrodowiskowe	41	I-XII	Sijka Grzegorz, Kamińska Agata
- inne wnioski /wymienić/ □p. mikroprzedsiębiorstwa	-	-	-
• plany nawozowe	-	-	-
• inne usługi doradcze /wymienić/	-	-	-

V. Podnoszenie własnych kwalifikacji zawodowych

Temat kształcenia	Organizator kształcenia	Forma kształcenia	Okres realizacji	Nazwisko i imię uczestnika – doradcy
Ekonomia rolnictwa, kredyty preferencyjne dla rolnictwa, przedsiębiorczość-zakładanie pozarolniczej działalności na wsi	LODR, CDR, inne	Szkolenie, kurs, warsztaty	I – XII	Dudziec Konrad
Szkoła Liderów	Polsko-Amerykańska Fundacja Wolności	Program szkoleniowy	I-XII	Pecio Jolanta
Nowoczesne kierunki produkcji	LODR	Szkolenia stacjonarne/wyjazdowe	I-XII 2010	Małagocka Anna

w ogrodnictwie Prowadzenie książek FADN		szkolenia- zajęcia praktyczne		
Nowoczesne technologie produkcji sadowniczej Fundusze PROW 2007-13	LODR	Szkolenie, kurs	I-XII	Ambryszewski Krzysztof
Nowoczesne technologie w produkcji roślinnej	LODR, CDR i inne	Szkolenie, kurs	I-XII	Kamińska Agata
Nowe przepisy dotyczące rolnictwa ekologicznego	LODR, CDR i inne	Szkolenie, kurs	I-XII	
Fundusze PROW 2007-2013	LODR, CDR i inne	Szkolenie, kurs	I-XII	
Nowe technologie w produkcji roślinnej	LODR, CDR i inne	Szkolenie, kurs	I-XII	Selwa Agata
Odnawialne źródła energii (biogazownie, rośliny energetyczne)	LODR, CDR i inne	Szkolenie, kurs	I-XII	
Fundusze PROW 2007-2013	LODR, CDR i inne	Szkolenie, kurs	I-XII	
Nowoczesne technologie w produkcji zwierzęcej	LODR, CDR i inne	Szkolenie ,kurs	I-XII	Seroka Tomasz
Nowe przepisy dotyczące rolnictwa ekologicznego	LODR, CDR i inne	Szkolenie, kurs	I-XII	
Fundusze PROW 2007-2013	LODR, CDR i inne	Szkolenie, kurs	I-XII	
Nowoczesne technologie w produkcji roślinnej	LODR, CDR i inne	Szkolenie, kursy	I-XII	Kopeć Marcin
Fundusze PROW 2007-2013	LODR, CDR i inne	Szkolenie, kursy	I-XII	
Nowoczesne technologie w produkcji zwierzęcej	LODR, CDR i inne	Szkolenie, kursy	I-XII	
Nowoczesne technologie produkcji rolnej metodami ekologicznymi, PROW 2007- 2013	LODR, CDR, Inne	Szkolenie, kursy	I-XII	Sijka Grzegorz

VI. Działania administracyjne na rzecz organów nadzoru lub podmiotów współpracujących:

- Udział w sesjach rad gmin, sesjach sołtysów w UG – wszyscy doradcy.
- Współpraca z Urzędami Gmin i Starostwem Powiatowym – wszyscy doradcy.
- Współpraca z Lokalnymi Grupami Działania, Gminnymi Ośrodkami Kultury i organizacjami pozarządowymi – Pecio Jolanta.

16. ZDR W RYKACH

Siedziba ZDR: **ul. Szkolna 3, 08-500 Ryki**

Kierownik ZDR: **Zofia Skwarek**

Rejon działania:

gminy: **Ryki, Dęblin, Kloczew, Nowodwór, Stężycza, Ułęż**

III. Działalność doradcza

Nazwisko i imię doradcy	Temat zadania upowszechnieniowego	Ilość gospodarstw objętych zadaniem
Skwarek Zofia	1/R – Wdrażanie nowoczesnych, ekonomicznie uzasadnionych i bezpiecznych dla środowiska technologii produkcji roślinnej	2 (1 kolekcja +1 gospodarstwo)
	6/R – Dobór maszyn i urządzeń w nowoczesnych technologiach uprawy i zbioru roślin	1
Mikusek Janusz	1/R – Wdrażanie nowoczesnych, ekonomicznie uzasadnionych i bezpiecznych dla środowiska technologii produkcji roślinnej	5 (1 kolekcja + 4 gospodarstwa)
	6/R – Dobór maszyn i urządzeń w nowoczesnych technologiach uprawy i zbioru roślin	3
Elżbieta Kacprzak – Piwońska	3/O – Nowoczesna plantacja krzewów jagodowych	3
	4/O – Nowoczesna uprawa truskawek w gruncie	2
	6/O – Nowoczesna uprawa warzyw polowych	4
	7/O – Nowoczesna uprawa warzyw pod osłonami	1
Dziliński Mariusz	1/Z – Poprawa efektywności produkcji mleka	4
	2/Z – Produkcja żywca wołowego wysokiej jakości	2
	3/Z – Efektywna produkcja prosiąt	4
Więsek Marcin	EOŚ/1 – Poprawa dochodowości gospodarstw rolnych poprzez zmianę systemu produkcji z konwencjonalnej na metody ekologiczne	1
	EOŚ/3 – Technologia uprawy wybranego gatunku roślin ogrodniczych w gospodarstwie ekologicznym	4
	EOŚ/5 – Upowszechnienie w gospodarstwie elementów agrotechniki wpływających na podniesienie żyzności gleby poprzez zwiększenie udziału motylkowych w strukturze zasiewów	2
	EOŚ/6 – Poprawa stanu sanitarnego gospodarstwa wiejskiego	3
Ostrzyżek Wioletta	EOŚ/1 – Poprawa dochodowości gospodarstw rolnych poprzez zmianę systemu produkcji z konwencjonalnej na metody ekologiczne	1
	EOŚ/3 – Technologia uprawy wybranego gatunku roślin ogrodniczych w gospodarstwie ekologicznym	4
	EOŚ/5 – Upowszechnienie w gospodarstwie elementów agrotechniki wpływających na podniesienie żyzności gleby poprzez zwiększenie udziału motylkowych w strukturze zasiewów	4
	EOŚ/6 – Poprawa stanu sanitarnego gospodarstwa wiejskiego	1

Łukasiak Jadwiga	E/1 – Wykorzystanie przez producentów rolnych rachunku ekonomicznego w prowadzonym rachunku rolnym.	2
	E/2 – Wdrożenie i prowadzenie zapisów księgowych pod potrzeby rozliczania podatku VAT na zasadach ogólnych.	1
	E/3 – Analiza przychodów oraz kosztów działalności produkcyjnej i sprzedażowej gospodarstwa w oparciu o zastosowanie kalkulacji kosztów:	2
	a) doradztwo ekonomiczne związane z podnoszeniem efektywności produkcji zwierzęcej b) doradztwo ekonomiczne związane z podnoszeniem efektywności produkcji roślinnej	5
Gogacz Sławomir	PWGDIA/1 – Poprawa dochodowości gospodarstw, pozyskiwanie dodatkowych źródeł dochodu	6
	b) poprawa dochodowości gospodarstw rolnych	
	PWGDIA/2 – Tworzenie i poprawa bazy turystycznej, poprawa atrakcyjności oferty	
	a) agroturystyka	2
PWGDIA/4 – Aktywizacja społeczności wiejskiej	a) współpraca z organizacjami pozarządowymi, LGD, KGW	2

II. Działalność oświatowa (szkolenia, seminaria, kursy, konferencje)

Temat – zadanie	Ilość	Forma	Organizacja /wykład	Okres realizacji	Nazwisko i imię doradcy
Nowe technologie w uprawie kukurydzy na kiszonkę, przechowywanie, znaczenie kukurydzy w żywieniu bydła	1	Szkolenie	1/1	2010	Mikusek Janusz
Porównanie odmian i rodów kukurydzy	1	Szkolenie praktyczne-powiatowe	1/0	2010	Mikusek Janusz
Szkolenie praktyczne na poletkach zbóż	1	Szkolenie praktyczne	1/1	2010	Mikusek Janusz
Nowoczesne technologie w uprawie malin i truskawek. Rola pszczół w zapylaniu malin i truskawek	1	Szkolenie powiatowe	1/0	2010	Kacprzak – Piwońska E.
Problemy zwalczania chorób i szkodników w sadach. Wyniki sadowniczych doświadczeń wdrożeniowych w 2009 r.	1	Szkolenie	1/0	2010	Kacprzak – Piwońska E.
Nowe zagrożenia w uprawie malin i truskawek	1	Szkolenie	1/1	2010	Kacprzak – Piwońska E.

Szkolenie praktyczne na plantacji malin i truskawek	1	Szkolenie praktyczne	1/1	2010	Kacprzak – Piwońska E.
Żywienie bydła, choroby metaboliczne	1	Szkolenie powiatowe	1/0	2010	Dziliński Mariusz
Rozród świń	1	Szkolenie powiatowe	1/0	2010	Dziliński Mariusz
Podstawy rolnictwa ekologicznego	2	Szkolenie	1/1 1/1	2010 2010	Więsek M., Ostrzyżek W.
Zasady produkcji owoców miękkich w systemie ekologicznym	1	Szkolenie	1/0	2010	Więsek Marcin
Wymogi dotyczące poszczególnych pakietów w Programie Rolnośrodowiskowym	4	Szkolenie	1/1 1/1 1/1 1/0	2010 2010 2010 2010	Więsek M. Ostrzyżek W. Dziliński M. Gogacz S.
Odnawialne źródła energii	1	Szkolenie	1/0	2010	Ostrzyżek W.
VAT w rolnictwie	1	Szkolenie	1/0	2010	Łukasiak J.
Zarządzanie gospodarstwem rolnym	1	Szkolenie	1/0	2010	Łukasiak J.
Przedsiębiorczość	2	Szkolenie	2/1	2010	Gogacz S.
PROW 2007-2013 – wybrane zagadnienia	8	Szkolenie	1/0 1/0 1/1 1/0 1/1 2/2 1/1	2010	Mikusek J. Kacprzak- Piwońska E. Dziliński M. Ostrzyżek W. Więsek M. Łukasiak J. Gogacz S.
Zasady wzajemnej zgodności w gospodarstwie rolnym	6		1/0 1/0 1/0 1/0 1/0 1/0	2010	Ostrzyżek W. Dziliński M. Mikusek J. Więsek M. Łukasiak J. Gogacz S.

III. Działalność informacyjna, upowszechnieniowa i promocyjno – reklamowa

a. działania o charakterze masowym (m.in. broszury, ulotki, artykuły, wystawy)

Opis zadania	Ilość	Okres realizacji	Nazwisko i imię doradcy
Wystawy dożynkowe	3	VIII-IX	Wszyscy doradcy
Wyjazd szkoleniowy	1	2010	Zofia Skwarek
Prenumerata LAR	175	2010	Wszyscy doradcy
Rozprowadzanie broszur, ulotek, gazet	/7x25/	2010	Wszyscy doradcy

b. harmonogram dyżurów w gminach

Gmina	Dzień tygodnia	Nazwisko i imię doradcy
Ryki	poniedziałek	Ostrzyżek Wioletta
Nowodwór	poniedziałek	Więsek Marcin
Nowodwór	I poniedziałek m-ca	Kacprzak – Piwońska Elżbieta
Kłoczew	poniedziałek	Dziliński Mariusz
Ryki	wtorek	Mikusek Janusz
Ułęż	wtorek	Gogacz Sławomir
Ułęż	II wtorek m-ca	Kacprzak Piwońska Elżbieta
Stężycza	środa	Łukasiak Jadwiga
Stężycza	III środa m-ca	Kacprzak- Piwońska Elżbieta
Dęblin	III środa m-ca	Ostrzyżek Wioletta
Ryki	środa	Dziliński Mariusz
Ryki	środa	Skwarek Zofia
Ryki	czwartek	Łukasiak Jadwiga
Ryki	czwartek	Gogacz Sławomir
Ryki	piątek	Więsek Marcin
Ryki	piątek	Kacprzak – Piwońska Elżbieta

IV. Usługi zewnętrzne (odpłatne) wynikające z Ustawy o jednostkach doradztwa rolniczego

Opis zadania	Ilość planowanych usług	Okres realizacji	Nazwisko i imię doradcy
Organizacja kursów kwalifikacyjnych:			
- chemizacyjnych	1	2010	Mikusek Janusz
- ekologicznych	-	-	-
- agroturystycznych	-	-	-
- kombajnistów	1	2010	Skwarek Zofia
- inne /wymienić/	-	-	-
Usługi doradcze w tym:			
• sporządzanie planów przedsięwzięć inwestycyjnych /biznesplany/	-	-	-

• księgi rachunkowości (FADN)	25	2010	Kacprzak-Piwońska E., Dziliński Mariusz, Ostrzyżek Wioletta, Łukasiak Jadwiga
• wypełnianie wniosków:			
- dopłaty bezpośrednie	360	2010	Wszyscy doradcy
- ułatwienie startu MR	-	-	-
- renty strukturalne	-	-	-
- modernizacja gospodarstw rolnych	8	2010	Wszyscy doradcy
- wnioski o płatność z modernizacji	8	2010	Wszyscy doradcy
- różnicowanie działalności	1	2010	Gogacz Sławomir
- wnioski o płatność z różnicowania	1	2010	Gogacz Sławomir
- plany rolnośrodowiskowe	13	2010	Więsek Marcin, Ostrzyżek Wioletta, Dziliński M., Mikusek J., Gogacz S., Kacprzak- Piwońska E., Skwarek Z.
- wnioski rolnośrodowiskowe	37	2010	Więsek M., Ostrzyżek W., Dziliński.M., Mikusek.J;Gogacz S., Kacprzak- Piwońska E., Skwarek Z.
- inne wnioski /wymienić/ np. mikroprzedsiębiorstwa	-	-	-
• plany nawozowe	-	-	-
• inne usługi doradcze /wymienić/ Próby glebowe	5 5 5	2010 2010 2010	Mikusek Janusz, Kacprzak- Piwońska E., Skwarek Zofia

V. Podnoszenie własnych kwalifikacji zawodowych

Temat kształcenia	Organizator kształcenia	Forma kształcenia	Okres realizacji	Nazwisko i imię uczestnika - doradcy
PROW 2007-2013	LODR Końskowola, CDR Brwinów	Seminarium, kurs	2010	Wszyscy doradcy
Zasady wzajemnej zgodności	LODR Końskowola CDR Brwinów	Szkolenie praktyczne	2010	Wszyscy doradcy
Nowoczesne technologie produkcji kukurydzy na ziarno i kiszonkę.	LODR Końskowola	Seminarium, wyjazd szkoleniowy	2010	Skwarek Z., Mikusek J
Nowoczesne technologie produkcji rzepaku	LODR Końskowola	Seminarium, wyjazd szkoleniowy	2010	Skwarek Z., Mikusek J.
Nowoczesne technologie produkcji rzepaku	LODR Końskowola	Seminarium, wyjazd szkoleniowy	2010	Skwarek Z., Mikusek J.
Nowoczesne technologie w uprawie drzew ziarnkowych i pestkowych	LODR Końskowola	Seminarium, wyjazd szkoleniowy	2010	Kacprzak- Piwońska E.
Choroby i szkodniki roślin ogrodniczych. Zmiany w programie ochrony na 2010 r.	LODR Końskowola	Seminarium, wyjazd szkoleniowy	2010	Kacprzak- Piwońska E.
Nawożenie i nawadnianie warzyw pod osłonami	LODR Końskowola	Seminarium, wyjazd szkoleniowy	2010	Kacprzak- Piwońska E.
Nowoczesne technologie produkcji mleka	LODR Końskowola	Seminarium, wyjazd szkoleniowy	2010	Dziliński M.
Nowoczesne technologie produkcji żywca wieprzowego	LODR Końskowola	Seminarium, wyjazd szkoleniowy	2010	Dziliński M.
Ekologia i programy rolnośrodowiskowe	LODR Końskowola	Seminarium, wyjazd szkoleniowy	2010	Więsek M., Ostrzyżek W., Skwarek Z., Kacprzak- Piwońska E., Gogacz S., Mikusek J., Dziliński M.
Podatek VAT w rolnictwie	LODR Końskowola	Szkolenie	2010	Łukasiak J.
Mikroprzedsiębiorstwa	LODR Końskowola	Szkolenie	2010	Gogacz S.

VI. Działania administracyjne na rzecz organów nadzoru lub podmiotów współpracujących:

1. Realizacja zadań statutowych wynikających z wytycznych i bieżących ustaleń.
2. Współpraca z samorządami miast, gmin i powiatu.
3. Współpraca z władzami administracji miast, gmin i powiatu.
4. Współpraca z instytucjami pracującymi na rzecz rolnictwa tj.: ARiMR, ARR, KRUS, PIWet, PIORiN, SM Ryki, jednostkami certyfikującymi, IUNG Puławy, GS SCh, ISiK w Skierniewicach, Uniwersytetem Przyrodniczym w Lublinie.
5. Współpraca z bankami.
6. Współpraca z GOK, CKM oraz KGW i OSP.
7. Współpraca ze szkołami.
8. Współpraca z delegatami Izb Rolniczych.
9. Współpraca z jednostkami obsługi rolnictwa w zakresie skupu płodów rolnych i zaopatrzenia rolnictwa w środki produkcji.

17. ZDR W PIASKACH

Siedziba ZDR: **ul. Lubelska 80, 21-050 Piaski**

Kierownik ZDR: **Zofia Gorgol**

Rejon działania:

gminy: **Miasto Świdnik, Melgiew, Piaski, Rybczewice, Trawniki**

I. Działalność doradcza

Nazwisko i imię doradcy	Temat zadania upowszechnieniowego	Ilość gospodarstw objętych zadaniem
Krawczak Agnieszka	EOŚ 3/ - Technologia uprawy wybranego gatunku roślin ogrodniczych w gospodarstwie ekologicznym.	2
	EOŚ 2/ - Technologia uprawy wybranego gatunku roślin rolniczych w gospodarstwie ekologicznym	3
	EOŚ 5/ - Upowszechnianie w gospodarstwie elementów agrotechniki wpływających na podniesienie żyzności gleby poprzez zwiększenie udziału motylkowatych w strukturze zasiewów	5
Misztal Wiesława	1/R - Wdrażanie nowoczesnych ekonomicznie uzasadnionych i bezpiecznych dla środowiska technologii produkcji roślinnej	5
	2/R - Poprawa produktywności poprzez ograniczenie zakwaszenia gleb	3
	3/R - Racjonalizacja nawożenia w oparciu o analizę zasobności gleby oraz właściwy płodozmian i uprawę poplonów	2
Stankowska Alicja	E/ 1 - Wykorzystanie przez producentów rolnych rachunku ekonomicznego w prowadzonym gospodarstwie rolnym	5
	E/ 2 - Wdrożenie i prowadzenie zapisów księgowych pod potrzeby rozliczania podatku VAT na zasadach ogólnych	1
	E/3 - Analiza przychodów oraz kosztów działalności produkcyjnej i sprzedażowej gospodarstwa w oparciu o zastosowanie kalkulacji kosztów: a) doradztwo ekonomiczne związane z podnoszeniem efektywności produkcji zwierzęcej/ m.in. żywca wieprzowego b) doradztwo ekonomiczne związane z podnoszeniem efektywności produkcji roślinnej / m.in. dla ziół, tytoniu, chmielu, plantacji nasiennych, pszczoł,	1
		3

	szkółki roślin ozdobnych i owocowych, lnu, konopi, leszczyny itp. /	
Gorgol Zofia	PWGDIA/2 - Tworzenie i poprawa bazy turystycznej, poprawa atrakcyjności oferty a) agroturystyka	1
	PWGDIA/3 - Poprawa standardu i jakości życia mieszkańców wsi a) estetyzacja wsi i zagrody wiejskiej c) zachowanie dziedzictwa kulturowego i kulinarnego	1 1
	PWGDIA/4 - Aktywizacja społeczności wiejskiej a) współpraca z organizacjami pozarządowymi, LGD, KGW	2

II. Działalność oświatowa (szkolenia, seminaria, kursy, konferencje)

Temat - zadanie	Ilość	Forma	Organizacja /wykład	Okres realizacji	Nazwisko i imię doradcy
Rzepak ozimy i jary – nowa technologia, odmiany, środki ochrony roślin do zwalczania chwastów, szkodników i chorób	1	Szkolenie	Organizacja	I-IV 2010	Miształ Wiesława
Nowe odmiany pszenic jarych zalecane z listy COBORU – charakterystyka odmian, nawożenie i ochrona	1	Szkolenie	Organizacja	I-IV 2010	
Wpływ wapnowania na żyzność gleb	1	Szkolenie	Organizacja, wykład	I-IV 2010	
Ocena przezimowania rzepaku i zalecenia agrotechniczne w uprawie wiosną	1	Szkolenie praktyczne	Organizacja, wykład	III-IV 2010	
Zwalczanie chorób grzybowych na plantacjach rzepaku i pszenic	1	Szkolenie praktyczne	Organizacja, wykład	VI- VII	

KPR –dostosowanie gospodarstw do Zasady Wzajemnej Zgodności	1	Szkolenie powszechne	Organizacja	IV kw. 2010	Krawczak Agnieszka
Ochrona środowiska w gospodarstwach rolnych. Prowadzenie Rejestru Działań Agrotechnicznych w KPR	1	Szkolenie powszechne, praktyczne	Organizacja/wyklady	I kw. 2010	
Cross Compliance-Zasada Wzajemnej Zgodności	2	Szkolenie powszechne	Organizacja	I kw. 2010	
Ekologiczne zasady produkcji rolniczej w nowym PROW 2007-2013, Programy Rolnośrodowiskowe	1	Szkolenie powszechne	Organizacja	I kw. 2010	
Aktywizacji społeczności wiejskich do podejmowania wspólnych przedsięwzięć na rzecz poprawy warunków i jakości życia na obszarach wiejskich, możliwości pozyskiwania funduszy	1	Szkolenie	Organizacja	I kw. 2010	Gorgol Zofia
Dziedzictwa kulturowego i kulinarnego, w tym promocji produktów lokalnych, regionalnych i tradycyjnych	1	Szkolenie	Organizacja Wykład	IV kw. 2010	
Poprawy standardu i jakości życia w zakresie upowszechniania zasad racjonalnego żywienia,	1	Szkolenie	Organizacja Wykład	I kw. 2010	

estetyzacja wsi i zagrody wiejskiej, zachowania dziedzictwa przyrodniczego					
--	--	--	--	--	--

III. Działalność informacyjna, upowszechnieniowa i promocyjno – reklamowa

a. działania o charakterze masowym (m.in. broszury, ulotki, artykuły, wystawy)

Opis zadania	Ilość	Okres realizacji	Nazwisko i imię doradcy
Organizacja wystawy dożynkowej	1	IX	Pracownicy ZDR
Prenumerata „Aktualności rolniczych”	100	XI	Pracownicy ZDR
Artykuły	5	Cały rok	Zofia Gorgol

b. harmonogram dyżurów w gminach

Gmina	Dzień tygodnia	Nazwisko i imię doradcy
Trawniki	Środa I i IV środa m-ca II środa m-ca	Gorgol Zofia Stankowska Alicja Krawczak Agnieszka
Rybczewice	Wtorek I i IV wtorek m-ca	Misztal Wiesława Stankowska Alicja
Mełgiew	Wtorek II i III wtorek m- ca	Misztal Wiesława Stankowska Alicja
Piaski	Poniedziałek wtorek Środa Czwartek piątek	Krawczak Agnieszka Gorgol Zofia Dziubińska Danuta Stankowska Alicja Misztal Wiesława

IV. Usługi zewnętrzne (odpłatne) wynikające z Ustawy o jednostkach doradztwa rolniczego

Opis zadania	Ilość planowanych usług	Okres realizacji	Nazwisko i imię doradcy
Organizacja kursów kwalifikacyjnych:	3		
- chemizacyjnych	2	IV-V	Misztal Wiesława, Krawczak Agnieszka
- ekologicznych	1	I kw.	Krawczak Agnieszka
- agroturystycznych	-	-	-
- kombajnistów	-	-	-
- inne /wymienić/	-	-	-
Usługi doradcze w tym:			
• sporządzanie planów przedsięwzięć inwestycyjnych /biznesplany/	3	I – XII	Misztal Wiesława, Stankowska Alicja

• księgi rachunkowości (FADN)	15	I – XII	Misztal Wiesława, Stankowska Alicja
• wypełnianie wniosków:			
- dopłaty bezpośrednie	320	III – V	Wszyscy pracownicy
- ułatwienie startu MR	1	I – XII	Misztal Wiesława
- renty strukturalne	1	I – XII	Misztal Wiesława
- modernizacja gospodarstw rolnych	2	I – XII	Stankowska Alicja, Misztal Wiesława
- wnioski o płatność z modernizacji	2	I – XII	Misztal Wiesława, Stankowska Alicja
- różnicowanie działalności	1	I – XII	Gorgol Zofia
- wnioski o płatność z różnicowania	-	-	-
- plany rolnośrodowiskowe	10		Krawczak Agnieszka
- wnioski rolnośrodowiskowe	72		Krawczak Agnieszka, Stankowska Alicja
- inne wnioski /wymienić/ □p. mikroprzedsiębiorstwa	-	-	-
• plany nawozowe	3		Krawczak Agnieszka
• inne usługi doradcze /wymienić/	-	-	-

V. Podnoszenie własnych kwalifikacji zawodowych

Temat kształcenia	Organizator kształcenia	Forma kształcenia	Okres realizacji	Nazwisko i imię uczestnika – doradcy
Metodyka i organizacja doradztwa rolniczego	CDR Brwinów	Kurs	2010	Krawczak Agnieszka
Doskonalenie umiejętności metodycznych i komunikacyjnych	CDR Brwinów	Kurs	2010	
Rośliny łąkowe	Spec. Końskowola	Szkolenie praktyczne	2010	
Ekologiczny chów zwierząt	Spec. Końskowola	Szkolenie praktyczne	2010	
Szkolenia i kursy specjalistyczne dla doradców z zakresu produkcji roślinnej	LODR- Końskowola	Szkolenia, kursy, seminaria, wyjazdy szkoleniowe	I-XII 2010	Misztal Wiesława

Wsparcie doradztwa dla beneficjentów działań „Różnicowanie w kierunku działalności nierolniczej” i „Tworzenie i rozwój mikroprzedsiębiorstw”	LODR	Kurs	I półrocze	Gorgol Zofia
Florystyka – układanie kompozycji kwiatowych, dekoracja stołu	LODR	Kurs	Cały rok	
Sprzedaż bezpośrednia z uwzględnieniem produktów regionalnych	LODR	Wyjazd studyjny do Niemiec i Austrii	Cały rok	
Wioski tematyczne	LODR	Wyjazd studyjny do Austrii	Cały rok	
PROW 2007-2013	LODR Końskowola,	Szkolenie	I-XII 2010	Stankowska Alicja
Kursy, szkolenia dla doradców rolnośrodowiskowych	CDR Radom	Kurs, szkolenie	I-XII 2010	
Szkolenia i kursy specjalistyczne dla doradców z ekonomiki	CDR Brwinów	Szkolenie, kurs	I-XII 2010	

VI. Działania administracyjne na rzecz organów nadzoru lub podmiotów współpracujących:

- Współpraca ze Starostwem Powiatowym a w szczególności z Komisją ds. Rolnictwa i Urzędami Gmin w zakresie prac związanych z rolnictwem.
- Prace w Lokalnej Grupie Działania „Dolina Giełczwi”.
- Współpraca z Powiatowym Bankiem Spółdzielczym w zakresie kredytowania gospodarstw rolnych.
- Prowadzenie dokumentacji biurowej, dokumentacji gospodarstw współpracujących.
- Sporządzanie sprawozdań miesięcznych, kwartalnych, rocznych.
- Współpraca z AriMR, ARR, ANR.
- Monitoring skupu: żywca wieprzowego, owoców i warzyw, zbóż.
- Zbieranie informacji rynkowych pod potrzeby Lubelskie Aktualności Rolnicze (nawozy, środki ochrony roślin, usługi, pasze, opał, mat. Budowlanych, sprzęt rolniczy, ciągniki.
- Lustracja gospodarstw pod potrzeby kredytowe.
- Współpraca z Państwową Inspekcją Ochrony Roślin i Nasiennictwa.
- Współpraca z Klubami 4H.

18. ZDR W BIAŁEJ PODLASKIEJ

Siedziba PZD: ul. Żeromskiego 3, 21-500 Biała Podlaska

Kierownik PZD: Stanisław Myć

Rejon działania:

gminy: Biała Podlaska, Drelów, Janów Podlaski, Konstantynów, Leśna Podlaska, Międzyrzec Podlaski, Rokitno, Terespol, Zalesie

I. Działalność doradcza

Nazwisko i imię doradcy	Temat zadania upowszechnieniowego	Ilość gospodarstw objętych zadaniem
Myć Stanisław	3/O – Nowoczesna plantacja krzewów jagodowych	2
Koszołko Katarzyna	1/R – Wdrożenie nowoczesnych, ekonomicznie uzasadnionych i bezpiecznych dla środowiska technologii produkcji roślinnej	4
	2/R – Poprawa produktywności poprzez ograniczenie zakwaszania gleb	4
	6/R – Dobór maszyn i urządzeń w nowoczesnych technologiach uprawy i zbioru roślin	2
Siergiej Bożena	1/R – Wdrożenie nowoczesnych, ekonomicznie uzasadnionych i bezpiecznych dla środowiska technologii produkcji roślinnej	4
	2/R – Poprawa produktywności poprzez ograniczenie zakwaszania gleb	4
	6/R – Dobór maszyn i urządzeń w nowoczesnych technologiach uprawy i zbioru roślin	2
Nekreś Marianna	1/Z – Poprawa efektywności produkcji mleka	4
	4/Z – Produkcja tuczników wysokiej jakości	4
	2/Z – Produkcja żywca wołowego wysokiej jakości	2
Kępa Jadwiga	1/Z – Poprawa efektywności produkcji mleka	3
	2/Z – Produkcja żywca wołowego wysokiej jakości.	4
	6/Z – Poprawa dobrostanu zwierząt zgodnie z wymogami UE	3
Jakubiuk Joanna	EOŚ/1 – Poprawa dochodowości gospodarstw rolnych poprzez zmianę systemu produkcji z konwencjonalnej na metody ekologiczne	2
	EOŚ/2 – Technologia uprawy wybranego gatunku roślin rolniczych w gospodarstwie ekologicznym	4
	EOŚ/5 – Upowszechnianie w gospodarstwie elementów agrotechniki wpływających na podniesienie żyzności gleby poprzez zwiększenie udziału motylkowych w strukturze zasiewów	4

Sęczyk Dariusz	EOŚ/1 – Poprawa dochodowości gospodarstw poprzez zmianę systemu produkcji konwencjonalnej na metody ekologiczne	2
	EOŚ/2 – Technologia uprawy wybranego gatunku roślin rolniczych w gospodarstwie ekologicznym	4
	EOŚ/5 – Upowszechnianie w gospodarstwie elementów agrotechniki wpływających na podniesienie żyzności gleby poprzez zwiększenie udziału motylkowych w strukturze zasiewów	4
Matuszewski Andrzej	E/2 – Wdrożenie i prowadzenie zapisów księgowych pod potrzeby rozliczenia podatku VAT na zasadach ogólnych	7
	E/3 – Analiza przychodów oraz kosztów działalności produkcyjnej i sprzedażowej gospodarstwa w oparciu o zastosowanie kalkulacji kosztów:	
	a) doradztwo ekonomiczne związane z podnoszeniem efektywności produkcji zwierzęcej /m.in. w produkcji mleka, żywca wieprzowego i wołowego itp./	1
	b) doradztwo ekonomiczne związane z podnoszeniem efektywności produkcji roślinnej /m.in. dla ziół, tytoniu, chmielu, plantacji nasiennych, pszczoł, szkółki roślin ozdobnych i owocowych, lnu, konopi, leszczyny itp.	1
E/4 – Wspieranie organizowania się rolników w grupy/organizacje producentów oraz pomoc w przygotowaniu dokumentacji związanej z rejestracją i funkcjonowaniem grup producentów rolnych	1	
Wojtuszkiewicz Anna	1/Z – Poprawa efektywności produkcji mleka	4
	2/Z – Produkcja żywca wołowego wysokiej jakości	3
	6/Z – Poprawa dobrostanu zwierząt zgodnie z wymogami UE	3

II. Działalność oświatowa (szkolenia, seminaria, kursy, konferencje)

Temat – zadanie	Ilość	Forma	Organizacja/ wykład	Okres realizacji	Nazwisko i imię doradcy
1. Program rolnośrodowiskowy – Cross-compliance	1	Szkolenie	Wykład	I i IV kw. 2010	Myć Stanisław
2. Zakładanie plantacji borówki amerykańskiej	1	Szkolenie	Wykład	I i IV kw. 2010	
1. Nowe odmiany zbóż – Cross-compliance	3	Szkolenie	Wykład	I i IV kw. 2010	Koszołko Katarzyna

2. Nowoczesne technologie w uprawie roślin rolniczych	2	Szkolenie	Wykład	I i IV kw. 2010	
1. Nowe odmiany zbóż, Cross-compliance	5	Szkolenie	Wykład	I i IV kw. 2010	Siergiej Bożena
1. Produkcja efektywności mleka	3	Szkolenie	Wykład	I i IV kw. 2010	Nekreś Marianna
2. Poprawa dobrostanu zwierząt	2	Szkolenie	Wykład	I i IV kw. 2010	
1. Produkcja bydła mięsnego, Cross-compliance	5	Szkolenie	Wykład	I i IV kw. 2010	Kępa Jadwiga
1. Program rolnośrodowiskow, Crosse-compliance	5	Szkolenie	Wykład	I i IV kw. 2010	Jakubiuk Joanna
1. Program rolnośrodowiskow, Crosse-compliance	5	Szkolenie	Wykład	I i IV kw. 2010	Dariusz Sęczyk
1. Tworzenie grup producentów rolnych	5	Szkolenie	Wykład	I i IV kw. 2010	Matuszewski Andrzej
1. Produkcja bydła mięsnego, Cross-compliance	5	Szkolenie	Wykład	I i IV kw. 2010	Wojtuszkiewicz Anna

III. Działalność informacyjna, upowszechnieniowa i promocyjno – reklamowa

a. działania o charakterze masowym(m.in. broszury, ulotki, artykuły, wystawy)

Opis zadania	Ilość	Okres realizacji	Nazwisko i imię doradcy
Artykuł do LAR	1	III kw. 2010	Myć Stanisław
Dożynki gminne	1	III kw.	Koszołko Katarzyna
Artykuł do LAR	1	I – IV kw. 2010	
Dożynki gminne	1	III kw. 2010	Siergiej Bożena
Dożynki gminne	1	III kw.2010	Nekreś Marianna
Artykuł do LAR	1	I-IV kw. 2010	
Dożynki gminne	1	III kw. 2010	Kępa Jadwiga
Artykuł do LAR	1	I-II kw. 2010	Jakubiuk Joanna
Artykuł do LAR	1	III-IV kw. 2010	Dariusz Sęczyk
Artykuł do LAR	1	II-IV kw. 2010	Matuszewski Andrzej
Artykuł do LAR	1	II-III kw. 2010	Wojtuszkiewicz Anna
Dożynki gminne		II kw. 2010	

b. harmonogram dyżurów w gminach

Gmina	Dzień tygodnia	Nazwisko i imię doradcy
Konstantynów	Poniedziałek	Koszołko Katarzyna
Międzyrzec Podlaski	Czwartek	Siergiej Bożena
Drelów	Poniedziałek	Nekreś Marianna
Zalesie	Środa	Jakubiuk Joanna
Leśna Podlaska	Czwartek	Sęczyk Dariusz
Rokitno	Poniedziałek	Matuszewski Andrzej
Janów Podlaski	Piątek	
Terespol	Poniedziałek	Wojtuszkiewicz Anna

IV. Usługi zewnętrzne (odpłatne) wynikające z Ustawy o jednostkach doradztwa rolniczego

Opis zadania	Ilość planowanych usług	Okres realizacji	Nazwisko i imię doradcy
Organizacja kursów kwalifikacyjnych:			
- chemizacyjnych	7	I-II kw. 2010	Katarzyna Koszołko, Bożena Siergiej, Jadwiga Kępa, Dariusz Sęczyk, Marianna Nekreś, Andrzej Matuszewski, Anna Wojtuszkiewicz
- ekologicznych	-	-	-
- agroturystycznych	-	-	-
- kombajnistów	-	-	-
- inne /wymienić/	-	-	-
Usługi doradcze w tym:			
• sporządzanie planów przedsięwzięć inwestycyjnych /biznesplany/	2	2010	Andrzej Matuszewski, Dariusz Sęczyk
• księgi rachunkowości (FADN)	11	2010	Andrzej Matuszewski, Bożena Siergiej
• wypełnianie wniosków:			
- dopłaty bezpośrednie	490	I i II kw.	Wszyscy pracownicy
- ułatwienie startu MR	9	Cały rok 2010	Joanna Jakubiuk, Jadwiga Kępa, Katarzyna Koszołko, Andrzej Matuszewski, Marianna Nekreś, Dariusz Sęczyk, Bożena Siergiej, Anna Wojtuszkiewicz

- renty strukturalne	6	Cały rok 2010	Jadwiga Kępa, Katarzyna Koszołko, Dariusz Sęczyk, Bożena Siergiej, Anna Wojtuszkiewicz
- modernizacja gospodarstw rolnych	10	Cały rok 2010	Joanna Jakubiuk, Jadwiga Kępa, Katarzyna Koszołko, Andrzej Matuszewski, Marianna Nekreś, Dariusz Sęczyk, Bożena Siergiej, Anna Wojtuszkiewicz
- wnioski o płatność z modernizacji	9	Cały rok 2010	Joanna Jakubiuk, Jadwiga Kępa, Andrzej Matuszewski, Marianna Nekreś, Dariusz Sęczyk, Bożena Siergiej, Anna Wojtuszkiewicz
- różnicowanie działalności	1	Cały rok 2010	Andrzej Matuszewski
- wnioski o płatność z różnicowania	1	Cały rok 2010	Andrzej Matuszewski
- plany rolnośrodowiskowe	50	I i II kw. 2010	Joanna Jakubiuk, Andrzej Matuszewski, Marianna Nekreś, Dariusz Sęczyk, Bożena Siergiej, Stanisław Myć
- wnioski rolnośrodowiskowe	190	I i II kw. 2010	Joanna Jakubiuk, Andrzej Matuszewski, Marianna Nekreś, Dariusz Sęczyk, Bożena Siergiej, Stanisław Myć
- inne wnioski /wymienić/ □o. mikroprzedsiębiorstwa	1	Cały rok 2010	Andrzej Matuszewski
• plany nawozowe	6	II i III kw. 2010	Dariusz Sęczyk
• inne usługi doradcze /wymienić/	-	-	-

V. Podnoszenie własnych kwalifikacji zawodowych

Temat kształcenia	Organizator kształcenia	Forma kształcenia	Okres realizacji	Nazwisko i imię uczestnika – doradcy
Kurs na doradcę rolnośrodowiskowego	LODR	Kurs	2010	Koszołko Katarzyna

Kurs na doradcę podatkowego	LODR	Kurs	2010	Nekreś Marianna
Wg. oferty LODR	LODR	Seminaria, kursy	2010	Jakubiuk Joanna
Wg. oferty LODR	LODR	Seminaria, kursy	2010	Sęczyk Dariusz
Doradca podatkowy	LODR	Kurs	2010	Matuszewski Andrzej
Doradca podatkowy	LODR	Kurs	2010	Bożena Siergiej

VI. Działania administracyjne na rzecz organów nadzoru lub podmiotów współpracujących:

- Urzędy Gmin, AriMR, ARR, Powiatowy Lekarz Weterynarii, Park Krajobrazowy „Podlaski Przełom Bugu”, Białkopodlaska LGD, Izby Rolnicze, Inspekcja Ochrony Roślin, eksperci przyrodniczy, Samorzady gminne i powiatowe.

19. ZDR W WISZNICACH

Siedziba ZDR: **ul. Wygoda 10, 21-580 Wisznice**

Kierownik ZDR: **Kazimierz Samczuk**

Rejon działania:

gminy: **Kodeń, Łomazy, Piszczac, Rossosz, Sławatycze, Sosnówka, Tuczna, Wisznice**

I. Działalność doradcza

Nazwisko i imię doradcy	Temat zadania upowszechnieniowego	Ilość gospodarstw objętych zadaniem
Baj Władysław	1/R – Wdrożenie nowoczesnych ekonomicznie uzasadnionych i bezpiecznych dla środowiska technologii produkcji roślinnej	4
	5/R – Adaptacja budynków gospodarskich na cele magazynowe	1
	6/R – Dobór maszyn i urządzeń w nowoczesnych technologiach uprawy i zbioru roślin	2
	3/R – Racjonalne nawożenie w oparciu o analizę zasobności gleby oraz właściwy płodozmian i uprawę poplonów	3
Sokulski Józef	1/R – Wdrożenie nowoczesnych ekonomicznie uzasadnionych i bezpiecznych dla środowiska technologii produkcji roślinnej	4
	3/R – Racjonalne nawożenie w oparciu o analizę zasobności gleby oraz właściwy płodozmian i uprawę poplonów	4
	6/R - Dobór maszyn i urządzeń w nowoczesnych technologiach uprawy i zbioru roślin	2
Wygiera Czesław	2/Z – Produkcja żywca wołowego wysokiej jakości	1
	3/Z – Efektywna produkcja prosiąt	4
	4/Z – Produkcja tuczników wysokiej jakości	2
	6/Z – Poprawa dobrostanu zwierząt zgodnie z wymaganiami UE	3
Sawicki Andrzej	2/Z – Produkcja żywca wołowego wysokiej jakości	2
	3/Z – Efektywna produkcja prosiąt	3
	4/Z – Produkcja tuczników wysokiej jakości	2
	6/Z – Poprawa dobrostanu zwierząt zgodnie z wymaganiami UE	3
Kozysa Zofia	EOŚ 1/ - Poprawa dochodowości gospodarstw rolnych poprzez zmianę systemu produkcji z konwencjonalnej na metody ekologiczne	1

	EOŚ 2/ - Technologia uprawy wybranego gatunku roślin rolniczych w gospodarstwie ekologicznym	4
	EOŚ 5/ - Upowszechnianie w gospodarstwie elementów agrotechniki wpływających na podniesienie żyzności gleby poprzez zwiększenie udziału motylkowatych w strukturze zasiewów	4
	EOŚ 6/ - Poprawa stanu sanitarnego gospodarstwa wiejskiego	1
Doroszuk Małgorzata	EOŚ 2/ - Technologia uprawy wybranego gatunku roślin rolniczych w gospodarstwie ekologicznym	4
	EOŚ 5/ - Upowszechnianie w gospodarstwie elementów agrotechniki wpływających na podniesienie żyzności gleby poprzez zwiększenie udziału motylkowatych w strukturze zasiewów	4
	EOŚ 6/ - Poprawa stanu sanitarnego gospodarstwa wiejskiego	2
Kisiel Wiesław	1/O – Nowoczesny sad ziarnkowy	2
	3/O – Nowoczesna plantacja krzewów jagodowych	2
	6/O – Nowoczesna uprawa warzyw polowych	6
Sztokalińska Zofia	PWGDIA/1 – Poprawa dochodowości gospodarstw, pozyskiwanie dodatkowych źródeł dochodu	2
	b) poprawa dochodowości gospodarstw rolnych	
	PWGDIA/2 – Tworzenie i poprawa bazy turystycznej, poprawa atrakcyjności oferty	
	a) agroturystyka	2
	PWGDIA/3 – Poprawa standardu i jakości życia mieszkańców wsi	
	a) estetyzacja wsi i zagrody wiejskiej	2
	c) zachowanie dziedzictwa kulturowego i kulinarnego	2
	PWGDIA/4 – Aktywizacja społeczności wiejskiej	
	a) współpraca z organizacjami pozarządowymi, LGD, KGW	2
Szołucha Elżbieta	E/1 – Wykorzystanie przez producentów rolnych rachunku ekonomicznego w prowadzonym gospodarstwie rolnym	2
	E/2 – Wdrożenie i prowadzenie zapisów księgowych pod potrzeby rozliczania podatku VAT na zasadach ogólnych	1

	E/3 – Analiza przychodów oraz kosztów działalności produkcyjnej i sprzedażowej gospodarstwa w oparciu o zastosowanie kalkulacji kosztów: a) doradztwo ekonomiczne związane z podnoszeniem efektywności produkcji zwierzęcej/ m.in. w produkcji mleka, żywca wieprzowego i wołowego itp./ b) doradztwo ekonomiczne związane z podnoszeniem efektywności produkcji roślinnej / m.in. dla ziół, tytoniu, chmielu, plantacji nasiennych, pszczół, szkółki roślin ozdobnych i owocowych, lnu, konopi, leszczyny itp.	2 5
Samczuk Kazimierz	E/1 – Wykorzystanie przez producentów rolnych rachunku ekonomicznego w prowadzonym gospodarstwie rolnym. E/3 – Analiza przychodów oraz kosztów działalności produkcyjnej i sprzedażowej gospodarstwa w oparciu o zastosowanie kalkulacji kosztów b) doradztwo ekonomiczne związane z podnoszeniem efektywności produkcji roślinnej / m.in. dla ziół, tytoniu, chmielu, plantacji nasiennych, pszczół, szkółki roślin ozdobnych i owocowych, lnu, konopi, leszczyny itp.	1 1

II. Działalność oświatowa (szkolenia, seminaria, kursy, konferencje)

Temat – zadanie	Ilość	Forma	Organizacja /wykład	Okres realizacji	Nazwisko i imię doradcy
Produkcja żywca wołowego	1	Szkolenie Powiatowe	Organizacja	I-IV kw.	Samczuk Kazimierz
Problemy w ochronie sadów jabłoniowych	1	Szkolenie Powiatowe	Organizacja	I-IV kw.	
Uprawa i wykorzystanie roślin na produkcję biopaliw	1	Szkolenie Powiatowe	Organizacja	I-IV kw.	
Agrotechnika uprawy zbóż ze szczególnym uwzględnieniem agrotechniki i ochrony roślin oraz dostosowanie do zasad wzajemnej zgodności	1	Szkolenie	Organizacja i wykład	I kw. 2010	Baj Władysław

Agrotechnika uprawy roślin motylkowych na cele paszowe ze szczególnym uwzględnieniem agrotechniki i ochrony roślin oraz dostosowanie do zasad wzajemnej zgodności	1	Szkolenie	Organizacja i wykład	II kw. 2010	
Agrotechnika uprawy roślin energetycznych ze szczególnym uwzględnieniem agrotechniki oraz dostosowanie do zasad wzajemnej zgodności	1	Szkolenie	Organizacja i wykład	I kw. 2010	
PROW 2007-2013 Modernizacja gospodarstw, Ułatwienie startu młodym rolnikom	2	Szkolenie	Organizacja i wykład	II kw. 2010	
Agrotechnika uprawy zbóż ze szczególnym uwzględnieniem agrotechniki i ochrony roślin oraz dostosowanie do zasad wzajemnej zgodności	1	Szkolenie	Organizacja i wykład	IV kw. 2010	Sokulski Józef
Agrotechnika uprawy roślin strączkowych ze szczególnym uwzględnieniem agrotechniki i ochrony roślin oraz dostosowanie do zasad wzajemnej zgodności	1	Szkolenie	Organizacja i wykład	I kw. 2010	
Programy rolnośrodowiskowe-ochrona gleb i wód, ekstensywne trwałe użytki zielone	2	Szkolenie	Organizacja i wykład	I kw. 2010	
PROW 2007-2013 Modernizacja gospodarstw, Ułatwienie startu młodym rolnikom	1	Szkolenie	Organizacja i wykład	II kw. 2010	
Programy rolnośrodowiskowe – gospodarstwa ekologiczne	1	Szkolenie	Organizacja	I kw. 2010	Wygiera Czesław

Programy rolnośrodowiskowe – ochrona gleb i wód, ekstensywne trwałe użytki zielone	2	Szkolenie	Organizacja i wykład	I kw. 2010	
Poprawa dobrostanu zwierząt zgodnie wymogami UE	2	Szkolenie	Organizacja i wykład	IV kw. 2010	
Programy rolnośrodowiskowe – gospodarstwa ekologiczne	1	Szkolenie	Organizacja	I kw. 2010	Sawicki Andrzej
Programy rolnośrodowiskowe – ochrona gleb i wód, ekstensywne trwałe użytki zielone	2	Szkolenie	Organizacja i wykład	I kw. 2010	
Poprawa dobrostanu zwierząt zgodnie wymogami UE	2	Szkolenie	Organizacja i wykład	IV kw. 2010	
Pozyskiwanie funduszy z PROW na lata 2007-2013	2	Szkolenie	Organizacja i wykład	I-IV kw.	Kozysa Zofia
Podstawy rolnictwa ekologicznego (płodozmian, nawożenie, ochrona roślin)	1	Szkolenie	Organizacja i wykład	I-IV kw.	
Programy rolnośrodowiskowe-nowe przepisy, wymogi dotyczące poszczególnych pakietów, zasady łączenia pakietów	2	Szkolenie	Organizacja i wykład	I kw.	
Pozyskiwanie funduszy z PROW na lata 2007-2013	2	Szkolenie	Organizacja i wykład	I-IV kw.	Doroszuk Małgorzata
Podstawy rolnictwa ekologicznego (płodozmian, nawożenie, ochrona roślin)	2	Szkolenie	Organizacja i wykład	I-IV kw.	
Programy rolnośrodowiskowe-nowe przepisy, wymogi dotyczące poszczególnych pakietów, zasady łączenia pakietów	1	Szkolenie	Organizacja i wykład	I kw.	
Nowoczesna technologia uprawy porzeczki czarnej-	2	Szkolenie	Organizacja i wykład	I-IV kw.	Kisiel Wiesław

ochrona, nawożenie z zastosowaniem zasad wzajemnej zgodności					
Nowoczesna technologia uprawy warzyw polowych: ogórek, pomidor, papryka, kapusta-ochrona nawożenie z zastosowaniem zasad wzajemnej zgodności	3	Szkolenie	Organizacja i wykład	I-IV kw.	
Pozyskiwanie funduszy z PROW na 2007-2013	2	Szkolenie	Organizacja	I-IV kw.	Sztokalińska Zofia
Dziedzictwo kulturowe i kulinarne, w tym promocja produktów lokalnych, regionalnych i tradycyjnych.	2	Szkolenie	Organizacja i wykład	I-IV kw.	
Dziedzictwo kulturowe i kulinarne, w tym promocja produktów lokalnych, regionalnych i tradycyjnych	1	Kurs	Organizacja i wykład	I-IV kw.	
Pozyskiwanie funduszy z PROW na 2007-2013	2	Szkolenie	Organizacja i wykład	I-IV kw.	Szołucha Elżbieta
Zasady ekonomiki i rachunkowości w gospodarstwie rolnym	2	Szkolenie	Organizacja i wykład	I-IV kw.	
VAT w rolnictwie	1	Szkolenie	Organizacja	I-IV kw.	

III. Działalność informacyjna, upowszechnieniowa i promocyjno – reklamowa

a. działania o charakterze masowym (m.in. broszury, ulotki, artykuły, wystawy)

Opis zadania	Ilość	Okres realizacji	Nazwisko i imię doradcy
Artykuły do gazety LODR lub innego czasopisma rolniczego	10	I-XII	Wszyscy doradcy
Organizacja wystawy na dożynki gminne i powiatowe	5	III kw.	Wszyscy doradcy
Upowszechnianie zasad racjonalnego żywienia i właściwego gospodarowania produktami żywnościowymi - pokaz	3	I - XII	Sztokalińska Zofia

b. harmonogram dyżurów w gminach

Gmina	Dzień tygodnia	Nazwisko i imię doradcy
Kodeń	czwartek	Sawicki Andrzej
Łomazy	wtorek	Kozysa Zofia
Piszczac	środa	Sztokalińska Zofia
Rossosz	czwartek	Doroszuk Małgorzata
Sławatycze	wtorek	Wygiera Czesław
Sosnówka	środa	Baj Władysław
Tuczna	poniedziałek	Sokulski Józef

IV. Usługi zewnętrzne (odpłatne) wynikające z Ustawy o jednostkach doradztwa rolniczego

Opis zadania	Ilość planowanych usług	Okres realizacji	Nazwisko i imię doradcy
Organizacja kursów kwalifikacyjnych:			
- chemizacyjnych	8	I - II kw.	Baj W., Sokulski J., Kozysa Z., Sztokalińska Z., Kisiel W., Wygiera Cz., Sawicki A., Doroszuk M.
- ekologicznych	-	-	-
- agroturystycznych	-	-	-
- kombajnistów	-	-	-
- inne /wymienić/	-	-	-
Usługi doradcze w tym:			
• sporządzanie planów przedsięwzięć inwestycyjnych /biznesplany/	9	2010	W. Baj, J. Sokulski, A. Sawicki, Cz. Wygiera, Z. Kozysa, E. Szołucha, K. Sameczuk
• księgi rachunkowości (FADN)	4	2010	Z. Kozysa, K. Sameczuk
• wypełnianie wniosków:			
- dopłaty bezpośrednie	500	I - II kw. 2010	Wszyscy pracownicy
- ułatwienie startu MR	6	2010	W. Baj, J. Sokulski, Z. Kozysa, M. Doroszuk, W. Kisiel, E. Szołucha

- renty strukturalne	-	-	-
- modernizacja gospodarstw rolnych	15	2010	Wszyscy pracownicy
- wnioski o płatność z modernizacji	15	2010	Wszyscy pracownicy
- różnicowanie działalności	-	-	-
- wnioski o płatność z różnicowania	-	-	-
- plany rolnośrodowiskowe	54	I - II kw. 2010	A. Sawicki, Cz. Wygiera, Z. Kozysa, M. Doroszuk, E. Szołucha, Z. Sztokalińska
- wnioski rolnośrodowiskowe	190	I i II kw. 2010	W. Baj, J. Sokulski, A. Sawicki, Cz. Wygiera, Z. Kozysa, M. Doroszuk, E. Szołucha, Z. Sztokalińska
- inne wnioski /wymienić/ np. mikroprzedsiębiorstwa	-	-	-
• plany nawozowe	1	2010	Cz. Wygiera
• inne usługi doradcze /wymienić/ Wykłady na kursach chemizacyjnych, zajęcia praktyczne z opryskiwaczem	17	I-IV kw. 2010	W. Baj, A. Sawicki, Cz. Wygiera, W. Kisiel

V. Podnoszenie własnych kwalifikacji zawodowych

Temat kształcenia	Organizator kształcenia	Forma kształcenia	Okres realizacji	Nazwisko i imię uczestnika - doradcy
Racjonalne i zdrowe żywienie rodziny	LODR	Kurs	I – IV kw. 2010	Sztokalińska Zofia
Kiedy należy przejść na zasady ogólne VAT	LODR	Szkolenie	I-IV kw. 2010	Szólucha Elżbieta
PROW 2007-2013 CC Rolnictwo Ekologiczne	LODR	Szkolenie	I-IV kw. 2010	Kozysa Zofia Doroszuk Małgorzata
Pakiety przyrodnicze z Programu Rolnośrodowiskowego	CDR	Warsztaty	II kw. 2010	

Uprawa i agrotechnika rzepaku; Chów bydła mięsnego	LODR	Szkolenie	I-IV kw. 2010	Sawicki Andrzej
Uprawa roślin strączkowych	LODR	Szkolenie	I-IV kw. 2010	Sokulski Józef Baj Władysław
Uprawa łubinu na nasiona; Chów bydła mięsnego	LODR	Szkolenie	I-IV kw. 2010	Wygiera Czesław
Kompleksowa ochrona upraw sadowniczych	LODR	Szkolenie	I kw. 2010	Kisiel Wiesław Samczuk Kazimierz

VI. Działania administracyjne na rzecz organów nadzoru lub podmiotów współpracujących:

- Urzędy Gmin, ARiMR, ARR, Powiatowy Lekarz Weterynarii, Park Krajobrazowy „Podlaski Przełom Bugu”, Białkopodlaska LGD, Izby Rolnicze, Inspekcja Ochrony Roślin, eksperci przyrodniczy, Samorządy gminne i powiatowe.

20. ZDR W ŁUKOWIE

Siedziba ZDR: **ul. Przemysłowa 15, 21-400 Łuków**

Kierownik ZDR: **Jadwiga Wardak**

Rejon działania:

gminy: **Adamów, Krzywda, Łuków, Serokomla, Stanin, Stoczek Łukowski, Trzebieszów, Wojcieszków, Wola Mysłowska**

I. Działalność doradcza

Nazwisko i imię doradcy	Temat zadania upowszechnieniowego	Ilość gospodarstw objętych zadaniem
Gojdcz Jan	PWGDi A/1 - Poprawa dochodowości gospodarstw, pozyskiwanie dodatkowych źródeł dochodu	2
	b) poprawa dochodowości gospodarstw rolnych PWGDiA/2 - Tworzenie i poprawa bazy turystycznej, poprawa atrakcyjności oferty	2
	a) agroturystyka PWGDiA/3 - Poprawa standardu i jakości życia mieszkańców wsi	3
	a) estetyzacja wsi i zagrody wiejskiej PWGDiA/4 - Aktywizacja społeczności wiejskiej	3
	a) współpraca z organizacjami pozarządowymi, LGD, KGW	3
Wypych Teresa	PWGDiA/1 - Poprawa dochodowości gospodarstw, pozyskiwanie dodatkowych źródeł dochodu	2
	b) poprawa dochodowości gospodarstw rolnych PWGDiA/2 - Tworzenie i poprawa bazy turystycznej, poprawa atrakcyjności oferty	3
	a) agroturystyka PWGDiA/3 - Poprawa standardu i jakości życia mieszkańców wsi	3
	a) estetyzacja wsi i zagrody wiejskiej PWGDiA/4 - Aktywizacja społeczności wiejskiej	2
	a) współpraca z organizacjami pozarządowymi, LGD, KGW	2
Mazur Andrzej	E/1 - Wykorzystanie przez producentów rolnych rachunku ekonomicznego w prowadzonym gospodarstwie rolnym	4
	E/2 - Wdrażanie i prowadzenie zapisów księgowych pod potrzeby rozliczania podatku VAT na zasadach ogólnych	1
	E/3 - Analiza przychodów oraz kosztów działalności produkcyjnej i sprzedażowej gospodarstwa w oparciu o zastosowanie kalkulacji kosztów:	2
	a) doradztwo ekonomiczne związane z podnoszeniem efektywności produkcji zwierzęcej/ m.in. w produkcji mleka, żywca wieprzowego i wołowego itp./ b) doradztwo ekonomiczne związane z podnoszeniem efektywności produkcji roślinnej / m.in. dla ziół, tytoniu,	3

	chmielu, plantacji nasiennych, pszczół, szkółki roślin ozdobnych i owocowych, lnu, konopi, leszczyny itp./	
Baran Krzysztof	3/0 – Nowoczesna plantacja krzewów jagodowych 4/0 – Nowoczesna uprawa truskawek w gruncie 6/0 - Nowoczesna upraw warzyw polowych	5 1 1
Grochowski Dariusz	1/R - Wdrażanie nowoczesnych, ekonomicznie uzasadnionych i bezpiecznych dla środowiska technologii produkcji roślinnej 2/R - Poprawa produktywności poprzez ograniczenia zakwaszenia gleb 6/R - Dobór maszyn i urządzeń w nowoczesnych technologiach uprawy i zbioru roślin	4 4 2
Panasz Marzena	1/R - Wdrażanie nowoczesnych, ekonomicznie uzasadnionych i bezpiecznych dla środowiska technologii produkcji roślinnej 2/R - Poprawa produktywności poprzez ograniczenia zakwaszenia gleb 6/R - Dobór maszyn i urządzeń w nowoczesnych technologiach uprawy i zbioru roślin	4 4 2
Młynarz Bożena	1/Z - Poprawa efektywności produkcji mleka 2/Z - Produkcja żywca wołowego wysokiej jakości 4/Z - Produkcja tuczników wysokiej jakości 6/Z - Poprawa dobrostanu zwierząt zgodnie z wymogami UE	4 1 1 4
Kędziora Elżbieta	1/Z - Poprawa efektywności produkcji mleka 4/Z - Produkcja tuczników wysokiej jakości 6/Z - Poprawa dobrostanu zwierząt zgodnie z wymogami UE	4 2 4
Toporowicz Ewa	EOŚ 3/ - Technologia uprawy wybranego gatunku roślin ogrodnich w gospodarstwie ekologicznym EOŚ 5/ - Upowszechnianie w gospodarstwie elementów agrotechniki wpływających na podniesienie żyzności gleby poprzez zwiększenie udziału motylkowych w strukturze zasiewów EOŚ 6/ - Poprawa stanu sanitarnego gospodarstwa wiejskiego	2 4 4
Wardak Jadwiga	EOŚ 5/ - Upowszechnianie w gospodarstwie elementów agrotechniki wpływających na podniesienie żyzności gleby poprzez zwiększenie udziału motylkowych w strukturze zasiewów EOŚ 6/ - Poprawa stanu sanitarnego gospodarstwa wiejskiego	2 3

II. Działalność oświatowa (szkolenia, seminaria, kursy, konferencje)

Temat - zadanie	Ilość	Forma	Organizacja /wykład	Okres realizacji	Nazwisko i imię doradcy
Pozyskiwanie funduszy Programu Rozwoju Obszarów Wiejskich na lata 2007-2013	8	Szkolenie	8/7	I-IV kw. 2010	Gojdyca J., Wypych T., Grochowski, Kędziora E.,

					Młynarz B., Baran K., Panasz M., Wardak J.
Estetyzacja wsi i zagrody wiejskiej	4	Szkolenie	4/4	I – IV kw. 2010	Wypych T., Gojdyecz J.
Estetyzacja wsi i zagrody wiejskiej	3	Wyjazd szkoleniowy	3/3	II kw.2010	Wypych T., Gojdyecz J.
VAT w rolnictwie	2	Wykład	2/2	I-IV kw.	Mazur A.
Kalkulacje rolnicze	1	Seminarium	1/1	II kw.	Mazur A.
Finansowanie przedsięwzięć inwestycyjnych w rolnictwie	2	Wykład	2/2	I kw.	Mazur A.
Uprawa warzyw, zalecenia uprawowe, dobór odmian	2	Szkolenie	2/0	II – IX 2010	Baran K.
Aktualna sytuacja w sadach i jagodnikach	1	Szkolenie	1/0	I kw. 2010	Baran K.
Zasady wzajemnej zgodności w gospodarstwach rolnych	13	Szkolenie	13/13	I–IV kw. 2010	Wypych T., Grochowski, Kędziora E., Młynarz B., Baran K., Panasz M., Toporowicz E.
Ochrona roślin rolniczych przed chorobami, szkodnikami, chwastami	2	Szkolenie	2/0	I – II kw. 2010	Grochowski D, Panasz M.
Nowe technologie w produkcji roślin rolniczych	1	Szkolenie	1/0	I kw. 2010	Grochowski Dariusz
Racjonalne nawożenie makro- i mikro składnikami w uprawie roślin rolniczych	1	Szkolenie	1/0	I kw. 2010	Panasz M.
Żywienie bydła, choroby metaboliczne	2	Szkolenie	2/0	I kw. 2010	Młynarz B., Kędziora E.
Dobrostan zwierząt	2	Szkolenie	2/2	I kw. 2010	Młynarz B., Kędziora E.
Wymogi dotyczące poszczególnych pakietów w Programie Rolnośrodowiskowym	3	Szkolenie	3/3	I – IV kw. 2010	Toporowicz E.
Towarowa produkcja żywca wieprzowego	1	Wykład	1/0	I – II kw. 2010	Wardak J.
Nowoczesne technologie uprawy kukurydzy	1	Wykład	1/0	I – II kw. 2010	Wardak J.

III. Działalność informacyjna, upowszechnieniowa i promocyjno – reklamowa

a. działania o charakterze masowym (m.in. broszury, ulotki, artykuły, wystawy)

Opis zadania	Ilość	Okres realizacji	Nazwisko i imię doradcy
Artykuł do miesięcznika LODR	7	I-IV kw. 2010 I kw. 2010 I-IV kw. 2010 I-IV kw. 2010 I-IV kw. 2010	Wardak Jadwiga Baran Krzysztof Panasz Marzena Mazur Andrzej Teresa Wypych
Organizacja wystaw/dożynek propagujących działalność LODR	3	III kw.	Wardak Jadwiga Mazur Andrzej Gojdycz Jan Wypych Teresa Grochowski Dariusz Kędziora Elżbieta Młynarz Bożena Baran Krzysztof Panasz Marzena Toporowicz Ewa
Udział w DOD Końskowola	1	VI	Wardak Jadwiga Mazur Andrzej Gojdycz Jan Wypych Teresa Grochowski Dariusz Kędziora Elżbieta Młynarz Bożena Baran Krzysztof Panasz Marzena Toporowicz Ewa
Konkurs „Estetyka zagrody wiejskiej”	2	II – III kw.	Gojdycz Jan Wypych Teresa

b. harmonogram dyżurów w gminach

Gmina	Dzień tygodnia	Nazwisko i imię doradcy
Stoczek Łukowski	środa	Gojdycz Jan
Krzywdą	środa	Wypych Teresa
Łuków	czwartek	Grochowski Dariusz
Serokomla	środa	Kędziora Elżbieta
Wola Mysłowska	poniedziałek	Młynarz Bożena
Stanin	środa	Mazur Andrzej
Trzebieszów	środa	Panasz Marzena
Adamów	poniedziałek	Baran Krzysztof
Wojcieszków	czwartek	Toporowicz Ewa

IV. Usługi zewnętrzne (odpłatne) wynikające z Ustawy o jednostkach doradztwa rolniczego

Opis zadania	Ilość planowanych usług	Okres realizacji	Nazwisko i imię doradcy
Organizacja kursów kwalifikacyjnych:			
- chemizacyjnych	2	2010	Gojdyecz Jan, Grochowski Dariusz
- ekologicznych	-	-	-
- agroturystycznych	-	-	-
- kombajnistów	-	-	-
- inne /wymienić/	-	-	-
Usługi doradcze w tym:			
• sporządzanie planów przedsięwzięć inwestycyjnych /biznesplany/	1	2010	Młynarz Bożena
• księgi rachunkowości (FADN)	22	2010	Gojdyecz Jan, Wypych Teresa, Baran Krzysztof, Kędziora Elżbieta, Młynarz Bożena, Grochowski Dariusz, Panasz Marzena
• wypełnianie wniosków:			
- dopłaty bezpośrednie	565	III – VI 2010	Wszyscy pracownicy
- ułatwienie startu MR	4	2010	Grochowski Dariusz, Kędziora Elżbieta, Młynarz Bożena, Panasz Marzena,
- renty strukturalne	1	2010	Młynarz Bożena
- modernizacja gospodarstw rolnych	17	2010	Wardak Jadwiga, Mazur Andrzej, Wypych Teresa, Grochowski Dariusz, Kędziora Elżbieta, Młynarz Bożena, Baran Krzysztof, Panasz Marzena,
- wnioski o płatność z modernizacji	18	2010	Wardak Jadwiga, Mazur Andrzej, Wypych Teresa, Grochowski Dariusz, Kędziora Elżbieta, Młynarz Bożena, Baran Krzysztof, Panasz Marzena, Toporowicz Ewa

- różnicowanie działalności	2	2010	Mazur Andrzej
- wnioski o płatność z różnicowania	2	2010	Mazur Andrzej
- plany rolnośrodowiskowe	17	I półrocze 2010	Teresa Wypych, Toporowicz Ewa, Wardak Jadwiga
- wnioski rolnośrodowiskowe	60	I półrocze 2010	Teresa Wypych, Toporowicz Ewa, Wardak Jadwiga
- inne wnioski /wymienić/ np. mikroprzedsiębiorstwa	1	2010	Mazur Andrzej
• plany nawozowe	2	I półrocze 2010	Toporowicz Ewa
• inne usługi doradcze /wymienić/	-	-	-

V. Podnoszenie własnych kwalifikacji zawodowych

Temat kształcenia	Organizator kształcenia	Forma kształcenia	Okres realizacji	Nazwisko i imię uczestnika - doradcy
Rachunkowość w systemie PL FADN	LODR Końskowola O/Grabanów	Szkolenie	I-XII. 2010	Baran Krzysztof, Kędziora Elżbieta, Grochowski Dariusz, Gojdycz Jan, Wypych Teresa, Panasz Marzena
Wykorzystanie funduszy UE	LODR Końskowola	Szkolenie	I-XII. 2010	Wszyscy Pracownicy
Nowoczesna technologia uprawy zbóż i ziemniaków	LODR Końskowola	Szkolenie	I-XII. 2010	Wardak Jadwiga, Baran Krzysztof, Grochowski Dariusz, Panasz Marzena
Produkcja owoców i warzyw – nowe technologie	LODR Końskowola	Szkolenie	I-XII. 2010	Baran Krzysztof
Nowe technologie w produkcji zwierzęcej	LODR Końskowola	Szkolenie	I-XII. 2010	Dział SPRSJiD

Agroturystyka w gospodarstwach wiejskich	LODR Końskowola	Szkolenie	I-XII. 2010	Dział PWGDiA
Architektura krajobrazu	LODR Końskowola	Szkolenie	I-XII. 2010	Dział PWGDiA
Odnowa wsi	LODR Końskowola	Szkolenie	I-XII. 2010	Dział PWGDiA
Przykładowe gospodarstwo rolne	LODR Końskowola	Wyjazd szkoleniowy	I-XII. 2010	Dział SPRSJiD
Programy rolnośrodowiskowe	LODR Końskowola	Szkolenie	I-XII. 2010	Dział SPRSJiD
Obsługa programów Microsoft Office	LODR Końskowola	Warsztaty - szkoleniowe	I-XII. 2010	Wszyscy Pracownicy

VI. Działania administracyjne na rzecz organów nadzoru lub podmiotów współpracujących:

- Udział w sesjach Rady Powiatu.
- Udział w posiedzeniach Komisji Rolnictwa i Ochrony Środowiska Rady Powiatu.
- Udział w sesjach Rad Gminy.
- Współpraca z bankami kredytującymi rolników.
- Współpraca z ARiMR.
- Współpraca z firmami skupującymi produkty rolne.
- Współpraca z instytucjami samorządowymi i państwowymi.

21. ZDR W PARCZEWIE

Siedziba ZDR: ul. Lubartowska 4, 21-200 Parczew

Kierownik ZDR: Halina Żelazowska

Rejon działania:

gminy: Parczew, Milanów, Jabłoń, Podedwórze, Siemień, Dębowa Kłoda, Sosnowica

I. Działalność doradcza

Nazwisko i imię doradcy	Temat zadania upowszechnieniowego	Ilość gospodarstw objętych zadaniem
Maciejuk Małgorzata	PWGDIA/1 - Poprawa dochodowości gospodarstw, pozyskiwanie dodatkowych źródeł dochodu, b) poprawa dochodowości gospodarstw rolnych	2
	PWGDIA/2 - Tworzenie i poprawa bazy turystycznej, poprawa atrakcyjności oferty a) agroturystyka	2
	PWGDIA/3 - Poprawa standardu i jakości życia mieszkańców wsi a) estetyzacja wsi i zagrody wiejskiej, b) promowanie zdrowego stylu życia	1 2
	PWGDIA/4 - Aktywizacja społeczności wiejskiej, a) współpraca z organizacjami pozarządowymi, LGD, KGW	3
Kalińska Danuta	PWGDIA/1 - Poprawa dochodowości gospodarstw, pozyskiwanie dodatkowych źródeł dochodu b) poprawa dochodowości gospodarstw rolnych	3
	PWGDIA/2 - Tworzenie i poprawa bazy turystycznej, poprawa atrakcyjności oferty a) agroturystyka	1
	PWGDIA/3 - Poprawa standardu i jakości życia mieszkańców wsi a) estetyzacja wsi i zagrody wiejskiej b) promowanie zdrowego stylu życia	1 2
	PWGDIA/4 - Aktywizacja społeczności wiejskiej a) współpraca z organizacjami pozarządowymi, LGD, KGW	3
Chilczuk Bernard	E/1 - Wykorzystanie przez producentów rolnych rachunku ekonomicznego w prowadzonym gospodarstwie rolnym	1
	E/2 - Wdrożenie i prowadzenie zapisów księgowych pod potrzeby rozliczania podatku VAT na zasadach ogólnych	1
	E/3 - Analiza przychodów oraz kosztów	

	działalności produkcyjnej i sprzedażowej gospodarstwa w oparciu o zastosowanie kalkulacji kosztów: a) doradztwo ekonomiczne związane z podnoszeniem efektywności produkcji zwierzęcej/ m.in. w produkcji mleka, żywca wieprzowego i wołowego itp./ b) doradztwo ekonomiczne związane z podnoszeniem efektywności produkcji roślinnej / m.in. dla ziół, tytoniu, chmielu, plantacji nasiennych, pszczół, szkółki roślin ozdobnych i owocowych, lnu, konopi, leszczyny itp.	4 4
Golecki Arkadiusz	2/R - Poprawa produktywności poprzez ograniczenie zakwaszenia gleb 4/R- Uprawa i wykorzystywanie roślin energetycznych na cele energetyczne 6/R - Dobór maszyn i urządzeń w nowoczesnych technologiach uprawy i zbioru roślin	2 4 4
Kozak Grzegorz	1/Z - Poprawa efektywności produkcji mleka 4/Z - Produkcja tuczników wysokiej jakości 7/Z - Budowa urządzeń do przechowywania odchodów zwierzęcych zgodnie z przepisami ochrony środowiska	2 4 4
Suwińska Ewa	EOŚ 2/ - Technologia uprawy wybranego gatunku roślin rolniczych w gospodarstwie ekologicznym EOŚ 5/ - Upowszechnianie w gospodarstwie elementów agrotechniki wpływających na podniesienie żyzności gleby poprzez zwiększenie udziału motylkowych w strukturze zasiewów EOŚ 6/ - Poprawa stanu sanitarnego gospodarstwa wiejskiego	1 4 5
Żelazowska Halina	3/0 - Nowoczesna plantacja krzewów jagodowych 4/0 - Nowoczesna uprawa truskawek w gruncie 7/0 - Nowoczesna uprawa warzyw pod osłonami	2 2 1
Rowiński Tadeusz	1/R - Wdrażanie nowoczesnych, ekonomicznie uzasadnionych i bezpiecznych dla środowiska technologii produkcji roślinnej 4/R - Uprawa i wykorzystanie roślin na cele energetyczne 6/R - Dobór maszyn i urządzeń w nowoczesnych technologiach uprawy i zbioru roślin	4 4 2

II. Działalność oświatowa (szkolenia, seminaria, kursy, konferencje)

Temat - zadanie	Ilość	Forma	Organizacja /wykład	Okres realizacji	Nazwisko i imię doradcy
Pozyskiwanie funduszy z PROW 2007-2013	2	Szkolenie	Organizacja/wykład	I, IV kwartał	Maciejuk Małgorzata
Poprawa standardu jakości życia	2	Szkolenie, pokaz	Organizacja/wykład	IV kw.	
Aktywizacja społeczności wiejskiej	1	Szkolenie	Organizacja/wykład	II kw.	
Pozyskiwanie funduszy z PROW 2007-2013	2	Szkolenie	Organizacja/wykład	I kw. IV kw.	Kalińska Danuta
Poprawa standardu jakości życia	2	Szkolenie, pokaz	Organizacja/wykład	IV kw.	
Aktywizacja społeczności wiejskiej	1	Szkolenie	Organizacja/wykład	II kw.	
VAT w rolnictwie	1	Szkolenie	Organizacja/wykład	2010	Chilczuk Bernard
Kalkulacje rolnicze	1	Szkolenie	Organizacja	2010	
Zarządzanie gospodarstwem rolnym	1	Szkolenie	Organizacja/wykład	2010	
PROW 2007-2013	2	Szkolenie	Organizacja/wykład	2010	
Cross compliance	2	Szkolenie	Organizacja/Wykład	2010	Golecki Arkadiusz
PROW 2007 – 2013	1	Szkolenie	Organizacja/Wykład		
Rola wapnowania i właściwego odczynu gleby w produkcji roślinnej	1	Szkolenie	Organizacja		
Racjonalne nawożenie makro i mikroskładnikami w uprawie roślin rolniczych	1	Szkolenie	Organizacja		
Cross compliance	2	Szkolenie	Organizacja/wykład	2010	Kozak Grzegorz
Rejestracja i identyfikacja zwierząt (świnie, bydło, owce i kozy)	1	Szkolenie	Organizacja/wykład		

Żywienie świń	1	Szkolenie	Organizacja		
Dobrostan zwierząt Rejestracja i identyfikacja zwierząt(świnie, bydło, owce i kozy)	1	Szkolenie	Organizacja/wykład		
Pozyskiwanie środków pomocowych w ramach Programu Rolnośrodowiskowego	2	Szkolenie	Organizacja/ wykład	2010	Suwińska Ewa
Wymogi dotyczące poszczególnych pakietów w Programie Rolnośrodowiskowym	2	Szkolenie	Organizacja/ wykład	2010	
Podstawy rolnictwa ekologicznego (płodozmian, nawożenie, ochrona roślin)	1	Szkolenie	Organizacja/ wykład	2010	
Uprawa róż	2	Szkolenie	Organizacja/ wykład	2010	Żelazowska Halina
Nowe technologie w produkcji zbóż i rzepaku	1	Szkolenie	Organizacja	2010	Rowiński Tadeusz
Ochrona roślin rolniczych przed chorobami, szkodnikami i chwastami	1	Szkolenie	Organizacja	2010	
Cross compliance w produkcji rolniczej	2	Szkolenie	Wykład	2010	
PROW 2007 - 2013	1	Szkolenie	Wykład	2010	

III. Działalność informacyjna, upowszechnieniowa i promocyjno – reklamowa

a. działania o charakterze masowym (m.in. broszury, ulotki, artykuły, wystawy)

Opis zadania	Ilość	Okres realizacji	Nazwisko i imię doradcy
Artykuł	1	2010	Maciejuk Małgorzata, Kalińska Danuta, Chilczuk Bernard
Organizacja i udział w DOD	1	VI 2010	Wszyscy pracownicy
Wystawy dożynkowe	1	IX 2010	Wszyscy pracownicy

Dostarczanie rolnikom ulotek i broszur		2010	Małgorzata Maciejuk, Danuta Kalińska, Golecki Arkadiusz, Kozak Grzegorz, Żelazowska Halina, Rowiński Tadeusz
--	--	------	---

b. harmonogram dyżurów w gminach

Gmina	Dzień tygodnia	Nazwisko i imię doradcy
Milanów	Środa	Maciejuk Małgorzata
Dębowa Kłoda	Piątek	Kalińska Danuta
Siemień	Piątek	Suwińska Ewa
Sosnowica	Środa	Golecki Arkadiusz
Jabłoń	Czwartek	Rowiński Tadeusz
Podedwórze	Wtorek	Chilczuk Bernard
Parczew	Wtorek	Kozak Grzegorz

IV. Usługi zewnętrzne (odpłatne) wynikające z Ustawy o jednostkach doradztwa rolniczego

Opis zadania	Ilość planowanych usług	Okres realizacji	Nazwisko i imię doradcy
Organizacja kursów kwalifikacyjnych:			
- chemizacyjnych	5	2010	Rowiński T., Chilczuk B., Golecki A., Kozak G.
- ekologicznych	-	-	-
- agroturystycznych	-	-	-
- kombajnistów	-	-	-
- inne /wymienić/	-	-	-
Usługi doradcze w tym:			
• sporządzanie planów przedsięwzięć inwestycyjnych /biznesplany/	10	2010	Rowiński T., Chilczuk B., Maciejuk M., Kalińska D.
• księgi rachunkowości (FADN)	66	2010	Rowiński T., Chilczuk B., Golecki A., Suwińska E., Kozak G., Maciejuk M., Kalińska D.
• wypełnianie wniosków:			
- dopłaty bezpośrednie	390	2010	Wszyscy pracownicy

- ułatwienie startu MR	7	2010	Rowiński T., Chilczuk B., Golecki A., Kozak G., Maciejuk M., Kalińska D.
- renty strukturalne	2	2010	Rowiński T.
- modernizacja gospodarstw rolnych	11	2010	Rowiński T., Chilczuk B., Golecki A., Kalińska D., Suwińska E., Kozak G., Maciejuk M.
- wnioski o płatność z modernizacji	8	2010	Rowiński T., Chilczuk B., Suwińska E., Kozak G., Kalińska D.
- różnicowanie działalności	2	2010	Chilczuk B., Kalińska D.
- wnioski o płatność z różnicowania	1	2010	Chilczuk B.
- plany rolnośrodowiskowe	30	2010	Chilczuk B., Golecki A., Suwińska E., Kozak G., Maciejuk M.
- wnioski rolnośrodowiskowe	150	2010	Chilczuk B., Golecki A., Suwińska E., Kozak G., Maciejuk M., Kalińska D.
- inne wnioski /wymienić/ np. zwrot materiału siewnego, niezwiązaną płatność skrobiową	30	2010	Rowiński T., Chilczuk B., Golecki A., Suwińska E., Kozak G., Maciejuk M., Kalińska D.
• plany nawozowe	5	2010	Chilczuk B., Suwińska E., Kozak G.
• inne usługi doradcze /wymienić/	-	-	-

V. Podnoszenie własnych kwalifikacji zawodowych

Temat kształcenia	Organizator kształcenia	Forma kształcenia	Okres realizacji	Nazwisko i imię uczestnika - doradcy
Pozyskiwanie funduszy z PROW 2007-2013	LODR, ARiMR	Szkolenie	2010	Maciejuk Małgorzata, Kalińska Danuta, Kozak Grzegorz, Suwińska Ewa, Żelazowska Halina, Rowiński Tadeusz
Zasady i cele FADN	LODR	Seminarium	2010	Małgorzata Maciejuk, Danuta Kalińska, Chilczuk Bernard, Kozak Grzegorz, Rowiński Tadeusz
Zbieractwo ziół	UM w Lublinie	Kurs	2010	Maciejuk Małgorzata, Żelazowska Halina
Wypełnianie wniosków	ARiMR	Szkolenie	2010	Maciejuk Małgorzata, Kalińska Danuta, Chilczuk Bernard, Żelazowska Halina
Estetyzacja wsi	LODR	Seminarium	2010	Kalińska Danuta
Rolnośrodowiskowe	Park Narodowy	Warsztaty terenowe	2010	Chilczuk Bernard
Nowe technologie rolnicze PROW 2007 - 2013	LODR Końskowola	Szkolenie	2010	Golecki Arkadiusz
Cross Compliance	LODR Końskowola	Szkolenie	2010	Kozak Grzegorz, Rowiński Tadeusz
Program rolnośrodowiskowy	LODR, ARiMR	Szkolenie	2010	Suwińska Ewa

Rolnictwo ekologiczne	LODR, jednostka certyfikująca	Szkolenie	2010	Suwińska Ewa
Nowe technologie w produkcji roślinnej	LODR Końskowola	Szkolenie	2010	Rowiński Tadeusz

VI. Działania administracyjne na rzecz organów nadzoru lub podmiotów współpracujących:

- Udział w zebraniach wiejskich, spotkaniach Stowarzyszenia w Podedwórzcu.
- Współpraca z instytucjami działającymi na rzecz rolnictwa, Kołami Gospodyń Wiejskich, Gminnymi Ośrodkami Kultury, Klubem 4H w Hołownie, Zespołami Ludowymi na terenie działania.
- Współpraca z instytucjami działającymi na rzecz rolnictwa

22. ZDR W RADZYNIU PODLASKIM

Siedziba ZDR: **ul. Rynek 10 a, 21-300 Radzyń Podlaski**

Kierownik ZDR: **Urszula Sawczuk**

Rejon działania: gminy: **Borki, Czemierniki, Kąkolewnica Wschodnia, Komarówka Podlaska, Ulan Majorat, Radzyń Podlaski, Wołyn**

I. Działalność doradcza

Nazwisko i imię doradcy	Temat zadania upowszechnieniowego	Ilość gospodarstw objętych zadaniem
Kardas Jan	2/R - Poprawa produktywności poprzez ograniczenie zakwaszania gleb	2
	1/R - Wdrażanie nowoczesnych, ekonomicznie uzasadnionych i bezpiecznych dla środowiska technologii produkcji roślinnej	4
	6/R - Dobór maszyn i urządzeń w nowoczesnych technologiach uprawy i zbioru roślin	4
Babicz Krystyna	1/R - Wdrażanie nowoczesnych, ekonomicznie uzasadnionych i bezpiecznych dla środowiska technologii produkcji roślinnej	4
	3/O - Nowoczesna plantacja krzewów jagodowych	2
	2/R - Poprawa produktywności poprzez ograniczenie zakwaszania gleb	4
Grochoła Bohdan	2/R - Poprawa produktywności poprzez ograniczenie zakwaszania gleb	4
	6/R - Dobór maszyn i urządzeń w nowoczesnych technologiach uprawy i zbioru roślin	4
	1/R - Wdrażanie nowoczesnych, ekonomicznie uzasadnionych i bezpiecznych dla środowiska technologii produkcji roślinnej	2
Kowalczyk Andrzej	2/R - Poprawa produktywności poprzez ograniczenie zakwaszania gleb	4
	3/R - Racjonalizacja nawożenia w oparciu o analizę zasobności gleby oraz właściwy płodozmian i uprawę poplonów	1
	4/Z - Produkcja tuczników wysokiej jakości	3
	8/Z - Poprawa efektywności produkcji pszczelarskiej	2
Golach Jarosław	E/1 - Wykorzystanie przez producentów rolnych rachunku ekonomicznego w prowadzonym gospodarstwie rolnym	1
	E/2 - Wdrożenie i prowadzenie	1

	<p>zapisów księgowych pod potrzeby rozliczania podatku VAT na zasadach ogólnych</p> <p>E/3 - Analiza przychodów oraz kosztów działalności produkcyjnej i sprzedażowej gospodarstwa w oparciu o zastosowanie kalkulacji kosztów:</p> <p>a) doradztwo ekonomiczne związane z podnoszeniem efektywności produkcji zwierzęcej</p> <p>b) doradztwo ekonomiczne związane z podnoszeniem efektywności produkcji roślinnej</p>	<p>1</p> <p>7</p>
Sawczuk Urszula	<p>EOŚ/2 - Technologia uprawy wybranego gatunku roślin rolniczych w gospodarstwie ekologicznym</p> <p>EOŚ/3 - Technologia uprawy wybranego gatunku roślin ogrodniczych w gospodarstwie ekologicznym</p> <p>EOŚ/5 - Upowszechnianie w gospodarstwie elementów agrotechniki wpływających na podniesienie żyzności gleby poprzez zwiększenie udziału motylkowatych w strukturze zasiewów</p>	<p>3</p> <p>1</p> <p>1</p>
Grochowski Marek	<p>PWGDIA/1 - Poprawa dochodowości gospodarstw, pozyskiwanie dodatkowych źródeł dochodu</p> <p>a) rozwój mikroprzedsiębiorstw</p> <p>PWGDIA/2 - Tworzenie i poprawa bazy turystycznej, poprawa atrakcyjności oferty</p> <p>a) agroturystyka</p> <p>PWGDIA/4 - Aktywizacja społeczności wiejskiej</p> <p>a) współpraca z organizacjami pozarządowymi, LGD, KGW</p>	<p>6</p> <p>2</p> <p>2</p>
Mróz Anna	<p>PWGDIA/1 - Poprawa dochodowości gospodarstw, pozyskiwanie dodatkowych źródeł dochodu</p> <p>b) poprawa dochodowości gospodarstw rolnych</p> <p>PWGDIA/3 - Poprawa standardu i jakości życia mieszkańców wsi</p> <p>a) estetyzacja wsi i zagrody wiejskiej</p> <p>b) promowanie zdrowego stylu życia</p> <p>PWGDIA/4 - Aktywizacja społeczności wiejskiej</p> <p>a) współpraca z organizacjami pozarządowymi, LGD, KGW</p> <p>b) współpraca z dziećmi i młodzieżą</p>	<p>1</p> <p>1</p> <p>2</p> <p>5</p> <p>1</p>

II. Działalność oświatowa (szkolenia, seminaria, kursy, konferencje)

Temat - zadanie	Ilość	Forma	Organizacja /wykład	Okres realizacji	Nazwisko i imię doradcy
Zmiany w PROW na lata 2007-2013 Dobrostan zwierząt zgodnie z zasadą wzajemnej zgodności Zasady produkcji owoców miękkich w systemie ekologicznym, zatrucia pszczoł na uprawach rolniczych, sadowniczych, ogrodniczych	3	Szkolenie powiatowe	Organizacja	2010	W organizację szkoleń powiatowych włączają się wszyscy doradcy ZDR
Rola wapnowania i właściwego odczynu gleby w produkcji roślinnej	2	Szkolenie Masowe	Organizacja /wykład	2010	Babicz Krystyna
	2	Szkolenie Masowe	Organizacja /wykład	2010	Kowalczuk Andrzej
	2	Szkolenie Masowe	Organizacja /wykład	2010	Grochoła Bohdan
Ochrona roślin rolniczych przed chorobami, szkodnikami, chwastami z uwzględnieniem zwalczania owsa głuchego w zbożach	1	Szkolenie masowe	Organizacja	2010	Babicz Krystyna
Ochrona kukurydzy przed chorobami, szkodnikami, chwastami	1	Szkolenie Masowe	Organizacja	2010	Grochoła Bohdan
Nowe zagrożenia w uprawie roślin rolniczych	2	Szkolenie masowe	Organizacja	2010	Babicz Krystyna
	1	Szkolenie masowe	Organizacja	2010	Kardas Jan
	2	Szkolenie masowe	Organizacja	2010	Grochoła Bohdan
Żywienie świń w oparciu o pasze firmy Josera	2	Szkolenie masowe	Organizacja	2010	Kowalczuk Andrzej
Zatrucia pszczoł na uprawach rolniczych, sadowniczych, ogrodniczych	1	Szkolenie masowe	Organizacja	2010	Kowalczuk Andrzej
Nowe technologie w produkcji roślin rolniczych	4	Szkolenie masowe	Organizacja /wykład	2010	Kardas Jan
Zarządzanie gospodarstwem rolnym	1	Szkolenie masowe	Organizacja	2010	Golach Jarosław
PROW na lata 2007-2013	2	Szkolenie masowe	Organizacja /wykład	2010	Golach Jarosław
Zasada wzajemnej zgodności CC	2	Szkolenie masowe	Organizacja /wykład	2010	Golach Jarosław

Pozyskiwanie funduszy z PROW na lata 2007-2013	1	Szkolenie masowe	Organizacja	2010	Mróz Anna
	2	Szkolenie masowe	Organizacja /wykład	2010	Grochowski Marek
Promowanie zdrowego stylu życia	1	Szkolenie masowe	Organizacja	2010	Mróz Anna
Aktywizacja społeczności wiejskiej	3	Szkolenie masowe	Organizacja /wykład	2010	Mróz Anna
Mała przedsiębiorczość, uruchamianie działalności gospodarczej, możliwości finansowania	3	Szkolenie masowe	Organizacja /wykład	2010	Grochowski Marek

III. Działalność informacyjna, upowszechnieniowa i promocyjno – reklamowa

a. działania o charakterze masowym(m.in. broszury, ulotki, artykuły, wystawy)

Opis zadania	Ilość	Okres realizacji	Nazwisko i imię doradcy
Opracowanie artykułu do wydawnictwa LODR	1 1 1	2010	Golach Jarosław, Grochoła Bohdan, Mróz Anna
Organizacja wystaw rolniczych na dożynki	4	Jesień 2010	Wszyscy pracownicy
Udział w organizacji DOD w Grabanowie	1	Czerwiec 2010	Wszyscy pracownicy
Organizacja ze stowarzyszeniem i LGD imprez plenerowych	2	2010	Grochowski Marek

b. harmonogram dyżurów w gminach

Gmina	Dzień tygodnia	Nazwisko i imię doradcy
Ulan Majorat	poniedziałek	Kardas Jan
Wołyń	poniedziałek	Babicz Krystyna
Czemierniki	czwartek	Grochowski Marek
Borki	środa	Grochoła Bohdan
Komarówka Podl.	piątek	Kowalczyk Andrzej
Kąkolewnica Wsch.	czwartek	Mróz Anna
Radzyń Podl.- Dyżur w ZDR	środa	Golach Jarosław

IV. Usługi zewnętrzne (odpłatne) wynikające z Ustawy o jednostkach doradztwa rolniczego

Opis zadania	Ilość planowanych usług	Okres realizacji	Nazwisko i imię doradcy
Organizacja kursów kwalifikacyjnych:			
-chemizacyjnych	2	2010	Mróz A., Grochowski M.
- ekologicznych	-	-	-

- agroturystycznych	-	-	-
- kombajnistów	-	-	-
- inne/wymienić/	-	-	-
Usługi doradcze w tym:			
• sporządzanie planów przedsięwzięć inwestycyjnych /biznesplany/	3	2010	Golach J., Grochowski M.
• księgi rachunkowości (FADN)	29	2010	Kardas J., Babicz K., Golach J., Grochowski M., Sawczuk U.
• wypełnianie wniosków:			
- dopłaty bezpośrednie	475	2010	Wszyscy pracownicy
- ułatwienie startu MR	4	2010	Grochowski M., Golach J.
- renty strukturalne	4	2010	Grochowski M., Golach J.
- modernizacja gospodarstw rolnych	5	2010	Grochowski M., Golach J., Mróz A.
- wnioski o płatność z modernizacji	4	2010	Grochowski M., Golach J.
- różnicowanie działalności	2	2010	Grochowski M., Golach J.
- wnioski o płatność z różnicowania	2	2010	Grochowski M., Golach J.
- plany rolnośrodowiskowe	22	2010	Sawczuk U., Grochoła B., Babicz K., Grochowski M.
- wnioski rolnośrodowiskowe	138	2010	Golach J., Mróz A., Sawczuk U., Grochowski M., Babicz K., Grochoła B.
- inne wnioski /wymienić/ np. mikroprzedsiębiorstwa	1	2010	Grochowski M.
• plany nawozowe	-	-	-
• inne usługi doradcze /wymienić/ korzystanie z usług doradczych przez rolników i właścicieli lasów	7	2010	Grochowski M., Golach J., Mróz A., Sawczuk U., Kardas J., Babicz K., Grochoła B.

V. Podnoszenie własnych kwalifikacji zawodowych

Temat kształcenia	Organizator kształcenia	Forma kształcenia	Okres realizacji	Nazwisko i imię uczestnika - doradcy
Zmiany Cross-Compliance.	LODR	Szkolenie	2010	Wszyscy pracownicy
Nowe technologie produkcji roślin rolniczych	LODR	Szkolenie	2010	Grochoła B., Babicz K., Kardas J., Kowalczuk A.
Zmiany w PROW na lata 2007-2013	LODR	Szkolenie	2010	Sawczuk U., Grochoła B., Babicz K., Kardas J., Kowalczuk A.
Podatki w działalności gospodarczej.	LODR	Szkolenie	2010	Grochowski M.
Zmiany w Programie Rolnośrodowiskowym 2007-2013	LODR	Szkolenie	2010	Sawczuk U., Grochoła B., Babicz K., Grochowski M.
Formy prowadzenia działalności gospodarczej	LODR	Szkolenie	2010	Grochowski M.
VAT w rolnictwie.	LODR	Szkolenie	2010	Mróz A.
Rachunkowość Polski FADN	LODR	Szkolenie	2010	Golach J.
Pozyskiwanie funduszy ze środków UE	LODR	Szkolenie	2010	Golach J., Grochowski M., Mróz A.
Doradca rolnośrodowiskowy	CDR	Kurs	2010	Mróz A.

VI. Działania administracyjne na rzecz organów nadzoru lub podmiotów współpracujących:

- Udział w sesjach Rady Gminy.
- Uczestnictwo w posiedzeniach Komisji Rolnictwa.
- Współpraca z Bankami udzielającymi kredytów preferencyjnych.
- Współpraca z jednostkami skupującymi płody rolne.
- Współpraca z ARiMR, Stacją Chemiczno –Rolniczą, Fundacją Rozwoju Lubelszczyzny, PUP, Szkołą Rolniczą, KRUS-em, Starostwem Powiatowym i innymi partnerami według potrzeb.
- Zbieranie cen targowiskowych.
- Zbieranie danych do kalkulacji rolniczych.
- Sporządzanie meldunków z produkcji roślinnej.
- Udział w komisjach szkodowych.
- Udział w programie ograniczania zanieczyszczeń azotanami pochodzenia rolniczego w gminie Komarówka Podl.
- Współpraca z LGD.

23. ZDR W CHELMIE

Siedziba: **Plac Niepodległości 1, 22-100 Chelm**

Kierownik ZDR: **Anna Mazurek**

Rejon działania:

gminy: **Białopole, Chelm, Dorohusk, Dubienka, Kamień, Leśniowice, Leśniowice, Rejowiec, Rejowiec Fabryczny, Ruda Huta, Sawin, Siedliszcze, Wierzbica, Wojsławice, Żmudź**

I. Działalność doradcza

Nazwisko i imię doradcy	Temat zadania upowszechnieniowego	Ilość gospodarstw objętych zadaniem
Tadeusz Gadzicki	1/R - Wdrażanie nowoczesnych, ekonomicznie uzasadnionych i bezpiecznych dla środowiska technologii produkcji roślinnej 3/R - Racjonalizacja nawożenia w oparciu o analizę zasobności gleby oraz właściwy płodozmian i uprawę poplonów	8 2
Irena Tokarz	1/R - Wdrażanie nowoczesnych, ekonomicznie uzasadnionych i bezpiecznych dla środowiska technologii produkcji roślinnej 3/R - Racjonalizacja nawożenia w oparciu o analizę zasobności gleby oraz właściwy płodozmian i uprawę poplonów	8 2
Henryk Kusiak	1/R - Wdrażanie nowoczesnych ekonomicznie uzasadnionych i bezpiecznych dla środowiska technologii produkcji roślinnej 3/R - Racjonalizacja nawożenia w oparciu o analizę zasobności gleby oraz właściwy płodozmian i uprawę poplonów	9 1
Arkadiusz Sroczyński	1/R - Wdrażanie nowoczesnych, ekonomicznie uzasadnionych i bezpiecznych dla środowiska technologii produkcji roślinnej 3/R - Racjonalizacja nawożenia w oparciu o analizę zasobności gleby oraz właściwy płodozmian i uprawę poplonów	9 1
Renata Żelechowska	1/R - Wdrażanie nowoczesnych, ekonomicznie uzasadnionych i bezpiecznych dla środowiska technologii produkcji roślinnej 3/R - Racjonalizacja nawożenia w oparciu o analizę zasobności gleby oraz właściwy płodozmian i uprawę poplonów	8 2

Wojciech Jaroszyński	1/Z - Poprawa efektywności produkcji mleka	4
	2/Z - Produkcja żywca wołowego wysokiej jakości	4
	4/Z - Produkcja tuczników wysokiej jakości	2
Zdzisław Szlązak	1/Z - Poprawa efektywności produkcji mleka	5
	2/Z - Produkcja żywca wołowego wysokiej jakości	3
	4/Z - Produkcja tuczników wysokiej jakości	1
	8/Z – Poprawa efektywności produkcji pszczelarskiej	1
Wojciech Kuśniewski	1/Z - Poprawa efektywności produkcji mleka	4
	2/Z - Produkcja żywca wołowego wysokiej jakości	4
	4/Z - Produkcja tuczników wysokiej jakości	2
Joanna Pawłoś	EOŚ 1/ - Poprawa dochodowości gospodarstw rolnych poprzez zmianę systemu produkcji z konwencjonalnej na metody ekologiczne	2
	EOŚ 2/ - Technologia uprawy wybranego gatunku roślin rolniczych w gospodarstwie ekologicznym	3
	EOŚ 3/ - Technologia uprawy wybranego gatunku roślin ogrodniczych w gospodarstwie ekologicznym	3
	EOŚ 5/ - Upowszechnianie w gospodarstwie elementów agrotechniki wpływających na podniesienie żyzności gleby poprzez zwiększenie udziału motylkowatych w strukturze zasiewów	2
Zdzisława Socha	EOŚ 2/ - Technologia uprawy wybranego gatunku roślin rolniczych w gospodarstwie ekologicznym	3
	EOŚ 3/ - Technologia uprawy wybranego gatunku roślin ogrodniczych w gospodarstwie ekologicznym	3
	EOŚ 5/ - Upowszechnianie w gospodarstwie elementów agrotechniki wpływających na podniesienie żyzności gleby poprzez zwiększenie udziału motylkowatych w strukturze zasiewów	4
Wanda Kędzierawska	E/1 - Wykorzystanie przez producentów rolnych rachunku ekonomicznego w prowadzonym	2

	gospodarstwie rolnym E/3 - Analiza przychodów oraz kosztów działalności produkcyjnej i sprzedażowej gospodarstwa w oparciu o zastosowanie kalkulacji kosztów: a) doradztwo ekonomiczne związane z podnoszeniem efektywności produkcji zwierzęcej b) doradztwo ekonomiczne związane z podnoszeniem efektywności produkcji roślinnej	1 7
Emilia Łatwińska	PWGDIA/1 - Poprawa dochodowości gospodarstw, pozyskiwanie dodatkowych źródeł dochodu b) poprawa dochodowości gospodarstw rolnych PWGDIA/2 - Tworzenie i poprawa bazy turystycznej, poprawa atrakcyjności oferty a) agroturystyka b) turystyka wiejska PWGDIA/3 - Poprawa standardu i jakości życia mieszkańców wsi c) zachowanie dziedzictwa kulturowego i kulinarnego PWGDIA/4 - Aktywizacja społeczności wiejskiej a) współpraca z organizacjami pozarządowymi, LGD, KGW	3 3 1 2 1

II. Działalność oświatowa (szkolenia, seminaria, kursy, konferencje)

Temat - zadanie	Ilość	Forma	Organizacja /wykład	Okres realizacji	Nazwisko i imię doradcy
Nowe technologie w produkcji roślin rolniczych – pszenicy	2	Szkolenie	Organizacja/ wykład	2010	Tadeusz Gadzicki
PROW 2007-2013 - wybrane zagadnienia	3	Szkolenie	Organizacja	2010	
Nowe technologie w produkcji roślin rolniczych – pszenicy	2	Szkolenie	Organizacja/ wykład	2010	Henryk Kusiak
PROW 2007-2013 - wybrane zagadnienia	3	Szkolenie	Organizacja	2010	
Nowe technologie w produkcji roślin rolniczych – zbóż	2	Szkolenie	Organizacja/ wykład	2010	Arkadiusz Sroczyński
PROW 2007-2013 - wybrane zagadnienia	3	Szkolenie	Organizacja	2010	

Nowe technologie w produkcji roślin rolniczych - pszenicy	2	Szkolenie	Organizacja/ wykład	2010	Renata Żelechowsk a
PROW 2007-2013 – wybrane zagadnienia	3	Szkolenie	Organizacja	2010	
Nowe technologie w produkcji roślin rolniczych- pszenicy	2	Szkolenie	Organizacja/ wykład	2010	Irena Tokarz
PROW 2007-2013 – wybrane zagadnienia	3	Szkolenie	Organizacja	2010	
Żywienie bydła, choroby metaboliczne	1	Szkolenie	Organizacja /wykład	I-półrocze	Wojciech Jaroszyński
Dobrostan zwierząt	1	Szkolenie	Organizacja	I-półrocze	
Zmiany PROW 2007-13	1	Szkolenie	Organizacja	I-półrocze	
Płatności obszarowe 2010	2	Szkolenie	Organizacja /wykład	I-półrocze	
Żywienie bydła, choroby metaboliczne	1	Szkolenie	Organizacja /wykład	I-półrocze	Wojciech Kuśniewski
Dobrostan zwierząt	1	Szkolenie	Organizacja	I-półrocze	
Zmiany PROW 2007-13	1	Szkolenie	Organizacja	I-półrocze	
Płatności obszarowe 2010	2	Szkolenie	Organizacja /wykład	I-półrocze	
Żywienie bydła, choroby metaboliczne	1	Szkolenie	Organizacja /wykład	I-półrocze	Zdzisław Szlązak
Dobrostan zwierząt	1	Szkolenie	Organizacja	I-półrocze	
Zmiany PROW 2007-13	1	Szkolenie	Organizacja	I-półrocze	
Płatności obszarowe 2010	2	Szkolenie	Organizacja /wykład	I-półrocze	
Możliwości dofinansowania gospodarstw rolnych z funduszy UE	2	Szkolenie	Organizacja/ wykład	I i II półrocze 2010 r.	Joanna Pawłoś
Podstawy rolnictwa ekolog. (płodozmian, zmianowanie, ochrona roślin)	1	Szkolenie	Organizacja/ wykład	I i II półrocze 2010 r.	

Wymogi dotyczące poszczególnych pakietów w Programie Rolnośrodowiskowym	2	Szkolenie	Organizacja/ wykład	I półrocze 2010 r.	
Nowe przepisy w rolnictwie ekologicznym (krajowe i unijne)	1	Szkolenie	Organizacja/ wykład	I półrocze 2010 r.	Zdzisława Socha
Podstawy rolnictwa ekologicznego (płodozmian, zmianowanie, ochrona roślin)	2	Szkolenie		I i II półrocze 2010 r.	
Wymogi dotyczące poszczególnych pakietów w Programie Rolnośrodowiskowym	2	Szkolenie		I i II półrocze 2010 r.	
Małej przedsiębiorczości, w tym poszukiwania alternatywnych lub dodatkowych źródeł dochodu oraz uruchamianie działalności gospodarczej, w tym agroturystyki i turystyki wiejskiej	1	Szkolenie	Organizacja/ wykład	Cały rok	Emilia Łatwińska
Pozyskiwanie funduszy z Programu Rozwoju Obszarów Wiejskich na lata 2007-2013, w tym: - Działanie „Różnicowanie w kierunku działalności nierolniczej” - Działanie „Tworzenie i rozwój mikroprzedsiębiorstw” - Działanie „Ułatwienie startu młodym rolnikom” - Działanie „Modernizacja gospodarstw rolnych”	3	Szkolenie	Organizacja/ wykład	Cały rok	

- Działanie „Renty strukturalne” Dziedzictwa kulturowego i kulinarnego, w tym promocji produktów lokalnych, regionalnych i tradycyjnych	1	Szkolenie	Organizacja/ wykład	Cały rok	
--	---	-----------	------------------------	----------	--

III. Działalność informacyjna, upowszechnieniowa i promocyjno – reklamowa

a. działania o charakterze masowym (m.in. broszury, ulotki, artykuły, wystawy)

Opis zadania	Ilość	Okres realizacji	Nazwisko i imię doradcy
Organizacja wystaw dożynkowych	12	VIII-IX	Gadzicki Tadeusz, Tokarz Irena, Henryk Kusiak, Arkadiusz Sroczyński, Jaroszyński Wojciech, Joanna Pawłoś, Zdzisława Socha, Wanda Kędzierawska, Emilia Łatwinska, Zdzisław Szlązak, Renata Żelechowska, Kuśniewski Wojciech
Pomoc w organizacji DOD O/Rejowiec	12	VI 2009	Gadzicki Tadeusz, Tokarz Irena, Henryk Kusiak, Arkadiusz Sroczyński, Jaroszyński Wojciech, Joanna Pawłoś, Zdzisława Socha, Wanda Kędzierawska, Emilia Łatwinska, Zdzisław Szlązak, Renata Żelechowska, Kuśniewski Wojciech

b. harmonogram dyżurów w gminach

Gmina	Dzień tygodnia	Imię i Nazwisko doradcy
1. Leśniowice	Czwartek	Tadeusz Gadzicki
2. Wojsławice	Środa	Irena Tokarz
3. Chelm	Środa	Henryk Kusiak
4. Rejowiec	Poniedziałek	Arkadiusz Sroczyński
5. Białopole	Czwartek	Wojciech Jaroszyński
6. Dorohusk	Wtorek	Joanna Pawłoś

7. Dubienka	Czwartek	Zdzisława Socha
8. Siedliszcze	Czwartek	Wanda Kędzierawska
9. Kamień	Czwartek	Emilia Łatwińska
10. Żmudź	Czwartek	Zdzisław Szlęzak
11. Rejowiec Fabr.	Wtorek	Renata Żelechowska
12. Ruda Huta	Środa	Joanna Pawłoś
13. Sawin	Poniedziałek	Wojciech Kuśniewski
14. Wierzbica	Czwartek	Wojciech Kuśniewski

IV. Usługi zewnętrzne (odpłatne) wynikające z Ustawy o jednostkach doradztwa rolniczego

Opis zadania	Ilość planowanych usług	Okres realizacji	Nazwisko i imię doradcy
Organizacja kursów kwalifikacyjnych:			
- chemizacyjnych	-	-	-
- ekologicznych	-	-	-
- agroturystycznych	1	Cały rok	Emilia Łatwińska
- kombajnistów	-	-	-
- inne /wymienić/	-	-	-
Usługi doradcze w tym:			
• sporządzanie planów przedsięwzięć inwestycyjnych /biznesplany/	4	Cały rok	Zdzisław Szlęzak, Wanda Kędzierawska
• księgi rachunkowości (FADN)	17	Cały rok	Zdzisław Szlęzak, Wanda Kędzierawska
• wypełnianie wniosków:			
- dopłaty bezpośrednie	460	I półrocze	Gadzicki Tadeusz, Tokarz Irena, Henryk Kusiak, Sroczyński Arkadiusz, Renata Żelechowska, Jaroszyński Wojciech, Joanna Pawłoś, Zdzisława Socha, Wanda Kędzierawska, Emilia Łatwińska, Zdzisław Szlęzak, Wojciech Kuśniewski,
- ułatwienie startu MR	-	-	-
- renty strukturalne	-	-	-
- modernizacja gospodarstw rolnych	1	Cały rok	Emilia Łatwińska
- wnioski o płatność z modernizacji	1	Cały rok	Emilia Łatwińska

- różnicowanie działalności	1	Cały rok	Emilia Łatwińska
- wnioski o płatność z różnicowania	1	Cały rok	Emilia Łatwińska
- plany rolnośrodowiskowe	18	I półrocze	Emilia Łatwińska, Arkadiusz Sroczyński, Joanna Pawłoś, Zdzisława Socha
- wnioski rolnośrodowiskowe	133	I półrocze	Arkadiusz Sroczyński, Renata Żelechowska, Zdzisław Szlęzak, Joanna Pawłoś, Zdzisława Socha, Emilia Łatwińska
- inne wnioski np. nowe wnioski rolnośrodowiskowe	18	I półrocze	Joanna Pawłoś, Zdzisława Socha, Emilia Łatwińska, Arkadiusz Sroczyński
• plany nawozowe	3	I półrocze	Joanna Pawłoś, Zdzisława Socha, Emilia Łatwińska
• inne usługi doradcze /wymienić/	-	-	-

V. Podnoszenie własnych kwalifikacji zawodowych

Temat kształcenia	Organizator kształcenia	Forma kształcenia	Okres realizacji	Nazwisko i imię uczestnika - doradcy
Nowe technologie w produkcji roślin rolniczych	LODR	Seminarium wyjazdowe	2010	Tadeusz Gadzicki, Henryk Kusiak,
Zwalczanie szkodników i chorób zbóż i rzepaku	LODR	Seminarium	2010	Arkadiusz Sroczyński, Renata Żelechowska,
Szkolenia z płatności bezpośrednich 2010	LODR	Seminarium	2010	Irena Tokarz
Organizacja bazy paszowej dla bydła	LODR Końskowola, CDR w Radomiu lub w Brwinowie oraz inne instytucje organizujące szkolenie na ten temat	Szkolenia, warsztaty terenowe, konferencje	Cały rok 2010	Zdzisław Szlęzak, Wojciech Jaroszyński, Wojciech Kuśniewski
Odnawialne źródła energii	LODR Końskowola, CDR w Radomiu lub w Brwinowie oraz inne	Szkolenia, warsztaty terenowe, konferencje	Cały rok 2010	Joanna Pawłoś, Zdzisława Socha

	instytucje organizujące szkolenie na ten temat			
Ochrona rodzimych ras zwierząt gosp.-charakterystyka ras, oraz wymagane dokumenty	LODR Końskowola, CDR w Radomiu lub w Brwinowie oraz inne instytucje organizujące szkolenie na ten temat	Szkolenia	Cały rok 2010	Joanna Pawłoś, Zdzisława Socha
Sanitacja wsi	LODR Końskowola, CDR w Radomiu lub w Brwinowie oraz inne instytucje organizujące szkolenie na ten temat	Szkolenia	Cały rok 2010	Joanna Pawłoś, Zdzisława Socha
Produkcja zwierzęcą w gospodarstwie ekologicznym	LODR Końskowola, CDR w Radomiu lub w Brwinowie oraz inne instytucje organizujące szkolenie na ten temat	Szkolenia	Cały rok 2010	Joanna Pawłoś
Estetyzacja wsi i zagrody	LODR	Seminarium wyjazdowe	Cały rok	Emilia Łatwińska
PROW 2007-2013	LODR	Szkolenie	Cały rok	
Aktywizacja społeczności wiejskiej - współpraca z organizacjami pozarządowymi, LGD, KGW	LODR	Szkolenie	Cały rok	

VI. Działania administracyjne na rzecz organów nadzoru lub podmiotów współpracujących:

- Współpraca z Urzędami Gmin i samorządem powiatowym.
- Współpraca z ARiMR.
- Współpraca z LIR.
- Współpraca z ARR.

24. ZDR W KRASNYMSTAWIE

Siedziba ZDR: **ul. Sobieskiego 3, 22-300 Krasnystaw**

Kierownik ZDR: **Teodora Szyszka**

Rejon działania:

gminy: **Fajslawice, Gorzków, Izbica, Krasnystaw, Kraśniczyn, Łopiennik Górny, Rudnik, Siennica Różana, Żółkiewka**

I. Działalność doradcza:

Nazwisko i imię doradcy	Temat zadania upowszechnieniowego	Ilość gospodarstw objętych zadaniem
Komorowska Elżbieta	EOŚ 2/ - Technologia uprawy wybranego gatunku roślin rolniczych w gospodarstwie Ekologicznym	2
	EOŚ 3/ - Technologia uprawy wybranego gatunku roślin ogrodniczych w gospodarstwie Ekologicznym	2
	EOŚ 5/ - Upowszechnianie w gospodarstwie elementów agrotechniki wpływających na podniesienie żyzności gleby poprzez zwiększenie udziału motylkowatych w strukturze zasiewów	2
	EOŚ 6/ - Poprawa stanu sanitarnego gospodarstwa wiejskiego	4
Mazurek Anna	EOŚ 1/ - Poprawa dochodowości gospodarstw rolnych poprzez zmianę systemu produkcji z konwencjonalnej na metody ekologiczne	2
	EOŚ 3/ - Technologia uprawy wybranego gatunku roślin ogrodniczych w gospodarstwie ekologicznym	1
	EOŚ 5/ - Upowszechnianie w gospodarstwie elementów agrotechniki wpływających na podniesienie żyzności gleby poprzez zwiększenie udziału motylkowatych w strukturze zasiewów	4
	EOŚ 6/ - Poprawa stanu sanitarnego gospodarstwa wiejskiego	3
Nowak Ewelina	PWGDIA/1 - Poprawa dochodowości gospodarstw, pozyskiwanie dodatkowych źródeł dochodu	4
	b) poprawa dochodowości gospodarstw rolnych	
	PWGDIA/2 - Tworzenie i poprawa bazy turystycznej, poprawa atrakcyjności oferty a) agroturystyka	4
PWGDIA/3 - Poprawa standardu i jakości życia mieszkańców wsi		

	c) zachowanie dziedzictwa kulturowego i kulinarnego PWGDIA/4 - Aktywizacja społeczności wiejskiej a) współpraca z organizacjami pozarządowymi, LGD, KGW	1 1
Poździk Teodora	1/R - Wdrażanie nowoczesnych, ekonomicznie uzasadnionych bezpiecznych dla środowiska technologii produkcji roślinnej 2/R - Poprawa produktywności poprzez ograniczenie zakwaszania gleb 4/R - Uprawa i wykorzystanie roślin na cele energetyczne	4 4 2
Romanek Wiesław	1/R - Wdrażanie nowoczesnych, ekonomicznie uzasadnionych bezpiecznych dla środowiska technologii produkcji roślinnej 2/R - Poprawa produktywności poprzez ograniczenie zakwaszania gleb 3/R - Racjonalizacja nawożenia w oparciu o analizę zasobności gleby oraz właściwy płodozmian i uprawę poplonów	4 2 4
Sudak Magdalena	PWGDIA/1 - Poprawa dochodowości gospodarstw, pozyskiwanie dodatkowych źródeł dochodu a) rozwój mikroprzedsiębiorstw b) poprawa dochodowości gospodarstw rolnych PWGDIA/2 - Tworzenie i poprawa bazy turystycznej, poprawa atrakcyjności oferty a) agroturystyka PWGDIA/3 - Poprawa standardu i jakości życia mieszkańców wsi a) estetyzacja zagrody wiejskiej b) promowanie zdrowego stylu życia	1 4 3 1 1
Szyska Teodora	1/R - Wdrażanie nowoczesnych, ekonomicznie uzasadnionych bezpiecznych dla środowiska technologii produkcji roślinnej EOŚ 5/ - Upowszechnianie w gospodarstwie elementów agrotechniki wpływających na podniesienie żyzności gleby poprzez zwiększenie udziału motylkowatych w strukturze zasiewów	4 1
Tomaszewski Andrzej	E/1 - Wykorzystanie przez producentów rolnych rachunku ekonomicznego w prowadzonym gospodarstwie rolnym E/3 - Analiza przychodów oraz kosztów działalności produkcyjnej i sprzedażowej gospodarstwa oparciu o zastosowanie kalkulacji kosztów: a) doradztwo ekonomiczne związane	2 2

	z podnoszeniem efektywności produkcji zwierzęcej b) doradztwo ekonomiczne związane z podnoszeniem efektywności produkcji roślinnej	6
Zaborowski Andrzej	1/R - Wdrażanie nowoczesnych, ekonomicznie uzasadnionych i bezpiecznych dla środowiska technologii produkcji roślinnej 2/R - Poprawa produktywności poprzez ograniczenie zakwaszenia gleb 4/R - Uprawa i wykorzystanie roślin na cele energetyczne	4 3 3
Znój Teresa	1/Z - Poprawa efektywności produkcji mleka 2/Z - Produkcja żywca wołowego wysokiej jakości 4/Z - Produkcja tuczników wysokiej jakości	4 3 3

II. Działalność oświatowa (szkolenia, seminaria, kursy, konferencje)

Temat - zadanie	Ilość	Forma	Organizacja / wykład	Okres realizacji	Nazwisko i imię doradcy
Wymogi dotyczące poszczególnych pakietów w Programie Rolnośrodowiskowym	3	Szkolenie	Organizacja / wykład	I kwartał 2010	Komorowska Elżbieta
Wzajemna zgodność	1	Szkolenie	Organizacja / wykład	I kwartał 2010	
PROW 2007-2013	1	Szkolenie	Organizacja / wykład	I kwartał 2010	
Pozyskiwanie funduszy z PROW na lata 2007 – 2013	1	Szkolenie	Organizacja / wykład	I-IV kw. 2010	Nowak Ewelina
Promowanie zdrowego stylu życia	2	Szkolenie	Organizacja / wykład	I-IV kw. 2010	
Estetyzacja wsi i zagrody wiejskiej	1	Szkolenie	Organizacja / wykład	I-IV kw. 2010	
Tworzenie i poprawa bazy turystycznej, poprawa atrakcyjności oferty	1	Szkolenie	Organizacja / wykład	I-IV kw. 2010	
Pozyskiwanie środków pomocowych w ramach Programu Rolnośrodowiskowego	2	Szkolenie	Organizacja / wykład	I kwartał 2010	Mazurek Anna
PROW 2007-2013 Podstawy rolnictwa ekologicznego (płodozmian, nawożenie, ochrona roślin)	1	Szkolenie	Organizacja / wykład	I kwartał 2010	

Zasada wzajemnej zgodności w gospodarstwie rolnym a dopłaty bezpośrednie	2	Szkolenie	Organizacja / wykład	I kwartał 2010	
Nowe technologie w produkcji roślin rolniczych	2	Szkolenie	Organizacja i wykład	I-IV kwartał 2010	Poździk Teodora
Wypełnianie wniosków obszarowych	1	Szkolenie	Organizacja i wykład	I kwartał 2010	
PROW 2007-2013	2	Szkolenie	Organizacja	I-IV kw. 2010	
Zasady wypełniania wniosków na dopłaty obszarowe	2	Szkolenie	Organizacja i wykład	I kwart. 2010	Romanek Wiesław
PROW 2007-2013	1	Szkolenie	Organizacja	I-IV kw. 2010	
Technologia uprawy i ochrony zbóż	1	Szkolenie	Organizacja i wykład	I-IV kw. 2010	
Wczesnowiosenne zabiegi pielęgnacyjne w uprawie rzepaku ozimego	1	Szkolenie	Organizacja i wykład	I-II kw. 2010	
Agroturystyka	2	Szkolenie	Organizacja /wykład	I, IV kw.	Sudak Magdalena
PROW 2007-2013	2	Szkolenie	Organizacja /wykład	I, IV kw.	
Zasada Wzajemnej Zgodności CC	1	Szkolenie	Organizacja / wykład	I kwartał	
Produkcja ekologiczna	1	Szkolenie powiatowe	Organizacja	I-IV kwartał	Szyszka Teodora
Programy rolnośrodowiskowe	1	Szkolenie powiatowe	Organizacja	I-IV kwartał	
Wymogi wzajemnej zgodności dla gospodarstw rolnych a możliwości korzystania z usług doradczych przez rolników i posiadaczy lasów	1	Szkolenie powiatowe	Organizacja /wykład	I-IV kwartał	
Programy rolnośrodowiskowe Wymogi wzajemnej zgodności a możliwości korzystania z usług doradczych przez rolników i posiadaczy lasów	1 1	Szkolenie Szkolenie	Organizacja /wykład Organizacja /wykład	I-IV kwartał I-IV kwartał	

Program Rozwoju Obszarów Wiejskich 2007-13	3	Szkolenie	Organizacja / wykład	I kwartał	Tomaszewski Andrzej
Kalkulacje rolnicze – opłacalność produkcji	1	Szkolenie	Organizacja / wykład	I kwartał	
Zarządzanie gospodarstwem rolnym	1	Szkolenie	Organizacja / wykład	IV kwartał	
Programy rolno-środowiskowe – Ochrona gleb i wód, rolnictwo zrównoważone	1	Szkolenie	Organizacja / wykład	I-IV kwartał	Zaborowski Andrzej
Minimalne wymagania wzajemnej zgodności / cross-compliance / w odniesieniu do produkcji roślinnej	1	Szkolenie	Organizacja / wykład	I-IV kwartał	
Zasady wypełniania wniosków na dopłaty bezpośrednie w roku 2010	1	Szkolenie	Organizacja / wykład	I-IV kwartał	
Rola wapnowania i właściwego odczynu gleby, stosowanie płodozmianu w produkcji roślinnej	1	Szkolenie	Organizacja / wykład	I-IV kwartał	
Ochrona środowiska, a w szczególności ochrona gleb, przed postępującym procesem degradacji pokrywy płuznej	1	Szkolenie	Organizacja / wykład	I-IV kwartał	
Ogólne wymagania dotyczące dobrostanu zwierząt gospodarskich	2	Szkolenie	Organizacja / wykład	I-IV kwartał	Znój Teresa
Wymogi wzajemnej zgodności (cross-compliance)	2	Szkolenie	Organizacja / wykład	I-IV kwartał	
PROW 2007-2013 – modernizacja gospodarstw rolnych, premia Młody Rolnik, renty strukturalne	1	Szkolenie	Organizacja / wykład	I-IV kwartał	

III. Działalność informacyjna, upowszechnieniowa i promocyjno – reklamowa

a. działania o charakterze masowym (m.in. broszury, ulotki, artykuły, wystawy)

Opis zadania	Ilość	Okres realizacji	Nazwisko i imię doradcy
Organizacja oraz obsługa stoiska LODR na imprezach gminnych i powiatowych	3	III kwartał	Specjaliści ZDR
Artykuł do Lubelskich Aktualności Rolniczych	10	Cały rok	Komorowska Elżbieta Mazurek Anna Nowak Ewelina Poździk Teodora Romanek Wiesław Sudak Magdalena Tomaszewski Andrzej Zaborowski Andrzej Szyszka Teodora Znój Teresa

b. harmonogram dyżurów w gminach

Gmina	Dzień tygodnia	Nazwisko i imię doradcy
Fajslawice	Poniedziałek 7-15 1 poniedziałek miesiąca	Zaborowski Andrzej Nowak Ewelina
Gorzków	Piątek - godz. 7.30-15	Poździk Teodora
Izbica	Piątek – godz. 7.30-15	Komorowska Elżbieta
Krasnystaw ZDR	Wtorek - godz. 7.30-15	Tomaszewski Andrzej
Kraśniczyn	Poniedziałek –godz.10-15 3 poniedz. miesiąca 7.30-15	Szyszka Teodora Nowak Ewelina
Łopiennik Górny	Środa –godz. 8-15	Sudak Magdalena
Rudnik	Wtorek – godz. 7.30-15	Romanek Wiesław
Siennica Różana	Wtorek – godz. 7.30-15 2 wtorek miesiąca	Mazurek Anna Nowak Ewelina
Żółkiewka	Poniedziałek – godz.7 -15	Znój Teresa

IV. Usługi zewnętrzne (odpłatne) wynikające z Ustawy o jednostkach doradztwa rolniczego

Opis zadania	Ilość planowanych usług	Okres realizacji	Nazwisko i imię doradcy
Organizacja kursów kwalifikacyjnych:			
- chemizacyjnych	4	I-IV kwartał	Poździk T., Tomaszewski A., Znój T., Zaborowski A.
- ekologicznych	-	-	-
- agroturystycznych	-	-	-
- kombajnistów	-	-	-
- inne /wymienić/	-	-	-
Usługi doradcze w tym:			

• sporządzanie planów przedsięwzięć inwestycyjnych /biznesplany/	10	I-IV kwartał	Mazurek A., Tomaszewski A., Znój T., Szyszka T.
• księgi rachunkowości (FADN)	45	I-IV kwartał	Mazurek A., Tomaszewski A., Znój T., Szyszka T.
• wypełnianie wniosków:			
- dopłaty bezpośrednie	420	I-II kwartał	Wszyscy pracownicy
- ułatwienie startu MR	3	I-IV kwartał	Mazurek A., Tomaszewski A., Szyszka T.
- renty strukturalne	6	W okresie naboru	Mazurek A., Tomaszewski A., Zaborowski A., Znój T., Szyszka T.
- modernizacja gospodarstw rolnych	4	W okresie naboru	Mazurek A., Tomaszewski A., Znój T., Szyszka T.
- wnioski o płatność z modernizacji	3	I-IV kwartał	Mazurek A., Tomaszewski A., Znój T.
- różnicowanie działalności	1	W okresie naboru	Tomaszewski A.
- wnioski o płatność z różnicowania	-	-	-
- plany rolnośrodowiskowe	27	I-II kwartał	Komorowska E., Mazurek A., Nowak E., Sudak M., Tomaszewski A., Zaborowski A., Szyszka T.
- wnioski rolnośrodowiskowe – kontynuacyjne	137	I-II kwartał	Komorowska E., Mazurek A., Nowak E., Sudak M., Tomaszewski A., Zaborowski A., Znój T., Szyszka T.

- inne wnioski /wymienić/ np. mikroprzedsiębiorstwa - nowe wnioski rolnośrodowiskowe	27	I-II kwartał	Komorowska E., Nowak E., Mazurek A., Sudak M., Zaborowski A., Szyszka T., Tomaszewski A.
• plany nawozowe	18	I-IV kwartał	Mazurek A., Nowak E., Sudak M., Tomaszewski A., Znój T., Szyszka T.
• inne usługi doradcze /wymienić/ • korekta planów rolnośrodowiskowych • próby glebowe	20 50	I-II kwartał I-IV kwartał	Mazurek A., Poździk T., Zaborowski A., Znój T., Komorowska E., Tomaszewski A.

V. Podnoszenie własnych kwalifikacji zawodowych

Temat kształcenia	Organizator kształcenia	Forma kształcenia	Okres realizacji	Nazwisko i imię uczestnika - doradcy
Zasady przyznawania płatności bezpośrednich i wypełnianie wniosków na 2010 rok	LODR	Szkolenie	I kwartał	Wszyscy specjaliści
PROW 2007-2013- zmiany w przepisach	LODR	Szkolenie	I-IV kwartał	Wszyscy specjaliści
Programy rolnośrodowiskowe	LODR	Szkolenie, samokształcenie	I-IV kwartał	Mazurek A., Komorowska E.
Szkolenia technologiczne z zakresu produkcji roślinnej, zwierzęcej i ekonomiki	LODR	Szkolenie, samokształcenie	I-IV kwartał	Zaborowski A., Romanek W., Poździk T., Znój T.
VAT w rolnictwie	LODR	Szkolenie	I-IV kwartał	Nowak E. Szyszka T. Sudak M., Znój T.

Projektowanie ogrodów	LODR	Szkolenie, wizyta w gospodarstwach	I kwartał	Nowak E., Sudak M.
Rolnictwo ekologiczne, ochrona środowiska	LODR	Szkolenie	I-IV kwartał	Nowak E., Komorowska E., Mazurek A., Szyszka T.
Przepisy prawne w agroturystyce, działalności gospodarczej, sprzedaży bezpośredniej	LODR	Szkolenie	I-IV kwartał	Nowak E.
Ogrodnictwo-technika cięcia i formowania drzew i krzewów owocowych	LODR	Pokaz, szkolenie	I-IV kwartał	Komorowska E., Romanek W., Szyszka T.
Minimalne wymagania wzajemnej zgodności dla gospodarstw rolnych	LODR	Szkolenie	I-IV kwartał	Znój T., Szyszka T.

VI. Działania administracyjne na rzecz organów nadzoru lub podmiotów współpracujących:

Współpraca z jednostkami samorządu powiatowego i gminnego, szkołami rolniczymi, instytucjami z otoczenia rolnictwa oraz organizacjami pozarządowymi.

25. ZDR WE WŁODAWIE

Siedziba ZDR: **ul. Szpitalna 72, 22-220 Włodawa**

Kierownik ZDR: **Henryk Oleszczuk**

Rejon działania:

gminy: **Hanna, Hańsk, Stary Brus, Urszulin, Włodawa, Wola Uhruska, Wyrki**

I. Działalność doradcza

Nazwisko i imię doradcy	Temat zadania upowszechnieniowego	Ilość gospodarstw objętych zadaniem
Kędzierska-Wojtas Marzena	PWGDIA /1 - Poprawa dochodowości gospodarstw, pozyskiwanie dodatkowych źródeł dochodu b) poprawa dochodowości gospodarstw rolnych	1
	PWGDIA/2 - Tworzenie i poprawa bazy turystycznej, poprawa atrakcyjności oferty	
	a) agroturystyka	4
	b) turystyka wiejska	1
	PWGDIA/3 - Poprawa standardu i jakości życia mieszkańców wsi	
	a) estetyzacja wsi i zagrody wiejskiej	1
	c) zachowanie dziedzictwa kulturowego i kulinarnego	1
Juszczuk Maria	PWGDIA /4 - Aktywizacja społeczności wiejskiej	
	a) współpraca z organizacjami pozarządowymi, LGD, KGW	1
	b) współpraca z dziećmi i młodzieżą	1
	E/1 – Wykorzystanie przez producentów rolnych ekonomicznego w prowadzonym gospodarstwie rolnym	4
	E/2 – Wdrażanie i prowadzenie zapisów księgowych pod potrzeby rozliczenia podatku VAT na zasadach ogólnych	1
Krukowska Maria	E/3 – Analiza przychodów oraz kosztów działalności i sprzedażowej gospodarstwa w oparciu zastosowanie kalkulacji kosztów	
	a) doradztwo ekonomiczne związane z podnoszeniem efektywności produkcji zwierzęcej	1
	b) doradztwo ekonomiczne związane z podnoszeniem efektywności produkcji roślinnej	4
	EOŚ 2/ - Technologia uprawy wybranego gatunku roślin rolniczych w gospodarstwie ekologicznym	4
	EOŚ 3/ - Technologia uprawy	2

	wybranego gatunku roślin ogrodniczych w gospodarstwie ekologicznym EOŚ 5/ - Upowszechnianie w gospodarstwie elementów agrotechniki wpływających na podniesienie żyzności gleby poprzez zwiększenie udziału motylkowatych w strukturze zasiewów	4
Kupracz Anna	EOŚ 2/ - Technologia uprawy wybranego gatunku roślin rolniczych w gospodarstwie ekologicznym EOŚ 3/ - Technologia uprawy wybranego gatunku roślin ogrodniczych w gospodarstwie ekologicznym EOŚ 5/ - Upowszechnianie w gospodarstwie elementów agrotechniki wpływających na podniesienie żyzności gleby poprzez zwiększenie udziału motylkowatych w strukturze zasiewów EOŚ	4 2 4
Grylicki Wiesław	EOŚ 2/ - Technologia uprawy wybranego gatunku roślin rolniczych w gospodarstwie ekologicznym EOŚ 3/ - Technologia uprawy wybranego gatunku roślin ogrodniczych w gospodarstwie ekologicznym EOŚ 5/ - Upowszechnianie w gospodarstwie elementów agrotechniki wpływających na podniesienie żyzności gleby poprzez zwiększenie udziału motylkowatych w strukturze zasiewów	4 2 4
Matusik Barbara	1/Z - Poprawa efektywności produkcji mleka 2/Z - Produkcja żywca wołowego wysokiej jakości 6/Z - Poprawa dobrostanu zwierząt zgodnie z wymogami UE 4/Z - Produkcja tuczników wysokiej jakości	4 1 4 1
Hoefler Norbert	1/R - Wdrażanie nowoczesnych, ekonomicznie uzasadnionych i bezpiecznych dla środowiska technologii produkcji roślinnej 2/R - Poprawa produktywności poprzez ograniczenie zakwaszenia 4/R - Uprawa i wykorzystanie roślin na cele energetyczne	4 4 2
Oleszczuk Henryk	2/Z - Produkcja żywca wołowego wysokiej jakości	1

	3/Z - Efektywna produkcja prosiąt	2
	6/Z - Poprawa dobrostanu zwierząt zgodnie wymogami UE	1
	2/R - Poprawa produktywności poprzez ograniczenie zakwaszenia gleb	1

II. Działalność oświatowa (szkolenia, seminaria, kursy, konferencje)

Temat - zadanie	Ilość	Forma	Organizacja /wykład	Okres realizacji	Nazwisko i imię doradcy
Małej przedsiębiorczości, w tym poszukiwania alternatywnych lub dodatkowych źródeł dochodu oraz uruchamianie działalności gospodarczej, w tym agroturystyki i turystyki wiejskiej	2	Szkolenie	Organizacja/wykład	Cały rok	Kędzierska-Wojtas Marzena
Dziedzictwa kulturowego i kulinarnego, w tym promocji produktów lokalnych, regionalnych i tradycyjnych	2	Szkolenie			
Poprawy standardu i jakości życia w zakresie upowszechniania zasad racjonalnego żywienia, estetyzacja wsi i zagrody wiejskiej, zachowania dziedzictwa przyrodniczego	1	Szkolenie			
Zarządzanie gospodarstwem rolnym	1	Szkolenie	Organizacja/wykład	Cały rok	Juszczuk Maria
Podatek VAT w rolnictwie	1	Szkolenie			
PROW 2007-2013	2	Szkolenie			
Minimalne wymogi wzajemnej zgodności w gospodarstwie rolnym	1	Szkolenie			

Wymogi dotyczące poszczególnych pakietów w Programie Rolnośrodowiskowym	3	Szkolenie	Organizacja/wykład	Cały rok	Krukowska Maria
Zasady produkcji owoców miękkich w systemie ekologicznym	2	Szkolenie			
Wymogi dotyczące poszczególnych pakietów w programie rolnośrodowiskowym	3	Szkolenie	Organizacja/wykład	Cały rok	Kupracz Anna
Zasady produkcji owoców miękkich w systemie ekologicznym	2	Szkolenie			
Wymogi dotyczące poszczególnych pakietów w ramach Programu Rolnośrodowiskowego	2	Szkolenie	Organizacja/wykład	Cały rok	Gryglicki Wiesław
Produkcja zwierzęca w rolnictwie ekologicznym	2	Szkolenie			
Pozyskiwanie środków pomocowych w ramach Programu Rolnośrodowiskowego	1	Szkolenie			
Prowadzenie dokumentacji w gospodarstwie rolnym	2	Szkolenie	Organizacja/wykład	Cały rok	Matusik Barbara
Zasady wzajemnej zgodności w gospodarstwie	1	Szkolenie			
Żywienie i rozród bydła i trzody chlewnej	2	Szkolenie			
Rola wapnowania i właściwego odczynu Gleby w produkcji roślinnej	2	Szkolenie	Organizacja/wykład	Cały rok	Hoefler Norbert
Ochrona roślin rolniczych przed chorobami, szkodnikami, chwastami	1	Szkolenie			

Stosowanie środków ochrony roślin przy użyciu opryskiwaczy	1	Szkolenie			
Zasada wzajemnej zgodności	1	Szkolenie			
Kolekcje roślin uprawnych	1	Seminarium wyjazdowe			
Produkcja żywności wołowego	1	Szkolenie powiatowe	Organizacja/wykład	Cały rok	Oleszczuk Henryk
Nowe technologie w produkcji roślin rolniczych (zbóż, rzepaku, strączkowych)	1	Szkolenie powiatowe			
Podstawy rolnictwa ekologicznego (płodowian, nawożenie, ochrona roślin)	1	Szkolenie powiatowe			
Chów trzody chlewnej zgodnie z zasadami CC	1	Szkolenie powiatowe			
Zasady doboru maszyn i urządzeń do gospodarstw rolnych	1	Szkolenie powiatowe			

III. Działalność informacyjna, upowszechnieniowa i promocyjno – reklamowa

a. działania o charakterze masowym (m.in. broszury, ulotki, artykuły, wystawy)

Opis zadania	Ilość	Okres realizacji	Nazwisko i imię doradcy
Artykuły do LAR	8	Cały rok	Kędzierska-Wojtas Marzena Juszczuk Maria Krukowska Maria Kupracz Anna Gryglicki Wiesław Matusik Barbara Hoepler Norbert Oleszczuk Henryk
Wystawy (Dożynki, festyny)	2		
Organizacja stoisk ZDR/dożynki, imprezy	9		

b. harmonogram dyżurów w gminach

Gmina	Dzień tygodnia	Nazwisko i imię doradcy
Hanna	Poniedziałek	Kupracz Anna
Hańsk	Poniedziałek	Matusik Barbara
Stary Brus	Środa	Krukowska Maria
Urszulin	Piątek	Kędzierska-Wojtas Marzena
Włodawa	Biuro ZDR codziennie	Wszyscy doradcy
Wola Uhruska	Środa	Gryglicki Wiesław
Wyryki	Piątek	Hoefler Norbert

IV. Usługi zewnętrzne (odpłatne) wynikające z Ustawy o jednostkach doradztwa rolniczego

Opis zadania	Ilość planowanych usług	Okres realizacji	Nazwisko i imię doradcy
Organizacja kursów kwalifikacyjnych:			
- chemizacyjnych	2	Cały rok	Matusik B., Hoefler N.
- ekologicznych	-	-	-
- agroturystycznych	1	Cały rok	Kędzierska- Wojtas M.
- kombajnistów	-	-	-
- inne /wymienić/	-	-	-
Usługi doradcze w tym:			
• sporządzanie planów przedsięwzięć inwestycyjnych /biznesplany/	6	Cały rok	Juszczuk M., Matusik B., Hoefler N., Oleszczuk H.
• księgi rachunkowości (FADN)	6	Cały rok	Juszczuk M.
• wypełnianie wniosków:			
- dopłaty bezpośrednie	280	Marzec – maj	Wszyscy doradcy
- ułatwienie startu MR	2	Cały rok	Hoefler N., Oleszczuk H.
- renty strukturalne	3	Cały rok	Matusik B., Hoefler N., Oleszczuk H.
- modernizacja gospodarstw rolnych	3	Cały rok	Juszczuk M., Matusik B., Oleszczuk H.
- wnioski o płatność z modernizacji	3	Cały rok	Juszczuk M., Matusik B., Oleszczuk H.
- różnicowanie działalności	1	Cały rok	Kędzierska – Wojtas M.

- wnioski o płatność z różnicowania	-	-	-
- plany rolnośrodowiskowe	19	Marzec – maj	Juszczuk M., Krukowska M., Kupracz A., Gryglicki W., Oleszczuk H.
- wnioski rolnośrodowiskowe	35	Marzec - maj	Kędzierska – Wojtas M., Juszczuk M., Krukowska M., Kupracz A., Gryglicki W., Oleszczuk H.
- inne wnioski /wymienić/ kontynuacja wn. rs	130	Marzec – maj	Krukowska M., Kupracz A., Gryglicki W., Matusik B.
• plany nawozowe	-	-	-
• inne usługi doradcze /korekta wniosków, pomoc w prowadzeniu dokumentacji gospodarstwa, zmiany planów RS, próby glebowe/	50	Cały rok	Wszyscy doradcy

V. Podnoszenie własnych kwalifikacji zawodowych

Temat kształcenia	Organizator kształcenia	Forma kształcenia	Okres realizacji	Nazwisko i imię uczestnika - doradcy
Seminaria tematyczne /branżowe/	LODR/inne inst.	Szkolenie, seminarium	Cały rok	Kędzierska-Wojtas M.
VAT w rolnictwie	LODR			Juszczuk Maria
Programy rolnośrodowiskowe	LODR			Krukowska Maria
Seminaria tematyczne /branżowe	LODR/inne inst.			
Seminarium wyjazdowe				
Seminaria tematyczne /branżowe	LODR/inne instytucje			Kupracz Anna
Seminarium wyjazdowe				
Seminaria tematyczne /branżowe	LODR/inne instytucje			Gryglicki Wiesław
Seminarium wyjazdowe				

Seminaria tematyczne /branżowe Seminarium wyjazdowe	LODR/inne instytucje			Matusik Barbara
Zasady wypełniania wniosków Nowoczesne techn. produkcji roślin	ARiMR LODR			Hoefler Norbert
Zdobycie uprawnień doradcy RS Sporządzanie biznesplanów	CDR LODR			Oleszczuk Henryk
Podstawowe przepisy prawne dotyczące zarządzania ZDR-em Doskonalenie obsługi komputera PROW 2007 - 2013	LODR LODR LODR			

VI. Działania administracyjne na rzecz organów nadzoru lub podmiotów współpracujących:

- Współpraca z Urzędem Powiatowym i Miejskim we Włodawie.
- Współpraca z Urzędami Gmin i samorządami powiatu włodawskiego.
- Współpraca z ARiMR, ARR, OSM, PIW, WIORiN, BS, BGŻ, KRUS.
- Współpraca z: stowarzyszeniem agroturystycznym, KGW, GOK, klubem 4H, LGD, Stowarzyszeniem HPI.
- Współpraca z Zespołem Szkół Rolniczych w Korolówce.

26. ZDR W BIŁGORAJU

Siedziba ZDR: **ul. Konopnickiej 7, 23-400 Biłgoraj**

Kierownik ZDR: **Stefan Krauz**

Rejon działania:

gminy: **Aleksandrów, Biłgoraj, Biszczka, Goraj, Józefów, Łukowa, Frampol, Obsza, Potok Górny, Tarnogród, Teresopol, Turobin**

I. Działalność doradcza

Nazwisko i imię doradcy	Temat zadania upowszechnieniowego	Ilość gospodarstw objętych zadaniem
Koper Edward	1/R - Wdrażanie nowoczesnych, ekonomicznie uzasadnionych i bezpiecznych dla środowiska technologii produkcji roślinnej a) wprowadzanie do uprawy nowych odmian zbóż ze szczególnym uwzględnieniem żyta	4
	3/R - Racjonalizacja nawożenia w oparciu o analizę zasobności gleby oraz właściwy płodozmian i uprawę poplonów	4
	3/O - Nowoczesna plantacja krzewów jagodowych	2
Wardach Roman	1/R - Wdrażanie nowych, ekonomicznie uzasadnionych i bezpiecznych dla środowiska technologii produkcji roślinnej	4
	2/R - Poprawa produktywności poprzez ograniczenie zakwaszenia gleb	4
	5/R - Adaptacja budynków gospodarskich na cele magazynowe	2
Dziura Zbigniew	1/Z - Poprawa efektywności produkcji mleka	4
	4/Z - Produkcja tuczników wysokiej jakości	2
	6/Z - Poprawa dobrostanu zwierząt zgodnie z wymogami UE	4
Kościk Irena	Z/1 - Poprawa efektywności produkcji mleka	3
	Z/3 - Efektywna produkcja prosiąt	2
	Z/4 - Produkcja tuczników wysokiej jakości	4
	Z/7 - Budowa urządzeń do przechowywania odchodów zwierzęcych zgodnie z przepisami ochrony środowiska	1
Krauz Stefan	2/Z - Produkcja żywca wołowego wysokiej jakości	1
	4/Z - Produkcja tuczników wysokiej jakości	4

Stangret Halina	1/Z - Poprawa efektywności produkcji mleka	4
	4/Z - Produkcja tuczników wysokiej jakości	2
	6/Z - Poprawa dobrostanu zwierząt zgodnie z wymogami UE	4
Zwolak Zdzisław	EOŚ/1 - Poprawa dochodowości gospodarstw rolnych poprzez zmianę systemu produkcji z konwencjonalnej na metody ekologiczne	2
	EOŚ/2 - Technologia uprawy wybranego gatunku roślin rolniczych w gospodarstwie ekologicznym	2
	EOŚ/3 - Technologia uprawy wybranego gatunku roślin ogrodniczych w gospodarstwie ekologicznym	4
	EOŚ/5 - Upowszechnienie w gospodarstwie elementów agrotechniki wpływających na podniesienie żyzności gleby poprzez zwiększenie udziału motylkowych w strukturze zasiewów	2
Syta Wanda	E/1 - Wykorzystanie przez producentów rolnych rachunku ekonomicznego w prowadzonym gospodarstwie rolnym	1
	E/3 - Analiza przychodów oraz kosztów działalności produkcyjnej i sprzedażowej gospodarstwa w oparciu o zastosowanie kalkulacji kosztów:	
	a) doradztwo ekonomiczne związane z podnoszeniem efektywności produkcji zwierzęcej	1
b) doradztwo ekonomiczne związane z podnoszeniem efektywności produkcji roślinnej	8	
Kolbuch Elżbieta	PWGDIA/2 - Tworzenie i poprawa bazy turystycznej, poprawa atrakcyjności oferty	
	a) agroturystyka	7
	PWGDIA/3 - Poprawa standardu i jakości życia mieszkańców wsi	
	c) zachowanie dziedzictwa kulturowego i kulinarnego	1
PWGDIA/4 - Aktywizacja społeczności wiejskiej		
	a) współpraca z organizacjami pozarządowymi, LGD, KGW	2

II. Działalność oświatowa (szkolenia, seminaria, kursy, konferencje)

Temat - zadanie	Ilość	Forma	Organizacja /wykład	Okres realizacji	Nazwisko i imię doradcy
<u>Dział SPRSJiD</u> <u>(33 szkolenia)</u>					
1. Nowoczesne technologie uprawy stosowane w gospodarstwach ekologicznych	1	Szkolenie powiatowe	1/0	I – II kw.	Krauz S.
2. Zasad doboru technologii i odmian w uprawie roślin jagodowych. Zatrucia pszczół na uprawach rolniczych, sadowniczych i ogrodniczych	1	Szkolenie powiatowe	1/0	I – IV kw.	Krauz S.
3. Obowiązki wynikające z realizacji programów rolnośrodowiskowych	1	Szkolenie powiatowe	1/1	I – II kw.	Krauz S.
4. Dostosowanie gospodarstw do zasady wzajemnej zgodności	13	Szkolenie Szkolenie Szkolenie Szkolenie Szkolenie	3/3 2/2 3/2 2/2 3/3	I – II kw. I – II kw. I – II kw. I – II kw. I – IV kw.	Stangret H. Kościk I. Dziura Z. Koper E. Wardach R.
5. Poprawa dobrostanu zwierząt zgodnie z wymogami UE	5	Szkolenie Szkolenie Szkolenie	1/1 2/2 2/1	I – II kw. I – II kw. I – II kw.	Stangret H. Kościk I. Dziura Z.
6. Choroby metaboliczne u krów mlecznych	1	Szkolenie	1/1	I – II kw.	Stangret H.
7. Aktualne problemy w chowie trzody chlewnej	1	Szkolenie	1/0	I – II kw.	Kościk I.
8. Poprawa dochodowości gospodarstw rolnych poprzez korzystanie ze środków pomocowych w ramach Programu Rolno środowiskowego	1	Szkolenie	1/1	I – II kw.	Koper E.
9. Nowoczesne technologie uprawy krzewów jagodowych	1	Szkolenie	1/1	I – II kw.	Koper E.
10. Rola wapnowania i właściwego odczynu gleby w produkcji roślinnej	1 2	Szkolenie Szkolenie	1/1 2/2	I – II kw. I – II kw.	Koper E. Wardach R.

11. Pozyskiwanie środków pomocowych w ramach Programu Rolnośrodowiskowego	2	Szkolenie	2/2	I kw.	Zwolak Z.
12. Zasady produkcji owoców miękkich w systemie ekologicznym	2	Szkolenie	2/2	I kw.	Zwolak Z.
13. Zasady łączenia pakietów w ramach Programu rolnośrodowiskowego	1	Szkolenie	1/1	I kw.	Zwolak Z.
<u>Dział EiP (5 szkoleń)</u>					
14. VAT w rolnictwie	1	Szkolenie	1/1	I kw.	Syta W.
15. Kalkulacje rolnicze	1	Szkolenie	1/1	I – IV kw.	Syta W.
16. Zarządzanie gospodarstwem rolnym	1	Szkolenie	1/1	I – IV kw.	Syta W.
17. Zasady korzystania z PROW w latach 2007 – 2013	2	Szkolenie	2/2	I kw.	Syta W.
<u>Dział PWGDiA (5 szkoleń)</u>					
17. Agroturystyka dodatkowym źródłem dochodu	3	Szkolenie	3/2	I – IV kw.	Kolbuch E.
19. Zasady korzystania z PROW w latach 2007 – 2013	1	Szkolenie	1/1	I – II kw.	Kolbuch E.
20. Dostosowanie gospodarstw do zasady wzajemnej zgodności	1	Szkolenie	1/0	I II kw.	Kolbuch E.

III. Działalność informacyjna, upowszechnieniowa i promocyjno – reklamowa

a. działania o charakterze masowym (m.in. broszury, ulotki, artykuły, wystawy)

Opis zadania	Ilość	Okres realizacji	Nazwisko i imię doradcy
Wystawa płodów rolnych – dożynki powiatowe	1	III kw.	Krauz S. + doradcy
Wystawa płodów rolnych - dożynki gminne	4	III kw.	Koper E. + 3 doradców Kolbuch E. + 3 doradców

Wystawa hodowlana – Sitno	1	Lipiec	Stangret H. + 3 doradców Zwolak Z.+ 3 doradców
Prenumerata Lubelskich Aktualności Rolniczych	225	mc X-XI	Wszyscy doradcy
Artykuł do gazety	1	I – XII	Syta Wanda
Zorganizowany wyjazd grupowy na wystawę w Sitnie (1 wyjazd)	1	Lipiec	Koper Edward

b. harmonogram dyżurów w gminach

Gmina	Dzień tygodnia	Nazwisko i imię doradcy
Biłgoraj ZDR	poniedziałek	Stefan Krauz
Biłgoraj ZDR	wtorek	Stefan Krauz
Biłgoraj ZDR	środa	Wanda Syta
Biłgoraj ZDR	czwartek	Elżbieta Kolbuch
Biłgoraj ZDR	piątek	Zdzisław Zwolak
Aleksandrów	wtorek	Edward Koper
Biszcza	poniedziałek	Stangret Halina
Frampol	poniedziałek	Zdzisław Zwolak
Goraj	poniedziałek	Zbigniew Dziura
Józefów	poniedziałek	Edward Koper
Księżpol	poniedziałek	Syta Wanda
Łukowa	środa	Irena Kościak
Obsza	poniedziałek	Irena Kościak
Potok Górny	poniedziałek	Roman Wardach
Tarnogród	wtorek	Roman Wardach
Tereszpol	wtorek	Elżbieta Kolbuch
Turobin	wtorek	Zbigniew Dziura

IV. Usługi zewnętrzne (odpłatne) wynikające z Ustawy o jednostkach doradztwa rolniczego

Opis zadania	Ilość planowanych usług	Okres realizacji	Nazwisko i imię doradcy
Organizacja kursów kwalifikacyjnych:			
- chemizacyjnych	4	I - II kw. I – IV kw. I – II kw. I – IV kw.	Wardach R., Dziura Z., Stangret H., Kolbuch E.
- ekologicznych	-	-	-
- agroturystycznych	-	-	-
- kombajnistów	-	-	-
- inne /wymienić/	-	-	-

Usługi doradcze w tym:			
• sporządzanie planów przedsięwzięć inwestycyjnych /biznesplany/	2	I – IV kw. I – IV kw.	Syta W., Krauz S.
• księgi rachunkowości (FADN)	43	I – IV kw. I – IV kw.	Syta W., Zwolak Z.
• wypełnianie wniosków:			
- dopłaty bezpośrednie	540	I – IV kw.	Wszystcy pracownicy
- ułatwienie startu MR	1	I – IV kw.	Syta W.
- renty strukturalne	-	-	-
- modernizacja gospodarstw rolnych	9	I – IV kw.	Koper E., Wardach R., Dziura Z., Kościk I., Krauz S., Zwolak Z., Syta W.
- wnioski o płatność z modernizacji	12	I – IV	Dziura Z., Kościk I., Krauz S., Syta W., Zwolak Z.
- różnicowanie działalności	-	-	-
- wnioski o płatność z różnicowania	-	-	-
- plany rolnośrodowiskowe	18	I – II kw.	Koper E., Kościk I., Krauz S., Zwolak Z.
- wnioski rolnośrodowiskowe	77	I – II kw.	Koper E., Kościk I., Krauz S., Zwolak Z., Syta W.
- inne wnioski /wymienić/ np. mikroprzedsiębiorstwa, nowe wn. R-ś -5	5	I – II kw.	Zwolak Z.
• plany nawozowe	7	I – II kw.	Zwolak Z.
• inne usługi doradcze /wymienić/	-	-	-

V. Podnoszenie własnych kwalifikacji zawodowych

Temat kształcenia	Organizator kształcenia	Forma kształcenia	Okres realizacji	Nazwisko i imię uczestnika - doradcy
Aktualne tendencje w chowie i hodowli bydła	LODR	Szkolenie	I - II kw.	Dziura Z. Kościk I. Krauz S. Stangret H.
Aktualne tendencje w chowie i hodowli trzody	LODR	Szkolenie	I –IV kw.	Dziura Z. Kościk I. Krauz S. Stangret
Aktualne wymagania odnośnie chowu kur niosek	LODR	Szkolenie	IV kw.	Dziura Z. Stangret
Odnawialne źródła energii	LODR	Szkolenie	II –III kw.	Dziura Z. Kościk I. Krauz S. Stangret H. Zwolak Z.
Aktualne tendencje w produkcji owoców jagodowych	LODR	Szkolenie	III kw.	Koper E. Krauz S. Wardach R.
Racjonalizacja nawożenia w oparciu o analizy gleb	LODR	Szkolenie	I – IV kw.	Koper E. Wardach R.
Nowości odmianowe w uprawie zbóż	LODR	Szkolenie	I– IV kw.	Koper E. Wardach R
Ochrona roślin w rolnictwie ekologicznym	LODR	Szkolenie	I –IV kw.	Zwolak Z. Kościk I. Krauz S. Koper E.
Obszary Natura 2000 jako forma ochrony przyrody; Teoria-prawo-realia w zakresie prowadzenie gospodarki rolnej i inwestycyjnej	LODR	Szkolenie	I –IV kw.	Zwolak Z. Kościk I. Krauz S. Koper E.
Program rolnośrodowiskowy, zasady i warunki wsparcia finansowego 2010 r.	LODR	Szkolenie	I –IV kw.	Zwolak Z. Kościk I. Krauz S. Koper E.

Kategoryzacja wiejskiej bazy noclegowej	LODR	Szkolenie	I –IV kw.	Kolbuch E.
Aktywizacja społeczności wiejskiej – warsztaty pisania wniosków o małe granty	LODR	Szkolenie	I –IV kw.	Kolbuch E.
Zachowanie dziedzictwa kulturowego i kulinarnego – produkty lokalne, regionalne i tradycyjne – opracowywanie wniosków	LODR	Szkolenie	I –IV kw.	Kolbuch E.
Sanitacja wsi	LODR	Szkolenie	I –IV kw.	Zwolak Z. Kolbuch E.
Źródła finansowania inwestycji w rolnictwie	LODR	Szkolenie	I –IV kw.	Syta W.

VI. Działania administracyjne na rzecz organów nadzoru lub podmiotów współpracujących:

- Prezentowanie wyników pracy doradczej na sesjach, obradach Komisji Rolnictwa oraz posiedzeniach delegatów Izby Rolniczej.
- Współpraca z jednostkami samorządu terytorialnego, szkołami rolniczymi, instytucjami obsługi rolnictwa, organizacjami społeczno - zawodowymi rolników oraz organizacjami pozarządowymi.
- Realizacja zadań wynikających udziału LODR w realizacji polityki rolnej państwa.
- Monitorowanie stanu produkcji rolniczej i poza rolniczej działalności gospodarczej na obszarach wiejskich.
- Ocena strat w uprawach powstałych w wyniku klęsk.

27. ZDR W HRUBIESZOWIE

Siedziba ZDR: **ul. 3-go Maja 37, Hrubieszów, 22-500 Hrubieszów**

Kierownik ZDR: **Franciszek Jakubczuk**

Rejon działania:

gminy: **Hrubieszów, Dolhobyczów, Mircze, Werbkowice, Trzeszczany, Horodło, Uchanie**

I. Działalność doradcza

Nazwisko i imię doradcy	Temat zadania upowszechnieniowego	Ilość gospodarstw objętych zadaniem
Jakubczuk Franciszek	1/Z - Poprawa efektywności produkcji mleka	4
	2/Z - Produkcja żywca wołowego wysokiej jakości	2
Błaszczuk Janina	EOŚ 1/ - Poprawa dochodowości gospodarstw rolnych poprzez zmianę systemu produkcji z konwencjonalnej na metody ekologiczne	2
	EOŚ 5/ - Upowszechnianie w gospodarstwie elementów agrotechniki wpływających na podniesienie żyzności gleby poprzez zwiększenie udziału motylkowych w strukturze zasiewów	4
	EOŚ 6/ - Poprawa stanu sanitarnego gospodarstwa wiejskiego	4
Grabarczuk Jan	EOŚ 1/ Poprawa dochodowości gospodarstw rolnych poprzez zmianę systemu produkcji z konwencjonalnej na metody ekologiczne	2
	EOŚ 5/ - Upowszechnianie w gospodarstwie elementów agrotechniki wpływających na podniesienie żyzności gleby poprzez zwiększenie udziału motylkowych w strukturze zasiewów	4
	EOŚ 6/ - Poprawa stanu sanitarnego gospodarstwa wiejskiego	4
Lis Marzena	EOŚ 1/ - Poprawa dochodowości gospodarstw rolnych poprzez zmianę systemu produkcji z konwencjonalnej na metody ekologiczne	2
	EOŚ 5/ - Upowszechnianie w gospodarstwie elementów agrotechniki wpływających na podniesienie żyzności gleby poprzez zwiększenie udziału motylkowych w strukturze zasiewów	4
	EOŚ 6/ - Poprawa stanu sanitarnego gospodarstwa wiejskiego	4

Koszałko Anna	EOŚ 1/ - Poprawa dochodowości gospodarstw rolnych poprzez zmianę systemu produkcji z konwencjonalnej na metody ekologiczne	2
	EOŚ 5/ - Upowszechnianie w gospodarstwie elementów agrotechniki wpływających na podniesienie żyzności gleby poprzez zwiększenie udziału motylkowych w strukturze zasiewów	4
	EOŚ 6/ - Poprawa stanu sanitarnego gospodarstwa wiejskiego	4
Obrocki Zbigniew	1/R - Wdrażanie nowoczesnych, ekonomicznie uzasadnionych bezpiecznych dla środowiska technologii produkcji roślinnej	1 (kolekcja odmian pszenicy)
	2/R - Poprawa produktywności poprzez ograniczenie zakwaszenia gleb	3
	3/R - Racjonalizacja nawożenia w oparciu o analizę zasobności gleby oraz właściwy płodozmian i uprawę poplonów	4
Nieczyporowski Stanisław	1/R - Wdrażanie nowoczesnych, ekonomicznie uzasadnionych bezpiecznych dla środowiska technologii produkcji roślinnej	3
	2/R - Poprawa produktywności poprzez ograniczenie zakwaszenia gleb	3
	3/R - Racjonalizacja nawożenia w oparciu o analizę zasobności gleby oraz właściwy płodozmian i uprawę poplonów	4
Dworniczak Jan	1/R - Wdrażanie nowoczesnych, ekonomicznie uzasadnionych bezpiecznych dla środowiska technologii produkcji roślinnej	4
	2/R - Poprawa produktywności poprzez ograniczenie zakwaszenia gleb	3
	3/R - Racjonalizacja nawożenia w oparciu o analizę zasobności gleby oraz właściwy płodozmian i uprawę poplonów	3
Lipiński Jan	1/R - Wdrażanie nowoczesnych, ekonomicznie uzasadnionych i bezpiecznych dla środowiska technologii produkcji roślinnej - zboża - fasola	6
	2/R - Racjonalizacja nawożenia w oparciu o analizę zasobności gleby oraz właściwy płodozmian i uprawę poplonów	4
Nej-Jeger Elżbieta	E/1 - Wykorzystanie przez producentów rolnych rachunku	1

	<p>ekonomicznego w prowadzonym gospodarstwie rolnym</p> <p>E/3 - Analiza przychodów oraz kosztów działalności produkcyjnej i sprzedażowej gospodarstwa w oparciu o zastosowanie kalkulacji kosztów:</p> <p>a) doradztwo ekonomiczne związane z podnoszeniem efektywności produkcji zwierzęcej</p> <p>b) doradztwo ekonomiczne związane z podnoszeniem efektywności produkcji roślinnej</p>	1
		8
Ulida Halina	<p>PWGDIA/2 - Tworzenie i poprawa bazy turystycznej, poprawa atrakcyjności oferty</p> <p>a) agroturystyka</p> <p>PWGDIA/3 - Poprawa standardu i jakości życia mieszkańców wsi</p> <p>a) estetyzacja wsi i zagrody wiejskiej</p> <p>PWGDIA/4 - Aktywizacja społeczności wiejskiej</p> <p>a) współpraca z organizacjami pozarządowymi, LGD, KGW</p>	1
		5
		4

II. Działalność oświatowa (szkolenia, seminaria, kursy, konferencje)

Temat - zadanie	Ilość	Forma	Organizacja /wykład	Okres realizacji	Nazwisko i imię doradcy
Żywienie bydła i choroby metaboliczne	4	Szkolenie	Organizacja /wykład	Cały rok	Jakubczuk
Dobrostan zwierząt	2	Szkolenie	Organizacja /wykład	Cały rok	Franciszek
Sanitacja wsi	1	Szkolenie	Organizacja /wykład	Cały rok	Błaszczuk Janina
PROW 2007- 2013	1	Szkolenie	Organizacja /wykład	Cały rok	
Zasady wzajemnej zgodności	1	Szkolenie	Organizacja /wykład	Cały rok	
Podstawy rolnictwa ekologicznego/płodozmian, nawożenie, ochrona roślin/	1	Szkolenie	Organizacja /wykład	Cały rok	
Wpływ roślin motylkowych w płodozmianie na podniesienie żyzności gleby	1	Szkolenie	Organizacja /wykład	Cały rok	Błaszczuk Janina
Sanitacja wsi	1	Szkolenie	Organizacja /wykład	Cały rok	Grabarczuk Jan
PROW 2007- 2013	1	Szkolenie	Organizacja /wykład	Cały rok	
Zasady wzajemnej zgodności	2	Szkolenie	Organizacja /wykład	Cały rok	

Wpływ roślin motylkowych w płodozmianie na podniesienie żyzności gleby	1	Szkolenie	Organizacja /wykład	Cały rok	
Sanitacja wsi	1	Szkolenie	Organizacja /wykład	Cały rok	Lis Marzena
PROW 2007- 2013	1	Szkolenie	Organizacja /wykład	Cały rok	
Zasady wzajemnej zgodności	1	Szkolenie	Organizacja /wykład	Cały rok	
Wpływ roślin motylkowych w płodozmianie na podniesienie żyzności gleby	2	Szkolenie	Organizacja /wykład	Cały rok	
Sanitacja wsi	1	Szkolenie	Organizacja	Cały rok	Koszałko Anna
Zasady wzajemnej zgodności	2	Szkolenie	Organizacja	Cały rok	
Wpływ roślin motylkowych w płodozmianie na podniesienie żyzności gleby	2	Szkolenie	Organizacja	Cały rok	
Rola wapnowania i właściwego odczynu gleby w produkcji roślinnej	1	Szkolenie	Organizacja /wykład	Cały rok	Obrocki Zbigniew
Racjonalne nawożenie makro- i mikro składnikami w uprawie roślin rolniczych	2	Szkolenie	Organizacja /wykład	Cały rok	
Sprawność opryskiwacza a skuteczność zabiegów ochrony roślin.	2	Szkolenie	Organizacja/ wykład	Cały rok	
Zwykła dobra praktyka rolnicza	2	Szkolenie	Organizacja /wykład	Cały rok	Nieczyporowski Stanisław
Nowe technologie w produkcji roślin rolniczych (zbóż, rzepaku, okopowych, strączkowych)	1	Szkolenie	Organizacja /wykład	Cały rok	
Ochrona roślin przed chorobami, szkodnikami i chwastami	1	Szkolenie	Organizacja /wykład	Cały rok	
PROW 2007-2013	1	Szkolenie	Organizacja /wykład	Cały rok	
Nawożenie dolistne zbóż	2	Szkolenie	Organizacja /wykład	Maj, Lipiec	Dworniczak Jan
Rozpoznawanie chorób w okresie wegetacji zbóż, rzepaku, strączkowych	1	Szkolenie	Organizacja /wykład	Maj, Lipiec	

Ochrona roślin przed chorobami, szkodnikami i chwastami	1	Szkolenie	Organizacja /wykład	Cały rok	
PROW 2007-2013	1	Szkolenie	Organizacja /wykład	Cały rok	
Aktualności PROW 2007 – 2013	1	Szkolenie	Organizacja /wykład	Cały rok	Lipiński Jan
Aspekty ekonomiczno – produkcyjne na tle wyników prowadzonych wdrożeń	1	Szkolenie	Organizacja /wykład	Cały rok	
Nowe technologie w produkcji roślin rolniczych (zboża) - 1 gospodarstwo (fasola) - 1 gospodarstwo	2	Szkolenie	Organizacja /wykład	Cały rok	
Ochrona roślin rolniczych przed chorobami, szkodnikami i chwastami	1	Szkolenie	Organizacja /wykład	Cały rok	
Kalkulacje rolnicze	2	Szkolenie	Organizacja /wykład	Cały rok	Nej-Jeger Elżbieta
Zarządzanie gospodarstwem rolnym	1	Szkolenie	Organizacja /wykład	Cały rok	
PROW 2007-2013	2	Szkolenie	Organizacja /wykład	Cały rok	
Podniesienie estetyzacji wsi i zagrody wiejskiej	1	Szkolenie	Organizacja /wykład	Cały rok	Ulida Halina
Upowszechnienie zasad racjonalnego żywienia	1	Szkolenie	Organizacja /wykład	Cały rok	
Upowszechnienie zasad zdrowego stylu życia	2	Szkolenie	Organizacja /wykład	Cały rok	
Promocja produktu lokalnego, regionalnego i tradycyjnego	1	Szkolenie	Organizacja /wykład	Cały rok	

III. Działalność informacyjna, upowszechnieniowa i promocyjno – reklamowa

a. działania o charakterze masowym (m.in. broszury, ulotki, artykuły, wystawy)

Opis zadania	Ilość	Okres realizacji	Nazwisko i imię doradcy
Organizacja Wystawy Rolniczej w Sitnie	1	Lipiec	Wszyscy pracownicy
Organizacja wystawy produktów rolnych na Dożynkach Powiatowych	1	Sierpień/Wrzesień	Wszyscy pracownicy
Organizacja wystawy produktów rolnych na Dożynkach Gminnych	7	Sierpień/Wrzesień	Wszyscy pracownicy

Rozprowadzanie aktualnych wydawnictw LODR		Cały rok	Wszyscy pracownicy
Rozprowadzanie gazety rolniczej	25	Cały rok	Wszyscy pracownicy

b. harmonogram dyżurów w gminach

Gmina	Dzień tygodnia	Nazwisko i imię doradcy
Hrubieszów	Wtorek/Czwartek	Jakubczuk Franciszek
Trzeszczany	Wtorek/Czwartek	Błaszczuk Janina
powiat Hrubieszów	Wtorek/Piątek	Grabarczuk Jan
powiat Hrubieszów	Wtorek/Czwartek	Lis Marzena
powiat Hrubieszów	Poniedziałek/Środa	Koszalko Anna
Hrubieszów	Poniedziałek/Czwartek	Obrocki Zbigniew
Werbkowice	Wtorek/Czwartek	Nieczyporowski Stanisław
Mircze	Poniedziałek/Piątek	Dworniczak Jan
Hrubieszów	Wtorek/Piątek	Lipiński Jan
Hrubieszów, Horodło	Poniedziałek/Piątek	Nej-Jeger Elżbieta
Uchanie	Poniedziałek/Piątek	Ulida Halina

IV. Usługi zewnętrzne (odpłatne) wynikające z Ustawy o jednostkach doradztwa rolniczego

Opis zadania	Ilość planowanych usług	Okres realizacji	Nazwisko i imię doradcy
Organizacja kursów kwalifikacyjnych:			
- chemizacyjnych	11	Cały rok	Jakubczuk F., Błaszczuk J., Obrocki Z., Nieczyporowski S., Dworniczak J., Lipiński J., Nej-Jeger E., Ulida H.
- ekologicznych	-	-	-
- agroturystycznych	-	-	-
- kombajnistów	1	Cały rok	Ulida H.
- inne /wymienić/	-	-	-
Usługi doradcze w tym:			
• sporządzanie planów przedsięwzięć inwestycyjnych /biznesplany/	9	Cały rok	Nieczyporowski S., Nej-Jeger E., Dworniczak J.
• księgi rachunkowości (FADN)	10	Cały rok	Nej-Jeger E.
• wypełnianie wniosków:			
- dopłaty bezpośrednie	570	15.03-15.05	Wszyscy pracownicy
- ułatwienie startu MR	4	Cały rok	Jakubczuk F., Nej-Jeger E., Dworniczak J.

- renty strukturalne	20	Cały rok	Nieczyporowski S., Lipiński J., Dworniczak J.
- modernizacja gospodarstw rolnych	4	Cały rok	Nej-Jeger E.
- wnioski o płatność z modernizacji	1	Cały rok	Nej-Jeger E.
- różnicowanie działalności	1	Cały rok	Nej-Jeger E.
- wnioski o płatność z różnicowania	-	-	-
- plany rolnośrodowiskowe	20	15.03-15.05	Błaszczuk J., Grabarczuk J., Lis M., Koszałko A.
- wnioski rolnośrodowiskowe	181	15.03-15.05	Błaszczuk J., Grabarczuk J., Lis M., Koszałko A.
- inne wnioski /wymienić/ -Kwotowanie mleka,	5	Kwiecień- Maj	Jakubczuk F.
- Wnioski dla gospodarstw niskotowarowych	5	Cały rok	Nieczyporowski S.
• plany nawozowe	7	15.03-15.05	Błaszczuk J., Grabarczuk J., Lis M.
• inne usługi doradcze /wymienić/			
- Próby glebowe	50	Cały rok	Obrocki Z.
- Atestacja opryskiwaczy	20		
- Próby glebowe	20	Cały rok	Nieczyporowski S.
- Atestacja opryskiwaczy	10		
- Próby glebowe	5	Cały rok	Nej-Jeger E.
- Próby glebowe	30	Cały rok	Dworniczak J.
- Próby glebowe	20	Cały rok	Jakubczuk F.
- Atestacja opryskiwaczy	10	Cały rok	Jakubczuk F.

V. Podnoszenie własnych kwalifikacji zawodowych

Temat kształcenia	Organizator kształcenia	Forma kształcenia	Okres realizacji	Nazwisko i imię uczestnika - doradcy
Uczestnictwo w dostępnych kursach internetowych	CDR	Kurs	Cały rok	Błaszczuk J., Grabarczuk J., Lis M., Koszałko A.
Uczestnictwo w dostępnych kursach internetowych	LODR	Szkolenie	Cały rok	Lipiński J.

Możliwości instalowania kolektorów słonecznych i oczyszczalni ścieków – zalety i wady	LODR	Szkolenie	Cały rok	Błaszczuk J., Grabarczuk J., Lis Ma., Koszałko A.
Rolnictwo zrównoważone	LODR	Szkolenie	Cały rok	Błaszczuk J., Grabarczuk J., Lis M., Koszałko A.
Plan rolnośrodowiskowy	CDR	Szkolenie	Cały rok	Błaszczuk J., Grabarczuk J., Lis M., Koszałko A.
Samokształcenie	LODR	Indywidualnie	Cały rok	Obrocki Z., Nieczyporowski S., Nej-Jeger E., Dworniczak J.
Udział w szkoleniach organizowanych przez firmy działające na rzecz rolnictwa	LODR	Szkolenie, seminaria	Cały rok	Obrocki Z., Nieczyporowski S., Nej-Jeger E., Dworniczak J.
Seminaria rejonowe i wyjazdowe	ZDR i LODR	Seminaria	Cały rok	Obrocki Z., Nieczyporowski S., Nej-Jeger E., Dworniczak J.
Udział w szkoleniach praktycznych	Firmy	Seminaria	Cały rok	Obrocki Z., Nieczyporowski S., Nej-Jeger E., Dworniczak J.
Uczestnictwo w seminariach	LODR	Seminaria	Cały rok	Lipiński J.
Uczestnictwo w Dniach Pola	Firmy rolnicze	Szkolenie	Cały rok	Lipiński J.
PROW 2007-2013	LODR	Szkolenie	Cały rok	Ulida H.
Produkt tradycyjny i lokalny	UW Lublin	Konferencja	Marzec-Kwiecień	Ulida H.

VI. Działania administracyjne na rzecz organów nadzoru lub podmiotów współpracujących:

- Współpraca z Urzędami Gmin, Urzędami Miast, sołtysami, komisją rolnictwa, ARiMR, ARR, Starostwem Powiatowym, Lubelską Izba Rolniczą, Instytutami naukowymi w Zamościu, Lublinie, Puławach, firmami zajmującymi się skupem płodów rolnych, Lekarzem Weterynarii, Gminnymi Ośrodkami Kultury, bibliotekami, Roztoczańskim Związkiem Kółek Rolników i Organizacji Rolniczych, Szkołami, organizacjami pozarządowymi, organizacjami związkowymi.
- Monitorowanie cen rynkowych produktów rolnych oraz cen środków do produkcji.
- Ankietyzacja.
- Udział w komisjach szacujących szkody.
- Szacunki stanu upraw i plonów roślin.
- Realizacja zadań wynikających z polityki rozwoju obszarów wiejskich.

28. ZDR W TOMASZOWIE LUBELSKIM

Siedziba ZDR: **ul. Żwirki i Wigury 2, 22-600 Tomaszów Lubelski**

Kierownik ZDR: **Barbara Bartecka**

Rejon działania:

gminy: **Bełżec, Jarczów, Krynice, Lubycza Królewska, Łaszczów, Susiec, Tarnawatka, Telatyn, Tomaszów Lubelski, Tyszowce, Rachanie, Ułhówek**

I. Działalność doradcza

Nazwisko i imię doradcy	Temat zadania upowszechnieniowego	Ilość gospodarstw objętych zadaniem
Jerzy Cynka	EOŚ3 /- Technologia uprawy wybranego gatunku roślin ogrodniczych w gospodarstwie EOŚ 4/ - Uprawa roślin energetycznych na potrzeby gospodarstwa EOŚ5/ - Upowszechnianie w gospodarstwie elementów agrotechniki wpływających na podniesienie żyzności gleby poprzez zwiększenie udziału motylkowatych w strukturze zasiewów	4 2 4
Barbara Darmochwał	PWGDIA/3 - Poprawa standardu i jakości życia mieszkańców wsi a) estetyzacja wsi i zagrody wiejskiej b) promowanie zdrowego stylu życia c) zachowanie dziedzictwa kulturowego i kulinarnego PWGDIA/4 - Aktywizacja społeczności wiejskiej a) współpraca z organizacjami pozarządowymi, LGD, KGW	2 2 1 5
Lesław Gargoła	1/R - Wdrażanie nowoczesnych, ekonomicznie uzasadnionych i bezpiecznych dla środowiska technologii produkcji roślinnej 3/R - Racjonalizacja nawożenia w oparciu analizę zasobności gleby oraz właściwy płodozmian i uprawę poplonów 3/O - Nowoczesna plantacja krzewów jagodowych	4 4 2
Waldemar Gargoła	EOŚ 3/ - Technologia uprawy wybranego gatunku roślin ogrodniczych w gospodarstwie EOŚ 5/ - Upowszechnianie w gospodarstwie elementów agrotechniki wpływających na podniesienie żyzności gleby poprzez zwiększenie udziału motylkowatych	2 4

	w strukturze zasiewów EOŚ 6/ - Poprawa stanu sanitarnego gospodarstwa wiejskiego	4
Ewa Korzeń	PWGDIA/2 - Tworzenie i poprawa bazy turystycznej, poprawa atrakcyjności oferty a) agroturystyka PWGDIA/3 - Poprawa standardu i jakości życia mieszkańców wsi a) estetyzacja wsi i zagrody wiejskiej b) promowanie zdrowego stylu życia PWGDIA/4 - Aktywizacja społeczności wiejskiej a) współpraca z organizacjami pozarządowymi, LGD, KGW b) współpraca z dziećmi i młodzieżą	2 2 1 2 3
Tadeusz Radecki	1/Z - Poprawa efektywności produkcji mleka 3/Z - Efektywna produkcja prosiąt 8/Z - Poprawa efektywności produkcji pszczelarskiej	4 4 2
Teresa Soszka	1/Z - Poprawa efektywności produkcji mleka 2/Z - Produkcja żywca wołowego wysokiej jakości 3/Z - Efektywna produkcja prosiąt 6/Z - Poprawa dobrostanu zwierząt zgodnie z wymogami UE	4 3 2 1
Katarzyna Urbańska	1/R - Wdrażanie nowoczesnych, ekonomicznie uzasadnionych i bezpiecznych dla środowiska technologii produkcji roślinnej 2/R - Poprawa produktywności poprzez ograniczenie zakwaszenia gleb 3/R - Racjonalizacja nawożenia w oparciu o analizę zasobności gleby oraz właściwy płodozmian i uprawę poplonów	4 2 4
Jolanta Żdan	PWGDIA/ 2 - Tworzenie i poprawa bazy turystycznej, poprawa atrakcyjności oferty a) agroturystyka PWGDIA/3 - Poprawa standardu i jakości życia mieszkańców wsi a) estetyzacja wsi i zagrody wiejskiej b) promowanie zdrowego stylu życia c) zachowanie dziedzictwa kulturowego i kulinarnego PWGDIA/4 - Aktywizacja społeczności wiejskiej a) współpraca z organizacjami pozarządowymi, LGD, KGW	2 2 2 2 2
Romuald Śmieciuszewski	1/R - Wdrażanie nowoczesnych, ekonomicznie uzasadnionych	4

	i bezpiecznych dla środowiska technologii produkcji roślinnej 3/R - Racjonalizacja nawożenia w oparciu o analizę zasobności gleby oraz właściwy płodozmian i uprawę poplonów 6/R - Dobór maszyn i urządzeń w nowoczesnych technologiach uprawy i zbioru roślin	4 2
--	--	------------

II. Działalność oświatowa (szkolenia, seminaria, kursy, konferencje)

Temat - zadanie	Ilość	Forma	Organizacja /wykład	Okres realizacji	Nazwisko i imię doradcy
1. Pozyskiwanie środków pomocowych w ramach Programu Rolnośrodowiskowego	2	Szkolenie		I – XII	Jerzy Cynka
2. Zasady łączenia pakietów w Programie Rolnośrodowiskowym	2	Szkolenie		I – XII	
3. Zasady produkcji owoców miękkich w systemie ekologicznym	1	Szkolenie		I - XII	
1. Estetyzacja wsi i zagrody wiejskiej	2	Szkolenie		I – XII	Barbara Darmochwał
2. Promowanie zdrowego stylu życia, zdrowe racjonalne żywienie	1	Szkolenie		I – XII	
3. PROW 2007-2013	1	Szkolenie		I – XII	
4. Promocja produktu lokalnego, regionalnego i tradycyjnego	1	Szkolenie		I - XII	
1. Rola wapnowania i właściwego odczynu gleby w prod. roślinnej	1	Szkolenie		I-XII	Lesław Gargoła
2. Ochrona roślin rolniczych przed chorobami, szkodnikami, chwastami	2	Szkolenie		I-XII	
3. Minimalne wymagania wzajemnej zgodności cross compliance	2	Szkolenie		I-XII	
1. Pozyskiwanie środków pomocowych w ramach Programu Rolnośrodowiskowego	2	Szkolenie		I – XII	Waldemar Gargoła
2. Pakiety przyrodnicze w Programie Rolnośrodowiskowym	2	Szkolenie		I – XII	
3. Prawidłowe użytkowanie łąk objętych pakietami 3, 4, 5	1	Szkolenie		I – XII	

1. PROW 2007-2013	1	Szkolenie		I – XII	Ewa Korzeń
2. Agroturystyka – dodatkowe źródło dochodu dla gospodarstw rolnych	1	Szkolenie		I – XII	
3. Estetyzacja zagrody wiejskiej z zachowaniem elementów tradycyjnych	1	Szkolenie		I – XII	
4. Promowanie zdrowego stylu życia, zdrowe racjonalne żywienie	1	Szkolenie		I – XII	
5. Zasady wzajemnej zgodności	1	Szkolenie		I - XII	
1. Poprawa dobrostanu zwierząt zgodnie z wymogami UE	1	Szkolenie		I – XII	Tadeusz Radecki
2. Żywienie trzody chlewnej	2	Szkolenie		I – XII	
3. Minimalne wymagania wzajemnej zgodności dla gospodarstw rolnych	2	Szkolenie		I – XII	
1. Poprawa dobrostanu zwierząt zgodnie z wymogami UE	2	Szkolenie		I – XII	Teresa Soszka
2. Żywienie krów mlecznych	1	Szkolenie		I – XII	
3. PROW 2007 – 2013	1	Szkolenie		I – XII	
4. Minimalne wymagania wzajemnej zgodności	1	Szkolenie		I - XII	
1. Minimalne wymagania wzajemnej zgodności dla gospodarstw rolnych	3	Szkolenie		I – XII	Katarzyna Urbańska
2. Ochrona roślin rolniczych przed chorobami, szkodnikami, chwastami	1	Szkolenie		I – XII	
3. Rola wapnowania i właściwego odczynu gleby w produkcji roślinnej	1	Szkolenie		I – XII	
1. PROW 2007- 2013	1	Szkolenia		I – XII	Jolanta Żdan
2. Agroturystyka – zasady podejmowania działalności	1	Szkolenia		I – XII	
3. Estetyzacja wsi i zagrody	1	Szkolenia		I – XII	
4. Zdrowe racjonalne żywienie	2	Szkolenie		I – XII	
1. Minimalne wymagania wzajemnej zgodności dla gospodarstw rolnych	2	Szkolenia		I – XII	Romuald Śmieciuszewski
2. Nowe technologie w produkcji roślin	1	Szkolenia		I – XII	

rolniczych (zbóż, rzepaku, okopowych, strączkowych)				
3. Nowe zagrożenia w uprawie roślin rolniczych	1	Szkolenia		I – XII
4. Zasady doboru maszyn i urządzeń do gospodarstw rolnych	1	Szkolenia		I - XII

III. Działalność informacyjna, upowszechnieniowa i promocyjno – reklamowa

a. działania o charakterze masowym (m.in. broszury, ulotki, artykuły, wystawy)

Opis zadania	Ilość	Okres realizacji	Nazwisko i imię doradcy
DOD Sitno wystawa	1	VII	Wszyscy pracownicy
Dożynki gminne i powiatowe	4	VIII-IX	Wszyscy pracownicy

b. harmonogram dyżurów w gminach

Gmina	Dzień tygodnia	Nazwisko i imię doradcy
ZDR Tomaszów Lub.	Poniedziałek	Lesław Gargoła
Bełżec	Poniedziałek	Tadeusz Radecki
Jarczów	Poniedziałek	Waldemar Gargoła
Krynice	Poniedziałek	Barbara Darmochwał
Lubycza Król.	Poniedziałek	Jerzy Cynka
Tarnawatka	Poniedziałek	Jolanta Żdan
Telatyn	Poniedziałek	Teresa Soszka
Susiec	Poniedziałek	Ewa Korzeń
ZDR Tomaszów Lub.	Wtorek	Waldemar Gargoła
Rachanie	Wtorek	Katarzyna Urbańska
Telatyn	Wtorek	Teresa Soszka
Lubycza Królewska	Wtorek	Tadeusz Radecki
ZDR Tomaszów Lub.	Środa	Ewa Korzeń
ZDR Tomaszów Lub.	Czwartek	Barbara Darmochwał
ZDR Tomaszów Lub.	Piątek	Katarzyna Urbańska
ZDR Tomaszów Lub.	Piątek	Jolanta Żdan
Tyszowce	Środa	Romuald Śmieciuszewski

IV. Usługi zewnętrzne (odpłatne) wynikające z Ustawy o jednostkach doradztwa rolniczego

Opis zadania	Ilość planowanych usług	Okres realizacji	Nazwisko i imię doradcy
Organizacja kursów kwalifikacyjnych:			
- chemizacyjnych	1	I-XII	Ewa Korzeń
- ekologicznych	-	-	-

- agroturystycznych	-	-	-
- kombajnistów	-	-	-
- inne /wymienić/	-	-	-
Usługi doradcze w tym:			
• sporządzanie planów przedsięwzięć inwestycyjnych /biznesplany/	-	-	-
• księgi rachunkowości (FADN)	-	-	-
• wypełnianie wniosków:	-	-	-
- dopłaty bezpośrednie	440	III-VI	Wszyscy pracownicy
- ułatwienie startu MR	-	-	-
- renty strukturalne	-	-	-
- modernizacja gospodarstw rolnych	1	I -XII	W. Gargoła
- wnioski o płatność z modernizacji	-	-	-
- różnicowanie działalności	-	-	-
- wnioski o płatność z różnicowania	-	-	-
- plany rolnośrodowiskowe	10	III-VI	J. Cynka, W. Gargoła,
- wnioski rolnośrodowiskowe	10	III-VI	J. Cynka, W., Gargoła,
- inne wnioski /wymienić/ np. wnioski RŚ - kontynuacja	80	III-VI	J. Cynka, W. Gargoła,
• plany nawozowe	10	I -II	J. Cynka, W. Gargoła,
• inne usługi doradcze /wymienić/ aktualizacja planów RŚ, rejestr działań agrotechnicznych RŚ	20	I -XII	J. Cynka, W. Gargoła,

V. Podnoszenie własnych kwalifikacji zawodowych

Temat kształcenia	Organizator kształcenia	Forma kształcenia	Okres realizacji	Nazwisko i imię uczestnika - doradcy
Program Rozwoju Obszarów Wiejskich 2007-2013 – aktualne działania	LODR	Szkolenie	I – XII 2010	Wszyscy pracownicy
Rozwój Obszarów Wiejskich – Program Leader	LODR	Szkolenie	I – XII 2010	Barbara Darmochwał, Ewa Korzeń
Produkt tradycyjny i regionalny	LODR	Szkolenie	I – XII 2010	Barbara Darmochwał,

				Jolanta Źdan Ewa Korzeń,
Estetyzacja wsi i zagrody wiejskiej	LODR	Szkolenie	I – XII 2010	Barbara Darmochwał, Ewa Korzeń
Bezpieczeństwo i Higiena Pracy	Consultrix w Lublinie	Studia podyplomowe	I półrocze 2010	Barbara Darmochwał
Uniwersytet przyrodniczy Wydział Nauk Rolniczych w Zamościu	Uniwersytet przyrodniczy	Studia niestacjonarne	I – XII 2010	Jolanta Źdan

VI. Działania administracyjne na rzecz organów nadzoru lub podmiotów współpracujących:

- Współpraca z Roztoczańskim Związkiem Kółek Rolników i Organizacji Rolniczych.
- Współpraca z Lubelską Izbą Rolniczą, Starostwem Powiatowym w Tomaszowie, Urzędami Gminy, Komisją Rolnictwa, radnymi oraz sołtysami. Współpraca z Agencją Restrukturyzacji i Modernizacji Rolnictwa BP w Tomaszowie Lub. i OR w Lublinie, OSCHR, Lecznicą zwierząt, GUS, podmiotami prowadzącymi skup produktów rolnych i zaopatrzenia w środki do produkcji rolnej. Wg potrzeb – współpraca z instytutami naukowymi w Zamościu, Lublinie, Puławach. Współpraca z bibliotekami, Domami Kultury, szkołami, LGD, na terenie powiatu.
- Szacunki plonów, Komisje gminne, sesje, współpraca z BS Tomaszów Lubelski.
- Ankietyzacja wg potrzeb.
- Udział w pracy komisji szacującej szkody klęskowe wg potrzeb.
- Współpraca z Lekarzem Weterynarii i podmiotami zajmującymi się skupem płodów rolnych i zakładami przetwórstwa mleka i przetwórstwa mięsa oraz podmiotami prowadzącymi skup produktów rolnych i zaopatrzenia w środki do produkcji rolnej.
- Współpraca z ekspertami przyrodniczymi i Zamojskim Towarzystwem Przyrodniczym w zakresie dokumentacji przyrodniczej oraz innych działań rolnośrodowiskowych.

29. ZDR W ZAMOŚCIU

Siedziba ZDR: **ul. Partyzantów 94, 22-400 Zamość**

Kierownik ZDR: **Mirosław Gardiasz**

Rejon działania:

gminy: **Adamów, Grabowiec, Komarów, Krasnobród, Łabunie, Miączyn, Nielisz, Radeznica, Sitno, Skierbieszów, Stary Zamość, Sulów, Szczepietyn, Zamość, Zwierzyniec**

I. Działalność doradcza

Nazwisko i imię doradcy	Temat zadania upowszechnieniowego	Ilość gospodarstw objętych zadaniem
Adamczuk Bogusław	1/R - Wdrażanie nowoczesnych, ekonomicznie uzasadnionych i bezpiecznych dla środowiska technologii produkcji roślinnej	4
	3/R - Racjonalizacja nawożenia w oparciu o analizę zasobności gleby oraz właściwy płodozmian i uprawę poplonów	3
	4/R - Uprawa i wykorzystanie roślin na cele energetyczne	3
Dul Stanisław	1/R - Wdrażanie nowoczesnych, ekonomicznie uzasadnionych i bezpiecznych dla środowiska technologii produkcji roślinnej	4
	2/R - Poprawa produktywności poprzez ograniczenie zakwaszenia gleb	2
	4/R - Uprawa i wykorzystanie roślin na cele energetyczne	2
Jaremek Leszek	1/R - Wdrażanie nowoczesnych, ekonomicznie uzasadnionych i bezpiecznych dla środowiska technologii produkcji roślinnej	4
	3/R - Racjonalizacja nawożenia w oparciu o analizę zasobności gleby oraz właściwy płodozmian i uprawę poplonów	3
	4/R - Uprawa i wykorzystanie roślin na cele energetyczne	3
Małys Jacek	1/R - Wdrażanie nowoczesnych, ekonomicznie uzasadnionych i bezpiecznych dla środowiska technologii produkcji roślinnej	4
	3/R - Racjonalizacja nawożenia w oparciu o analizę zasobności gleby oraz właściwy płodozmian i uprawę poplonów	3
	4/R - Uprawa i wykorzystanie roślin na cele energetyczne	3
Pac Teresa	1/R - Wdrażanie nowoczesnych, ekonomicznie uzasadnionych	4

	i bezpiecznych dla środowiska technologii produkcji roślinnej. 2/R - Poprawa produktywności poprzez ograniczenie zakwaszenia gleb. 3/R - Racjonalizacja nawożenia w oparciu o analizę zasobności gleby oraz właściwy płodozmian i uprawę poplonów	2 4
Bondyra Grażyna	1/Z - Poprawa efektywności produkcji mleka 2/Z - Produkcja żywca wołowego wysokiej jakości 6/Z - Poprawa dobrostanu zwierząt zgodnie z wymogami UE	4 2 4
Jawor Jerzy	1/Z - Poprawa efektywności produkcji mleka 3/Z - Efektywna produkcja prosiąt 4/Z - Produkcja tuczników wysokiej jakości 6/Z - Poprawa dobrostanu zwierząt zgodnie z wymogami UE	4 2 3 1
Lis Tadeusz	1/Z - Poprawa efektywności produkcji mleka 2/Z - Produkcja żywca wołowego wysokiej jakości 6/Z - Poprawa dobrostanu zwierząt zgodnie z wymogami UE	4 2 4
Rączka Piotr	1/Z - Poprawa efektywności produkcji mleka 3/Z - Efektywna produkcja prosiąt 4/Z - Produkcja tuczników wysokiej jakości	4 4 2
Prus- Pańczyk Irena	1/Z - Poprawa efektywności produkcji mleka 4/Z - Produkcja tuczników wysokiej jakości 6/Z - Poprawa dobrostanu zwierząt zgodnie z wymogami UE	4 2 4
Stępiak Zofia	1/Z - Poprawa efektywności produkcji mleka 2/Z - Produkcja żywca wołowego wysokiej jakości 6/Z - Poprawa dobrostanu zwierząt zgodnie z wymogami UE	4 2 4
Król Anna	EOŚ/1 - Poprawa dochodowości gospodarstw rolnych poprzez zmianę systemu produkcji z konwencjonalnej na metody ekologiczne EOŚ/2 - Technologia uprawy wybranego gatunku roślin rolniczych w gospodarstwie ekologicznym EOŚ/5 - Upowszechnianie w gospodarstwie elementów agrotechniki wpływających na podniesienie żyzności gleby poprzez zwiększenie udziału	2 1 3

	motylkowatych w strukturze zasiewów EOŚ/6 - Poprawa stanu sanitarnego gospodarstwa wiejskiego	4
Pijajko Ewa	EOŚ/4 - Uprawa roślin energetycznych na potrzeby gospodarstwa EOŚ/5 - Upowszechnianie w gospodarstwie elementów agrotechniki wpływających na podniesienie żyzności gleby poprzez zwiększenie udziału motylkowatych w strukturze zasiewów EOŚ/6 - Poprawa stanu sanitarnego gospodarstwa wiejskiego	2 4 4
Gąbka Ryszard	E/1 - Wykorzystanie przez producentów rolnych rachunku ekonomicznego w prowadzonym gospodarstwie rolnym E/3 - Analiza przychodów oraz kosztów działalności produkcyjnej i sprzedażowej gospodarstwa w oparciu o zastosowanie kalkulacji kosztów: a) doradztwo ekonomiczne związane z podnoszeniem efektywności produkcji zwierzęcej b) doradztwo ekonomiczne związane z podnoszeniem efektywności produkcji roślinnej	2 2 6
Grela Ewa	E/1 - Wykorzystanie przez producentów rolnych rachunku ekonomicznego w prowadzonym gospodarstwie rolnym E/2 - Wdrożenie i prowadzenie zapisów księgowych pod potrzeby rozliczania podatku VAT na zasadach ogólnych E/3 - Analiza przychodów oraz kosztów działalności produkcyjnej i sprzedażowej gospodarstwa w oparciu o zastosowanie kalkulacji kosztów: a) doradztwo ekonomiczne związane z podnoszeniem efektywności produkcji zwierzęcej. b) doradztwo ekonomiczne związane z podnoszeniem efektywności produkcji roślinnej	1 1 2 6
Brodaczewska Anna	PWGDIA/2 - Tworzenie i poprawa bazy turystycznej, poprawa atrakcyjności oferty a) agroturystyka PWGDIA/3 - Poprawa standardu i jakości życia mieszkańców wsi a) estetyzacja wsi i zagrody wiejskiej c) zachowanie dziedzictwa kulturowego i kulinarnego PWGDIA/4 - Aktywizacja społeczności wiejskiej a) współpraca z organizacjami pozarządowymi LGD, KGW	5 2 1 2

Miroslaw Gardiasz	1/R - Wdrażanie nowoczesnych, ekonomicznie uzasadnionych i bezpiecznych dla środowiska technologii produkcji roślinnej	4
	3/R - Racjonalizacja nawożenia w oparciu o analizę zasobności gleby oraz właściwy płodozmian i uprawę poplonów	1

II. Działalność oświatowa (szkolenia, seminaria, kursy, konferencje)

Temat – zadanie	Ilość	Forma	Organizacja/wykład	Okres realizacji	Nazwisko i imię doradcy
1. Nowe technologie w produkcji roślin rolniczych (pszenica, rzepak)	2	Wykład	Doradca/sp. branżowy	I-III 2010	Adamczuk Bogusław
2. Rozpoznawanie chorób i szkodników w uprawach zbóż i rzepaku	2	Szkolenie praktyczne	Doradca	IV-VII 2010	
3. Wymogi dotyczące wszystkich pakietów w programie rolnośrodowiskowym	1	Wykład	Doradca/sp. Branżowy	I-III 2010	Adamczuk Bogusław
1. Nowe technologie w produkcji roślin rolniczych.(pszenica, rzepak)	2	Wykład	Doradca/sp. branżowy	I-III 2010	Dul Stanisław
2. Rozpoznawanie chorób i szkodników w uprawach zbóż i rzepaku	2	Szkolenie praktyczne	Doradca	IV-VII 2010	
3. Wymogi dotyczące wszystkich pakietów w programie rolnośrodowiskowym	1	Wykład	Doradca/sp. branżowy	I-III 2010	
1. Nowe technologie w produkcji roślin rolniczych.(pszenica, rzepak)	2	Wykład	Doradca	I-III 2010	Jaremek Leszek
2. Rozpoznawanie chorób i szkodników w uprawach zbóż i rzepaku	1	Szkolenie praktyczne	Doradca	IV-VII 2010	
3. Wymogi dotyczące wszystkich pakietów w programie rolnośrodowiskowym	2	Wykład	Doradca/sp. branżowy	I-III 2010	
1. Nowe technologie w produkcji roślin rolniczych	2	Wykład	Doradca/sp. branżowy	I-III 2010	Małys Jacek

3. Rozpoznawanie chorób i szkodników w uprawach zbóż i rzepaku	2	Szkolenie praktyczne	Doradca	IV-VII 2010	
4. Wymogi dotyczące wszystkich pakietów w programie rolnośrodowiskowym	1	Wykład	Doradca/sp. branżowy	I-III 2010	
1. Nowe technologie w produkcji zbóż	2	Wykład	Doradca	I-XII 2010	Pac Teresa
2. Ochrona roślin przed chorobami, szkodnikami, chwastami	1	Wykład	Doradca/sp. branżowy	I-XII 2010	
3. Pozyskiwanie środków pomocowych w ramach programu rolnośrodowiskowego	1	Wykład	Doradca/sp. branżowy	I-XII 2010	
4. Rozród bydła	1	Wykład	Doradca/sp. branżowy	I-XII 2010	
1. Prawidłowy rozród bydła	1	Wykład	Doradca/sp. branżowy	do 15.03.2010	Bondyra Grażyna
2. Programy rolnośrodowiskowe	1	Wykład	Doradca	do 15.03.2010	
3. Wdrażanie cross-compliance i funduszy PROW 2007-2013 w gospodarstwach rolniczych	2	Wykład	Doradca	do 15.03.2010	
1. Prawidłowe żywienie bydła, choroby metaboliczne	1	Wykład	Doradca/sp. branżowy	do 30.03.2010	Jawor Jerzy
2. Prawidłowy rozród Świn, dobrostan zwierząt	1	Wykład	Doradca/sp. branżowy	do 30.03.2010	
3. Prawidłowa technologia produkcji zbóż paszowych	1	Wykład	Doradca/sp. branżowy	do 30.03.2010	
4. Wdrażanie zasad wzajemnej zgodności	2	Wykład	Doradca	do 30.03.2010	
1. Technologia produkcji mleka wysokiej jakości	2	Wykład	Doradca/sp. branżowy	I-XII 2010	Lis Tadeusz
2. Prawidłowa technologia produkcji pasz w gospodarstwach mlecznych	3	Wykład	Doradca	I-XII 2010	
1. Poprawa efektywności produkcji mleka	1	Wykład	Doradca/sp. Branżowy	I-XII 2010	Rączka Piotr

2. Wykrywanie podklinicznych stanów zapalnych wymion.	2	Szkolenie praktyczne	Doradca	I-XII 2010	
3. Ocena mięsności tuczników	1	Szkolenie praktyczne	Doradca/sp. branżowy	I-XII 2010	
4. Fundusze PROW 2007-2013	1	Wykład	Doradca/sp. branżowy	I-XII 2010	
1. Problemy z rozrodem bydła	1	Wykład	Doradca/sp. Branżowy	I-XII 2010	Prus-Pańczyk Irena
2. Produkcja żywca wieprzowego wysokiej jakości	1	Wykład	Doradca/sp. branżowy	I-XII 2010	
3. Prawidłowa uprawa zbóż z przeznaczeniem na pasze dla bydła i trzody chlewnej	1	Wykład	Doradca/sp. branżowy	I-XII 2010	
4. Fundusze PROW 2007-2013	1	Wykład	Doradca	I-XII 2010	
5. Wdrażanie Cross-Compliance w gospodarstwach rolnych	1	Wykład	Doradca	I-XII 2010	
1. Prawidłowa uprawa zbóż z przeznaczeniem na pasze dla bydła i trzody chlewnej	1	Wykład	Doradca/sp. Branżowy	I-XII 2010	Stępiak Zofia
2. Problemy z rozrodem bydła	1	Wykład	Doradca/sp. Branżowy	I-XII 2010	
3. Cross-Compliance	1	Wykład	Doradca	I-XII 2010	
4. Fundusze PROW 2007-2013	1	Wykład	Doradca	I-XII 2010	
5. Zastosowanie ziół w żywieniu rodziny; Zdrowy styl życia	1	Wykład	Doradca/sp. branżowy	I-XII 2010	
1. PROW 2007-2013	2	Wykład	Doradca	I-XII 2010	Król Anna
2. Ekologia i ochrona środowiska	1	Wykład	Doradca/sp. Branżowy	I-XII 2010	
3. Wdrażanie cross-compliance w gospodarstwie rolnym	2	Wykład	Doradca	I-XII 2010	
1. Nowe technologie w produkcji zbóż i rzepaku, dobór odmian	1	Wykład	Doradca/sp. branżowy	I-XII 2010	Pijajko Ewa
2. PROW 2007-2013	2	Wykład	Doradca	I-XII 2010	
3. Ochrona środowiska	1	Wykład	Doradca/sp. branżowy	I-XII 2010	
4. Program rolnośrod.-wymagania i zobowiązania - ekologia	1	Wykład	Doradca	I-XII 2010	

1. Kalkulacje rolnicze	1	Wykład	Doradca	I-XII 2010	Gąbka Ryszard
2. Zasady korzystania z PROW 2007-2013	2	Wykład	Doradca	I-XII 2010	
3. Zarządzanie gospodarstwem rolnym	1	Wykład	Doradca	I-XII 2010	
4. Podatek VAT w rolnictwie	1	Wykład	Doradca	I-XII 2010	
1. Kalkulacje rolnicze	1	Wykład	Doradca	I-XII 2010	Grela Ewa
2. Zasady korzystania z PROW 2007-2013	2	Wykład	Doradca	I-XII 2010	
3. Zarządzanie gospodarstwem rolnym	1	Wykład	Doradca	I-XII 2010	
4. Podatek VAT w rolnictwie	1	Wykład	Doradca	I-XII 2010	
1. Prowadzenie działalności agroturystycznej na terenach wiejskich	1	Wykład	Doradca	I-XII 2010	Brodaczewska Anna
2. Estetyzacja wsi i zagrody wiejskiej	1	Wykład	Doradca/sp. Branżowy	I-XII 2010	
3. Zachowanie dziedzictwa kulturowego i kulinarnego	1	Wykład	Doradca	I-XII 2010	
4. Zdrowy styl życia Zastosowanie ziół w żywieniu rodziny	1	Wykład	Doradca/sp. branżowy	I-XII 2010	
5. PROW 2007-2013 z uwzględnieniem zasad wzajemnej zgodności	1	Wykład	Doradca/sp. branżowy	I-XII 2010	
1. Rozwój agroturystyki w powiecie zamojskim	1	Wykład	Kierownik ZDR	I-XII 2010	Mirosław Gardiasz
2. Wdrażanie nowoczesnych, bezpiecznych dla środowiska technologii produkcji roślinnej	1	Wykład	Kierownik ZDR	I-XII 2010	
3. Zatrucia pszczół na uprawach rolniczych, sadowniczych, ogrodniczych	1	Wykład	Kierownik ZDR	I-XII 2010	

III. Działalność informacyjna, upowszechnieniowa i promocyjno – reklamowa

a. działania o charakterze masowym(m.in. broszury, ulotki, artykuły, wystawy)

Opis zadania	Ilość	Okres realizacji	Nazwisko i imię doradcy
Przygotowanie i obsługa dożynek gminnych	1	VIII-IX 2010	Wszyscy doradcy
Przygotowanie i obsługa XXIII Wystawy w Sitnie	1	VII 2010	Wszyscy doradcy
Artykuły do Lubelskich Aktualności Rolniczych	7	I-XII 2010	G. Bondyra, P. Rączka, I. Prus-Pańczyk, A. Król, E. Pijajko, R. Gąbka, A. Brodaczewska

b. harmonogram dyżurów w gminach

Gmina	Dzień tygodnia	Nazwisko i imię doradcy
Adamów	Poniedziałek	Brodaczewska Anna
Grabowiec	Poniedziałek	Pijajko Ewa
Komarów	Poniedziałek	Lis Tadeusz
Krasnobród	Poniedziałek	Nie obsadzony
Łabunie	Poniedziałek	Małys Jacek
Miączyn	Poniedziałek	Bondyra Grażyna
Nielisz- Krzak	Poniedziałek	Jawor Jerzy
Radecznica	Poniedziałek	Grela Ewa Gąbka Ryszard– na zmianę
Sitno	Poniedziałek	Pac Teresa
Skierbieszów	Poniedziałek	Król Anna
Stary Zamość	Poniedziałek	Stępniak Zofia
Sułów	Poniedziałek	Prus-Pańczyk Irena
Szczebrzeszyn	Poniedziałek	Dul Stanisław
Zwierzyniec	Poniedziałek	Rączka Piotr
Zamość ZDR	Poniedziałek	Gardiasz Mirosław
	Wtorek	Adamczuk Bogusław Jarek Leszek - na zmianę
	Środa	Grażyna Bondyra Jerzy Jawor – na zmianę
	Czwartek	Grela Ewa Gąbka Ryszard – na zmianę
	Piątek	Brodaczewska Anna Król Anna – na zmianę

IV. Usługi zewnętrzne (odpłatne) wynikające z Ustawy o jednostkach doradztwa rolniczego

Opis zadania	Ilość planowanych usług	Okres realizacji	Nazwisko i imię doradcy
Organizacja kursów kwalifikacyjnych:			
- chemizacyjnych	6	I-XII 2010	Adamczuk B., Jarek L., Pac T., Bondyra G., Lis T., Pijajko E.

- ekologicznych	-	-	-
- agroturystycznych	-	-	-
- kombajnistów	-	-	-
- inne /wymienić/	-	-	-
Usługi doradcze w tym:			
• sporządzanie planów przedsięwzięć inwestycyjnych /biznesplany/	1	I-XII 2010	Pac T.
• księgi rachunkowości (FADN)	39	I –XII 2010	Grela E., Gąbka R., Pijajko E.
• wypełnianie wniosków:			
- dopłaty bezpośrednie		III-V 2010	Wszyscy pracownicy
- ułatwienie startu MR	1	I –XII 2010	Gąbka R.
- renty strukturalne	4	I –XII 2010	Gąbka R., Pijajko E.
- modernizacja gospodarstw rolnych	2	I –XII 2010	Jaremek L., Pijajko E.
- wnioski o płatność z modernizacji	2	I –XII 2010	Jawor J., Pijajko E.
- różnicowanie działalności	-	-	-
- wnioski o płatność z różnicowania	-	-	-
- plany rolnośrodowiskowe	19	I –XII 2010	Małys J., Bondyra G., Król A., Pijajko E.
- wnioski rolnośrodowiskowe	105	III-V 2010	Małys Ja., Bondyra G., Król A., Pijajko E.
- inne wnioski /wymienić/ np. mikroprzedsiębiorstwa	15	I –XII 2010	Małys J., Król A., Pijajko E.
• plany nawozowe	4	I –XII 2010	Małys J., Król Anna
• inne usługi doradcze /wymienić/ materiał siewny, próby glebowe, atestacja opryskiwaczy	99	I –XII 2010	Adamczuk B., Jaremek L., Małys J., Pac T., Bondyra G., Lis T., Stepniak Z., Pijajko E., Gąbka R., Gardiasz M, Grela E.

V. Podnoszenie własnych kwalifikacji zawodowych

Temat kształcenia	Organizator kształcenia	Forma kształcenia	Okres realizacji	Nazwisko i imię uczestnika - doradcy
Udział w seminariach i szkoleniach. Samokształcenie.	LODR, CDR, ARiMR	Szkolenie	I-XII 2009	Wszyscy pracownicy
Aktualne tematy dotyczące PROW 2007-2013 i cross-compliance, obowiązkowych ubezpieczeń.	LODR, CDR, ARiMR	Szkolenie	I-XII 2009	Wszyscy pracownicy

VI. Działania administracyjne na rzecz organów nadzoru lub podmiotów współpracujących:

- Współpraca z samorządami gmin w realizacji projektów w zakresie odnowy wsi i zachowania dziedzictwa kulturowego.
- Współpraca z instytucjami, jednostkami samorządu terytorialnego w zakresie przekazywania informacji na temat problematyki związanej z rozwojem obszarów wiejskich.
- Monitorowanie i analiza rynku w ramach Zintegrowanego Systemu Krajowej Rynkowej Informacji Rolniczej.
- Współpraca z ARiMR poprzez upowszechnianie i wdrażanie zasad przyznawania kredytów preferencyjnych, opracowywania planów przedsięwzięć gospodarczych oraz ocena i opiniowanie biznes planów.
- Wspieranie i koordynacja organizacji grup producentów rolnych.
- Współpraca z instytucjami, zakładami przetwórczymi, organizacjami działającymi w obrębie rolnictwa i gospodarki żywnościowej oraz uczelniami i jednostkami badawczo – rozwojowymi.
- Ankietowanie gospodarstw rolnych w zakresie dochodów na potrzeby SGH.
- Sporządzanie szacunków plonów zbóż i ziemniaków.
- Uczestniczenie w komisjach ds. szacowania szkód losowych.
- Sporządzanie szacunków strat przy klęskach losowych.
- Uczestniczenie w sesjach Rady Gminy i sesjach sołtysów.
- Organizacja i udział w dożynkach gminnych i powiatowych.
- Wykonywanie zadań wynikających z udziału LODR w realizacji polityki państwa w zakresie rozwoju wsi i rolnictwa oraz procesów integracji z Unią Europejską.